Les Petites Affiches de Vaucluse depuis 1839

Ecrit par Andrée Brunetti le 27 mai 2026

Entre les Causeries et le Festival en Bulles, Châteauneuf-du-Pape va pétiller fin-mai et le 14 juin

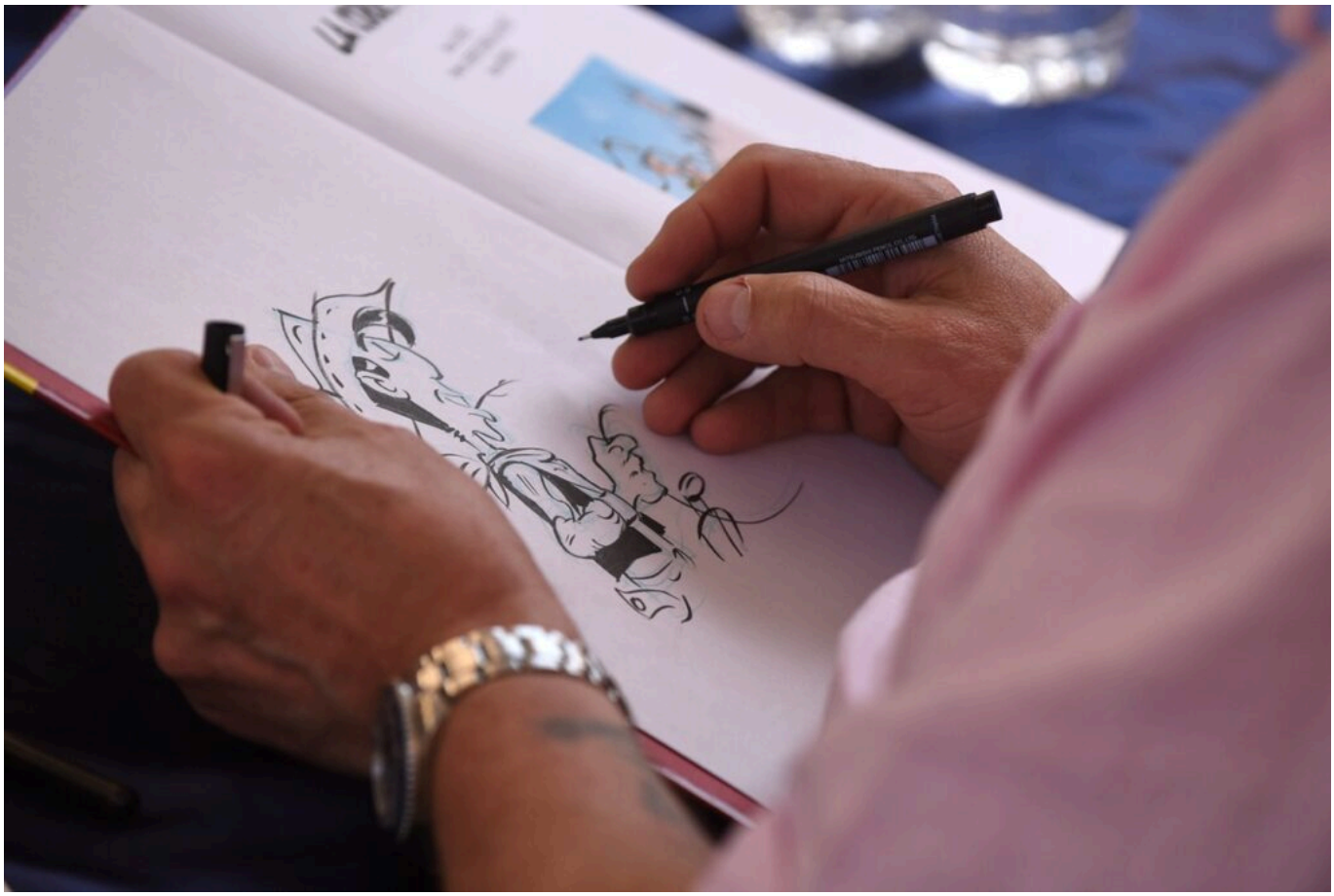

Les Causeries

D'abord, un rendez-vous incontournable, les Causeries, initiées depuis 5 ans par le talentueux historien Franck Ferrand. Après François-Xavier Bellamy, Michel Onfray et Sylvain Tesson qui ont passionné le public, pour cette édition, il a choisi d'inviter Frédéric Lenoir pour un échange sur le thème 'Quelle place pour la joie dans un monde difficile ?'.

Vendredi 29 mai à partir de 19h dans le Cellier du Château pontifical qui domine Châteauneuf est programmé un récital d'Héloise Bertrand Oleari, membre de l'Académie de l'Opéra-Comique

Les Petites Affiches de Vaucluse depuis 1839
Pour toujours en savoir plus, lisez **www.echodumardi.com**, le seul média économique 100% Vaucluse habilité à publier les annonces légales, les appels d'offres et les ventes aux enchères !

Ecrit par Andrée Brunetti le 27 mai 2026

accompagnée au piano par Lisa Chaïb Auriol, suivi d'un cocktail dînatoire avec une sélection de vins AOC. Le lendemain, sur le parvis du Château La Nerthe à 11h, l'incomparable Calixte de Nigremont, maître de cérémonie, accueillera le public et la 1re Causerie avec le sociologue, philosophe et écrivain Frédéric Lenoir. Également animateur d'émissions sur la spiritualité sur France-Culture entre 2009 et 2016 et auteur d'ouvrages sur le bouddhisme, le bonheur et la défense des animaux. Une séance dédicace suivra, en collaboration avec la Libraire l'Orange Bleue. Une seconde Causerie conclura la journée à 14h samedi 30 mai.

Pour toujours en savoir plus, lisez **www.echodumardi.com**, le seul média économique 100% Vaucluse habilité à publier les annonces légales, les appels d'offres et les ventes aux enchères !

l'écho du mardi
Les Petites Affiches de Vaucluse depuis 1839

Ecrit par Andrée Brunetti le 27 mai 2026

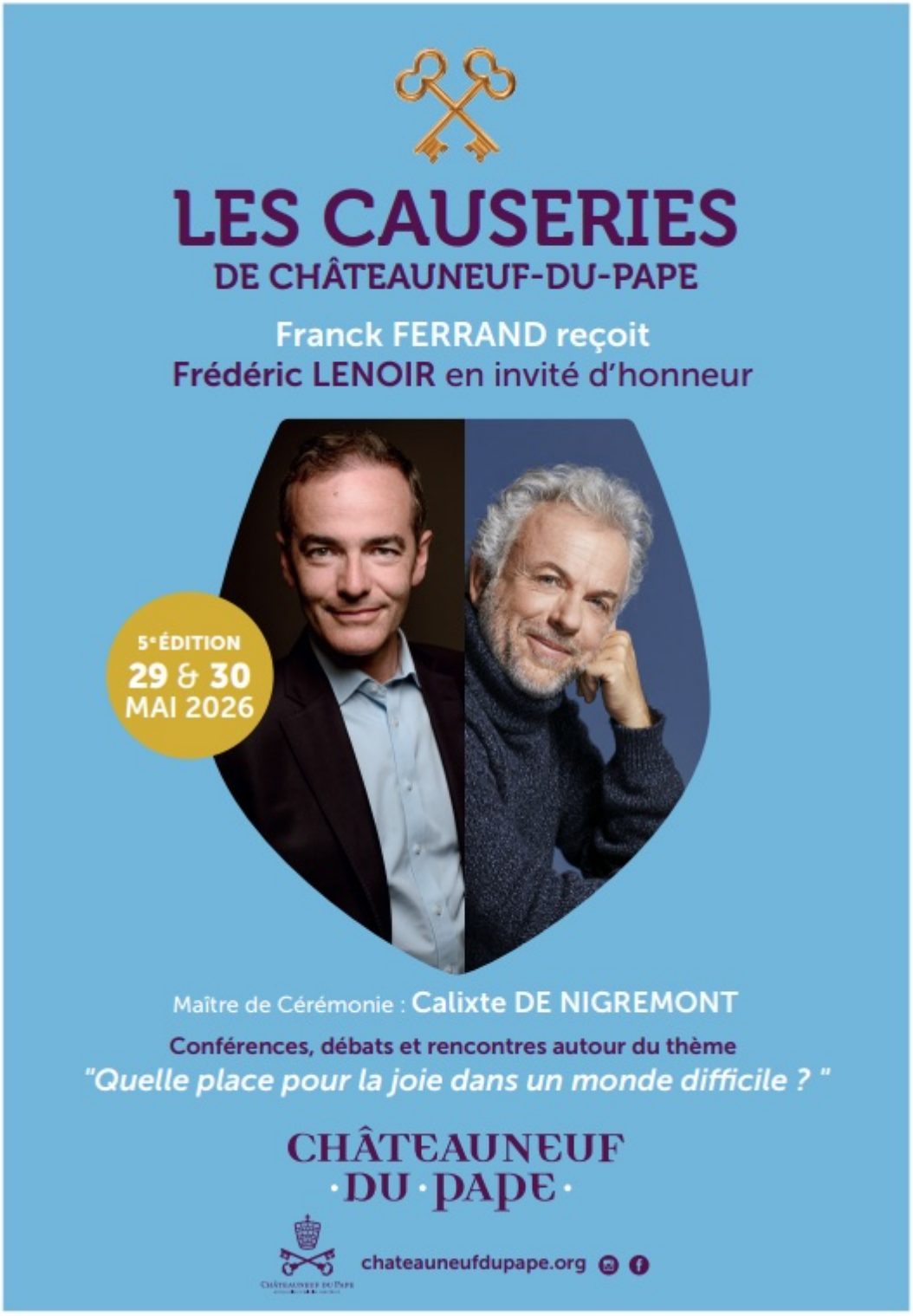

l'écho du mardi
Les Petites Affiches de Vaucluse depuis 1839
Pour toujours en savoir plus, lisez **www.echodumardi.com**, le seul média économique 100% Vaucluse habilité à publier les annonces légales, les appels d'offres et les ventes aux enchères !

Ecrit par Andrée Brunetti le 27 mai 2026

Le Festival en Bulles

De son côté, Raphaël Vannelle, cogérant de la Distillerie A. Blachère, collectionneur et passionné de BD a concocté un Festival en Bulles exceptionnel avec un plateau d'invités hors-pair. A commencer par Sébastien Philippe, qui a repris le duo d'aviateurs *Tanguy et Laverdure*, les fameux Chevaliers du Ciel, mais aussi *Buck Danny*. Olivier Taduc, Prix Albert-Uderzo 2021 pour *Le réveil du tigre*, auteur de *XIII*, *Rouge Alcatraz* et la Trilogie *Jones*.

A Châteauneuf également, Félix Meynet, un savoyard ancien moniteur de ski et auteur délirant de *Fondues déchaînées*, *Tomme 3*, *Le Reblochon qui tue*, *Jour de Tartiflette* ou encore *Gare aux Morilles !* Marc Bourgne sera là aussi, qui a publié une série *Barbe -Rouge* et *Michel Vaillant*, nouvelle saison, Dan Verlinden, dessinateur belge du *Petit Spirou*, *Soda* et *Le Radeau de Titane*.

Participeront également, Enrico Martini, qui a publié *Les aigles de Rome*, la série *Le Scorpion*, *Rapaces et un diptyque* sur le personnage de Batman et enfin, le couple d'habitués du Festival de Bulles, Patricia Chambers et Jean-Claude Kraehn. « Ce Festival est un moment d'échange et de partage entre les dessinateurs et le public qui peut discuter avec les auteurs, faire dédicacer des albums… En plus, c'est gratuit », insiste Raphaël Vannelle, féru et fan de BD. C'est la Libraire La Licorne qui aura son stock de BD à disposition des passionnés du 9e art à Châteauneuf le samedi 14 juin.

Pour toujours en savoir plus, lisez **www.echodumardi.com**, le seul média économique 100% Vaucluse habilité à publier les annonces légales, les appels d'offres et les ventes aux enchères !

l'écho du mardi
Les Petites Affiches de Vaucluse depuis 1839

Ecrit par Andrée Brunetti le 27 mai 2026



Pour toujours en savoir plus, lisez **www.echodumardi.com**, le seul média économique 100% Vaucluse habilité à publier les annonces légales, les appels d'offres et les ventes aux enchères !