

Ecrit par Vanessa Arnal-Laugier le 30 juillet 2025

Parc Spirou : les premières images des attractions Naruto dévoilées



L'année prochaine, le **Parc Spirou Provence**, situé à Monteux, accueillera l'univers du célèbre manga *Naruto*. À l'occasion de la Japan Expo Paris 2025 qui a eu lieu au début du mois de juillet, les équipes du parc d'attractions ont dévoilé quelques détails en exclusivité.

Konoha Land commence à prendre forme au Parc Spirou. Cet univers basé sur l'histoire du personnage de Naruto et de ses amis Sakura, Sasuke, et Kakashi, vous promettra une expérience immersive au cœur du manga japonais.

Ecrit par Vanessa Arnal-Laugier le 30 juillet 2025

Si le Parc avait déjà révélé en 2024 que ce nouvel univers allait comporter un nouveau roller coaster, rien de plus n'avait été dévoilé jusqu'ici. Lors de la Japan Expo Paris 2024, les équipes du Parc ont présenté des images exclusives de Konoha Land.

Ainsi, le roller coaster se nommera « Kyûbi Unchained » et prendra la forme du célèbre démon renard à neuf queues qui n'est pas inconnu aux fans du manga, et qui offrira 1 km de sensations fortes avec des virages à 180°, des moments dans les airs, d'autres dans des passages couverts, une vitesse de pointe à 75 km/h, ou encore une marche arrière. Le Parc a aussi dévoilé « Rasengan Chakra Rotation », une attraction tourbillonnante inspirée de la technique de Naruto. Des statues à taille réelle devrait aussi être installées au sein de la zone Naruto pour une expérience toujours plus immersive.

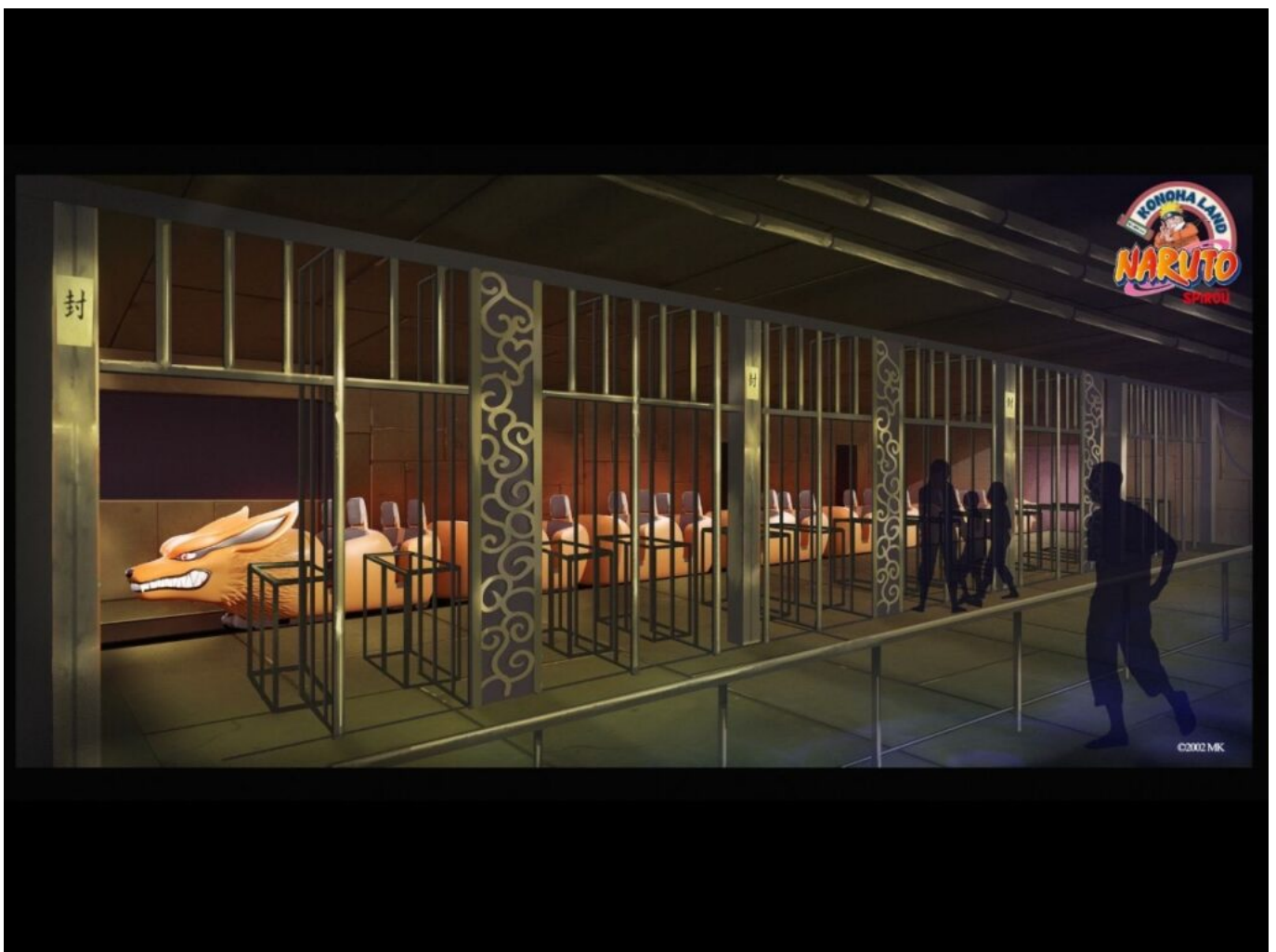

Ecrit par Vanessa Arnal-Laugier le 30 juillet 2025

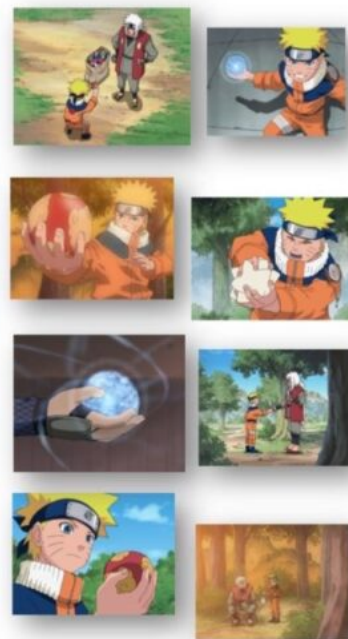

EPISODE 86 à 96

02002MK

Ecrit par Vanessa Arnal-Laugier le 30 juillet 2025



©Parc Spirou Provence / ©2002MK