Les Petites Affiches de Vaucluse depuis 1839

Ecrit par Mireille Hurlin le 3 septembre 2026

Partage des arts donne une nouvelle dimension à L'Isle-sur-la-Sorgue

Du 11 au 20 septembre, Partage des Arts revient pour une 4e édition. Mission ? Abolir la distance entre l'œuvre, l'artiste et le public. Près de 23 artistes investiront sept lieux patrimoniaux du cœur de L'Isle-sur-la-Sorgue. Expositions, rencontres, performances, conférences et déjeuner partagé rythmeront ces dix jours entièrement gratuits, où le patrimoine se fait jardin de la création.

Il y aura des peintures, des photographies, des sculptures, des installations pour faire entrer la création contemporaine dans des lieux chargés d'histoire et, surtout, permettre au visiteur de rencontrer ceux qui la font.

La Tour d'argent, la chapelle des Pénitents Bleus, l'Hôtel de Brancas, Le Grenier public,

Pour toujours en savoir plus, lisez **www.echodumardi.com**, le seul média économique 100% Vaucluse habilité à publier les annonces légales, les appels d'offres et les ventes aux enchères !

Les Petites Affiches de Vaucluse depuis 1839

Ecrit par Mireille Hurlin le 3 septembre 2026

Campredon…
Du 11 au 20 septembre, la Tour d'Argent, la chapelle des Pénitents Bleus, l'Hôtel de Brancas, le Grenier public ou encore Campredon art & image deviendront les étapes d'un parcours artistique à travers le centre ancien. La manifestation rassemblera 23 artistes régionaux et internationaux, mobilisera une soixantaine de bénévoles et s'appuiera, notamment, sur Campredon art & image, la Fondation Blachère, la Fondation Villa Datris et le Salon d'Automne de Paris, pour que l'art vienne à la rencontre du passant.

Pour toujours en savoir plus, lisez **www.echodumardi.com**, le seul média économique 100% Vaucluse habilité à publier les annonces légales, les appels d'offres et les ventes aux enchères !

Les Petites Affiches de Vaucluse depuis 1839

Ecrit par Mireille Hurlin le 3 septembre 2026

Pour toujours en savoir plus, lisez **www.echodumardi.com**, le seul média économique 100% Vaucluse habilité à publier les annonces légales, les appels d'offres et les ventes aux enchères !

Les Petites Affiches de Vaucluse depuis 1839

Ecrit par Mireille Hurlin le 3 septembre 2026

Ouverture de la chasse de Béatrice Arthus Bertrand Copyright Louis Blancard

Quand les œuvres prennent possession des lieux
Le spectacle commence d'ailleurs avant l'ouverture. Du 7 au 10 septembre, on pourra voir les artistes installer leurs œuvres. Certaines imposeront d'ailleurs une logistique inhabituelle avec Béatrice Arthus-Bertrand qui assemblera une création composée de 12 000 épingles et une autre de 500 réveils, tandis que le sculpteur camerounais Joseph-Francis Sumégné, auteur de la monumentale 'Nouvelle Liberté' à Douala, installera une pièce au Grenier public avec la Fondation Blachère. Julien Allègre, lui, travaillera l'acier, faisant du geste et de la matière une partie intégrante de son univers.

Quand l'art bouleverse la ville
A bien y regarder, la création contemporaine au cœur du patrimoine modifie profondément la perception d'un monument, ajoutant même à son attractivité. À l'abbaye cistercienne de Silvacane, à La Roque-d'Anthéron, l'exposition 'Murmures' d'Alain du Pontavice en offre un exemple spectaculaire : 8 500 visiteurs ont été comptabilisés durant les six premières semaines, contre environ 3 000 sur la même période en 2025, soit une fréquentation presque triplée. Là-bas, une quarantaine d'œuvres occupent plus de 700 m² dans le dortoir, le réfectoire et la salle capitulaire, tandis qu'une création immersive prend place dans l'armarium. La pierre du XIIe siècle et l'art abstrait contemporain cessent de s'opposer : ils se répondent. L'exposition est d'ailleurs prolongée jusqu'au 31 octobre.

La Roque d'Anthéron, Quand l'art contemporain investit l'abbaye de Silvacane

Rencontrer les artistes pour mieux aborder l'art
Parmi les rendez-vous, le 16 septembre, une rencontre réunira Maddam et l'Orchestre national Avignon-Provence à Campredon art & image. Le 19 septembre à midi, le Grand déjeuner partagé poussera encore plus loin cette volonté de proximité : artistes et visiteurs se retrouveront autour d'une même table dans la cour de Campredon. Chacun vient avec un plat, un dessert ou une boisson. Le photographe Marc Paraskeva y poursuivra son projet 'Hors-lieux'. Et parce que le festival ne conçoit pas l'exclusion, les 12 et 13 septembre, l'opération 'Portez-moi pour un rêve' permettra à des personnes à mobilité réduite d'accéder, avec l'aide de pompiers et de bénévoles, à des sites patrimoniaux habituellement difficiles d'accès.

Les Petites Affiches de Vaucluse depuis 1839
Pour toujours en savoir plus, lisez **www.echodumardi.com**, le seul média économique 100% Vaucluse habilité à publier les annonces légales, les appels d'offres et les ventes aux enchères !

Les Petites Affiches de Vaucluse depuis 1839

Ecrit par Mireille Hurlin le 3 septembre 2026

Patrick di Meglio Copyright A. Wieder

L'Isle-sur-la-Sorgue, ville de l'Art contemporain vivant
À L'Isle-sur-la-Sorgue, cette quatrième édition arrive dans un environnement particulièrement favorable. La ville cultive désormais une identité artistique qui dépasse largement son image historique de capitale de l'antiquité et de la brocante : la Fondation Villa Datris présente jusqu'au 1er novembre 'Méditerranée, Odyssées contemporaines', réunissant 74 artistes de 20 pays, tandis que Campredon art & image accueille 'Présence' jusqu'au 4 octobre. Pendant 10 jours, l'art contemporain circule dans la ville, investit ses vieilles pierres et, surtout, va chercher son public.

Les Infos pratiques
Festival Partage des Arts, 4e édition, du vendredi 11 au dimanche 20 septembre 2026 à L'Isle-sur-la-Sorgue. 23 artistes, 7 lieux patrimoniaux. Expositions en accès libre ; certains événements gratuits nécessitent une réservation. Programme ici et réservation ici.
Mireille Hurlin

Les Petites Affiches de Vaucluse depuis 1839
Pour toujours en savoir plus, lisez **www.echodumardi.com**, le seul média économique 100% Vaucluse habilité à publier les annonces légales, les appels d'offres et les ventes aux enchères !

Les Petites Affiches de Vaucluse depuis 1839

Ecrit par Mireille Hurlin le 3 septembre 2026

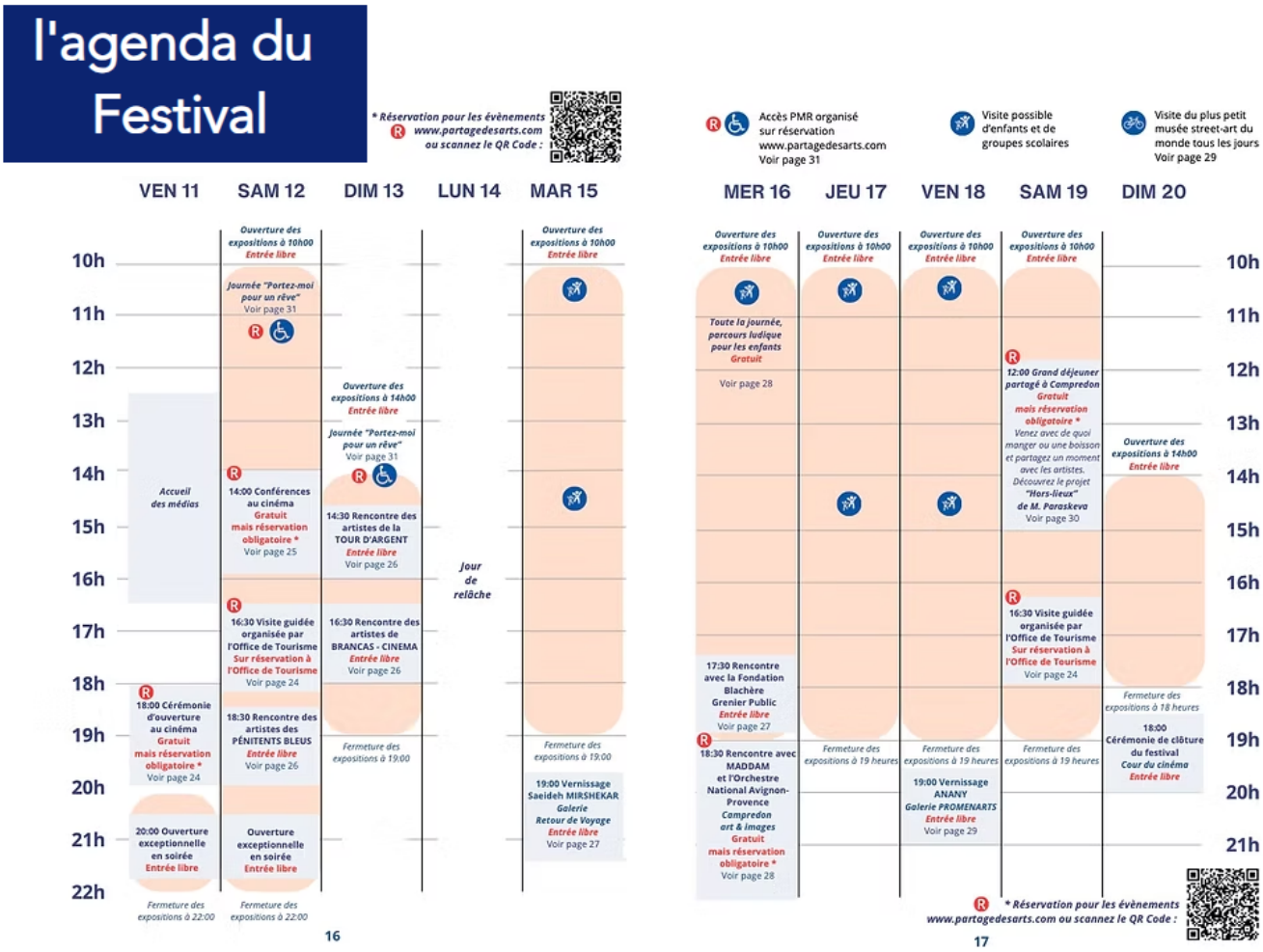

Pour toujours en savoir plus, lisez **www.echodumardi.com**, le seul média économique 100% Vaucluse habilité à publier les annonces légales, les appels d'offres et les ventes aux enchères !