Les Petites Affiches de Vaucluse depuis 1839

Ecrit par Mireille Hurlin le 24 août 2026

Quand l'AOC Vacqueyras électrise les Dentelles de Montmirail

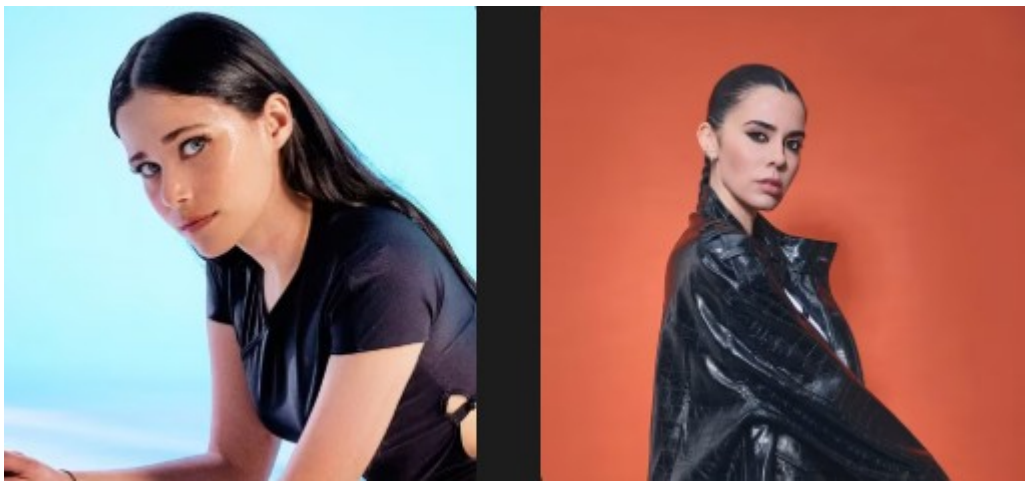

Le Son des Dentelles revient vendredi 28 août pour une quatrième édition pour enchanter les Jardins du Château. Face aux Dentelles de Montmirail, trois figures de la scène électro : Fiona Kraft, Meloko et Carla Mo, se succéderont de 19h à 1h, entre sets house, afro house et techno, dégustations des vins du Cru et cuisine locale.

À Vacqueyras, le terroir s'écoute aussi. Vendredi 28 août, les Jardins du Château accueilleront la quatrième édition du Son des Dentelles, rendez-vous imaginé par l'AOC (Appellation d'origine contrôlée) Vacqueyras autour d'un maillage bien installé : musique électronique, vins et paysage provençal.

Quand le vin change de tempo

Depuis les jardins, les Dentelles de Montmirail dressent leur silhouette minérale au-dessus du vignoble. Un écrin qui donne à la soirée une dimension particulière, loin des clubs et des scènes urbaines. L'événement avait déjà réuni French 79 en 2023, Synapson en 2024 puis Joris Delacroix en 2025. Cette année, la programmation mise sur trois univers complémentaires.

Trois signatures derrière les platines

Fiona Kraft ouvrira le bal avec une électro nourrie d'Afro House et de house. DJ, productrice et fondatrice du label 'Non merci music', elle cultive des sets à la fois énergiques et sophistiqués. Son passage à Vacqueyras fait partie d'une tournée internationale déjà bien établie. À ses côtés, Meloko incarne une scène électronique française qui a largement dépassé les frontières. Originaire de la région, l'artiste s'est imposé avec une esthétique mêlant Melodic House, Afro House et Deep House. L'artiste donnera rythme et sensualité à la soirée. Enfin, Carla Mo, DJ et productrice marseillaise, entremêlera house, tech house, disco et techno. Trois genres pour danser jusqu'au bout de la nuit sous le ciel étoilé.

Les Petites Affiches de Vaucluse depuis 1839
Pour toujours en savoir plus, lisez **www.echodumardi.com**, le seul média économique 100% Vaucluse habilité à publier les annonces légales, les appels d'offres et les ventes aux enchères !

Les Petites Affiches de Vaucluse depuis 1839

Ecrit par Mireille Hurlin le 24 août 2026

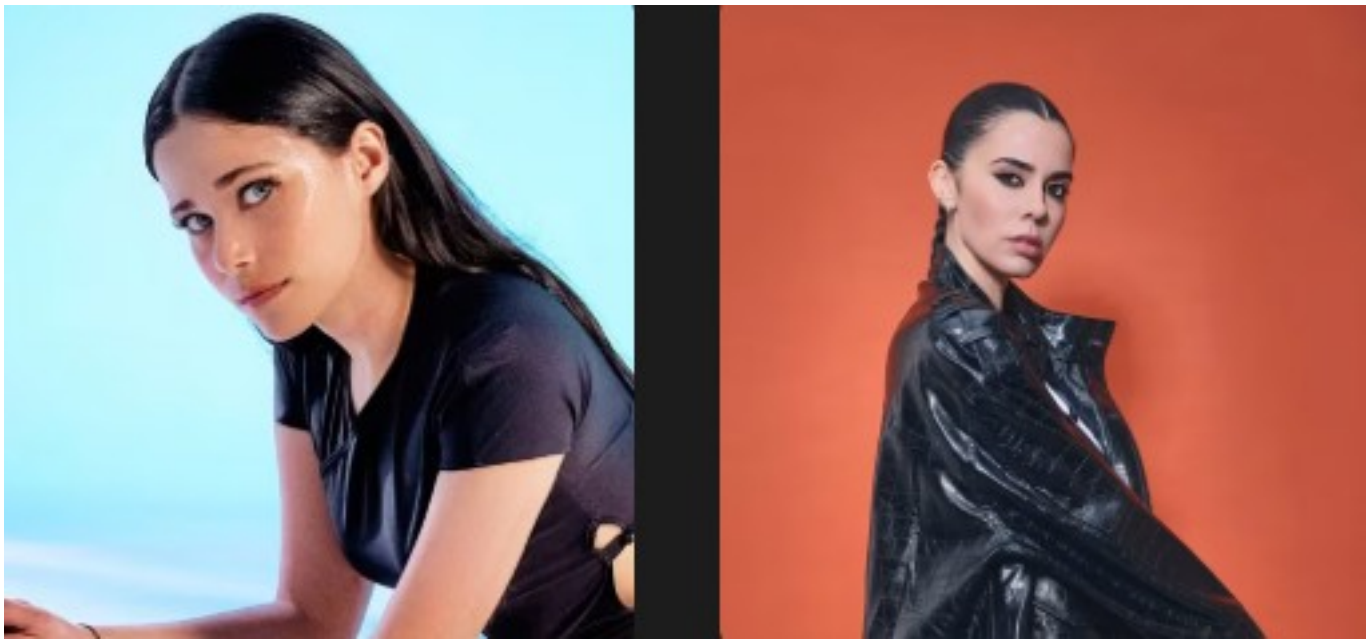

Carla Mo et Fiona Kraft et Copyright Le Son des dentelles

Le vignoble entre dans la danse

Pendant toute la soirée, les festivaliers pourront découvrir les vins du Cru Vacqueyras dans leurs trois couleurs : rouge, blanc et rosé. Une manière de replacer la fête au cœur de ce qui constitue l'identité première du village. Le vignoble de l'appellation couvre 1 460 hectares, répartis entre Vacqueyras et Sarrians. Le cru a obtenu son statut en 1990, consacrant une histoire viticole profondément enracinée dans ce secteur du Haut-Vaucluse.

L'équipe du 17 place aux vins

Pour accompagner les dégustations, l'équipe du 17 Place aux Vins proposera une restauration locale et de saison. Le Son des Dentelles participe aux rendez-vous viticoles. Pour mémoire, la cour du château accueille aussi chaque année une représentation du Festival d'Avignon, face aux Dentelles de Montmirail. Le 28 août, les vieilles pierres résonneront aux rythmes des basses et de l'électro à l'heure où la lumière décline et les températures se font plus clémentes.

Les infos pratiques

Le Son des Dentelles, vendredi 28 août 2026, de 19h à 1h, aux Jardins du Château de Vacqueyras, place de l'Église. Les places sont limitées et la réservation est obligatoire. Tarif 'last chance' de 27,80€, Réservation obligatoire ici. Pas de vente de billets sur place. A l'heure où cet article paraît, 60 places étaient encore disponibles.

Mireille Hurlin

Les Petites Affiches de Vaucluse depuis 1839
Pour toujours en savoir plus, lisez **www.echodumardi.com**, le seul média économique 100% Vaucluse habilité à publier les annonces légales, les appels d'offres et les ventes aux enchères !

Les Petites Affiches de Vaucluse depuis 1839

Ecrit par Mireille Hurlin le 24 août 2026



Meloko Copyright Le son des dentelles

Pour toujours en savoir plus, lisez **www.echodumardi.com**, le seul média économique 100% Vaucluse habilité à publier les annonces légales, les appels d'offres et les ventes aux enchères !