Les Petites Affiches de Vaucluse depuis 1839

Ecrit par Vanessa Arnal-Laugier le 16 novembre 2023

Avignon : une table ronde sur le bien-être des salariés en entreprise

La Mutualité Française Sud propose une rencontre autour de la santé au travail le jeudi 23 novembre à Avignon. La table ronde sera sur le thème du bien-être des salariés en entreprise.

Heureux au travail, rêve ou réalité ? C'est l'interrogation autour de laquelle tournera la table ronde du jeudi 23 novembre à l'hôtel Mercure Gare TGV à Avignon. Les rencontres 'Santé au Travail' sont des événements gratuits et ouverts à tous qui visent à renforcer la culture de prévention au sein des entreprises, à sensibiliser les employeurs et travailleurs aux aspects essentiels de la santé au travail, mais aussi à fournir des conseils pratiques.

Conditions de travail et santé sont indéniablement liées. Animée par Laurent Garcia, rédacteur en chef de l'Echo du Mardi, la table ronde abordera cette corrélation. Plusieurs experts seront présents pour donner des clés dans le but d'améliorer le bien-être des salariés dans une entreprise, tels que l'ergothérapeute et

Pour toujours en savoir plus, lisez **www.echodumardi.com**, le seul média économique 100% Vaucluse habilité à publier les annonces légales, les appels d'offres et les ventes aux enchères !

Ecrit par Vanessa Arnal-Laugier le 16 novembre 2023

ergonome Jérôme Hwang Guitton et la psychologue du travail Sylvie Trinquier. La médecine du travail AIST 84 sera également présente aux côtés de l'association du Parc Courtine, la Chambre des entreprises de l'économie sociale et solidaire (CRESS) Paca, mais aussi la Mutualité Française Sud qui présentera l'édition 2023 de son Observatoire, qui dresse un état des lieux de la santé au travail en France.

Jeudi 23 novembre. De 18h à 19h30. Inscription gratuite mais obligatoire en ligne. Hôtel Mercure Gare TGV. 2 Rue Mère Térésa. Avignon.

Pour toujours en savoir plus, lisez **www.echodumardi.com**, le seul média économique 100% Vaucluse habilité à publier les annonces légales, les appels d'offres et les ventes aux enchères !

Les Petites Affiches de Vaucluse depuis 1839

Ecrit par Vanessa Arnal-Laugier le 16 novembre 2023

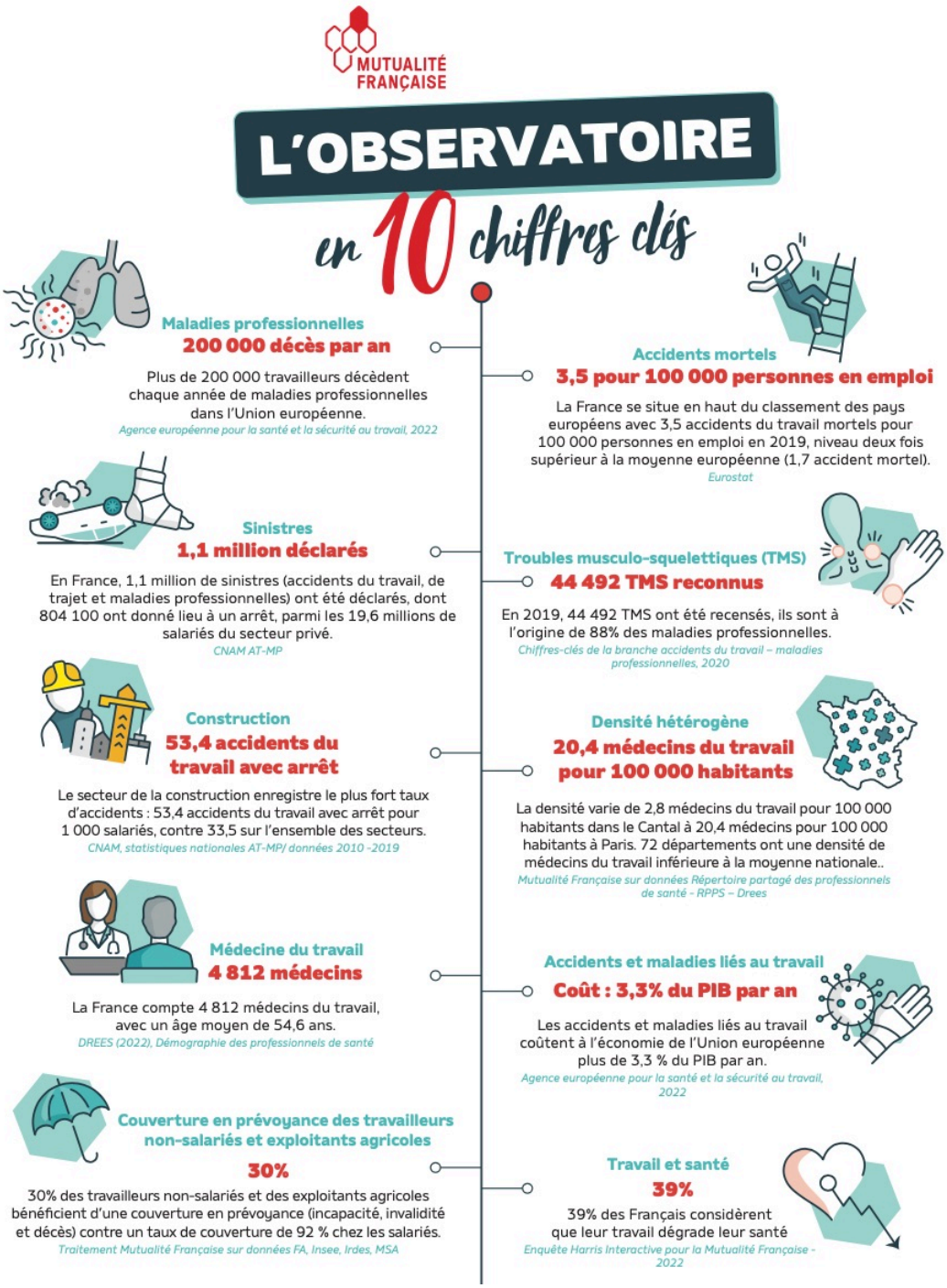

©Mutualité Française

Les Petites Affiches de Vaucluse depuis 1839
Pour toujours en savoir plus, lisez **www.echodumardi.com**, le seul média économique 100% Vaucluse habilité à publier les annonces légales, les appels d'offres et les ventes aux enchères !