Ecrit par Echo du Mardi le 28 septembre 2023

Combien pèse un plein d'essence dans le budget des automobilistes ?

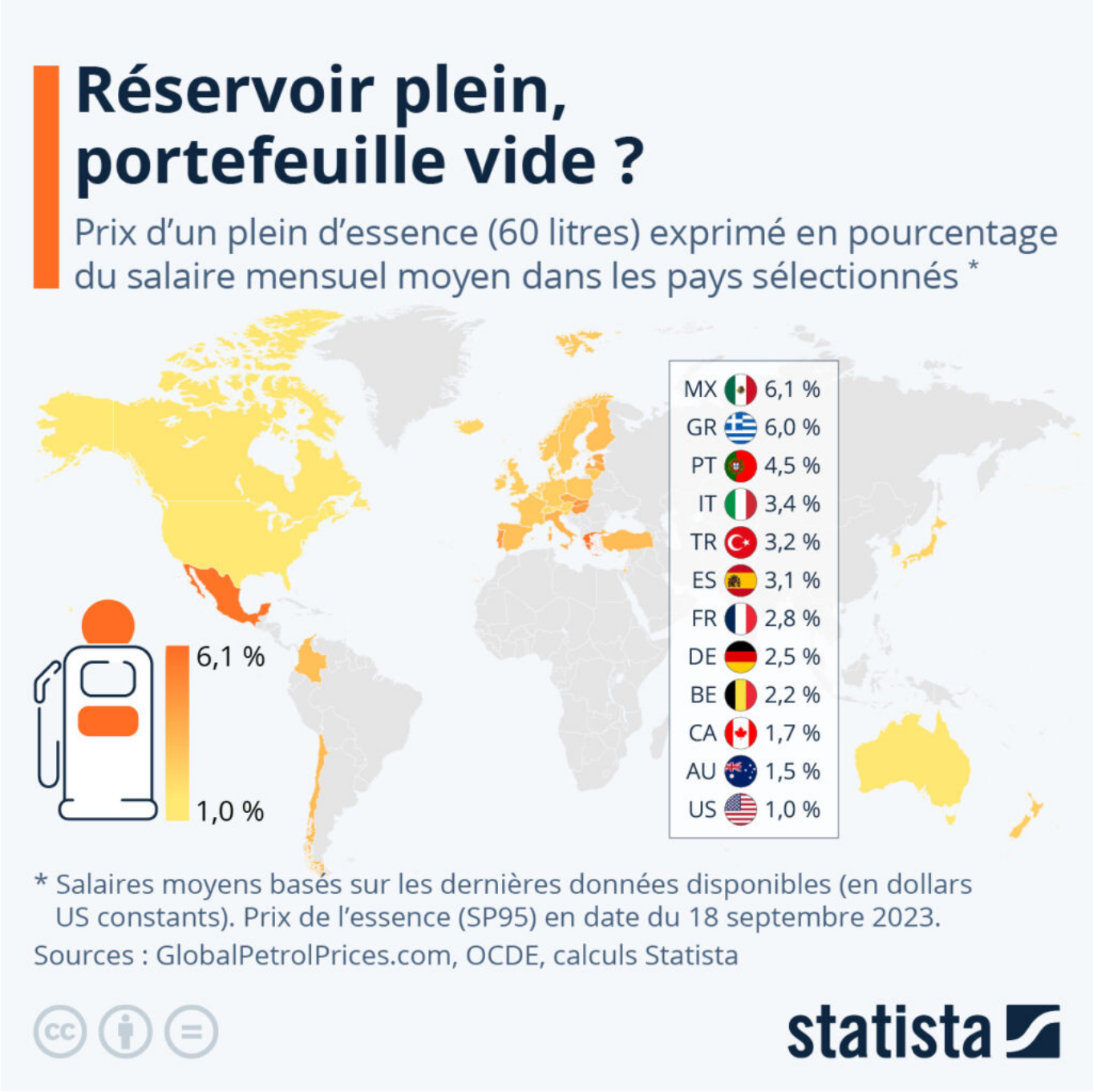

Pour toujours en savoir plus, lisez **www.echodumardi.com**, le seul média économique 100% Vaucluse habilité à publier les annonces légales, les appels d'offres et les ventes aux enchères !

Les Petites Affiches de Vaucluse depuis 1839

Ecrit par Echo du Mardi le 28 septembre 2023

En mettant en relation le prix des carburants et le niveau de salaire moyen dans les pays de l'OCDE, nous avons cherché à nous faire une idée du poids que représente un plein d'essence dans le budget des automobilistes à travers le monde.

Mi-septembre, les Mexicains et les Grecs devaient débourser environ 6 % de leur salaire mensuel moyen pour faire un plein d'essence (60 litres de SP95). Il s'agit du chiffre le plus élevé de tous les pays de l'OCDE. Ce chiffre variait de 4 % à 5 % au Portugal, en Hongrie, en Estonie et en Slovaquie, alors qu'il se situait à 2,8 % en France et 2,5 % en Allemagne. Parmi les pays étudiés, c'est aux États-Unis que le plein d'essence pèse le moins lourd dans le budget, soit 1 % du salaire moyen. Dans ce pays, les prix de l'essence sont beaucoup plus bas que dans la plupart des économies à haut revenu.

Ces disparités s'expliquent en partie par les capacités des pays à produire eux-mêmes du carburant (et à pouvoir en proposer à bas prix), comme c'est le cas aux États-Unis et au Canada, mais aussi par leur niveau de richesse respectif. Ainsi, alors que les Danois payaient en moyenne 2,19 dollars le litre d'essence mi-septembre, un plein représentait environ 2,5 % de leur salaire mensuel moyen (environ 5 300 dollars). De leur côté, les automobilistes grecs devaient faire face à un prix à la pompe similaire (2,18 dollars par litre) pour un revenu moyen d'environ 2 100 dollars par mois – ce qui représente un poids plus de deux fois plus important sur le budget (6 %).

Ecrit par Echo du Mardi le 28 septembre 2023

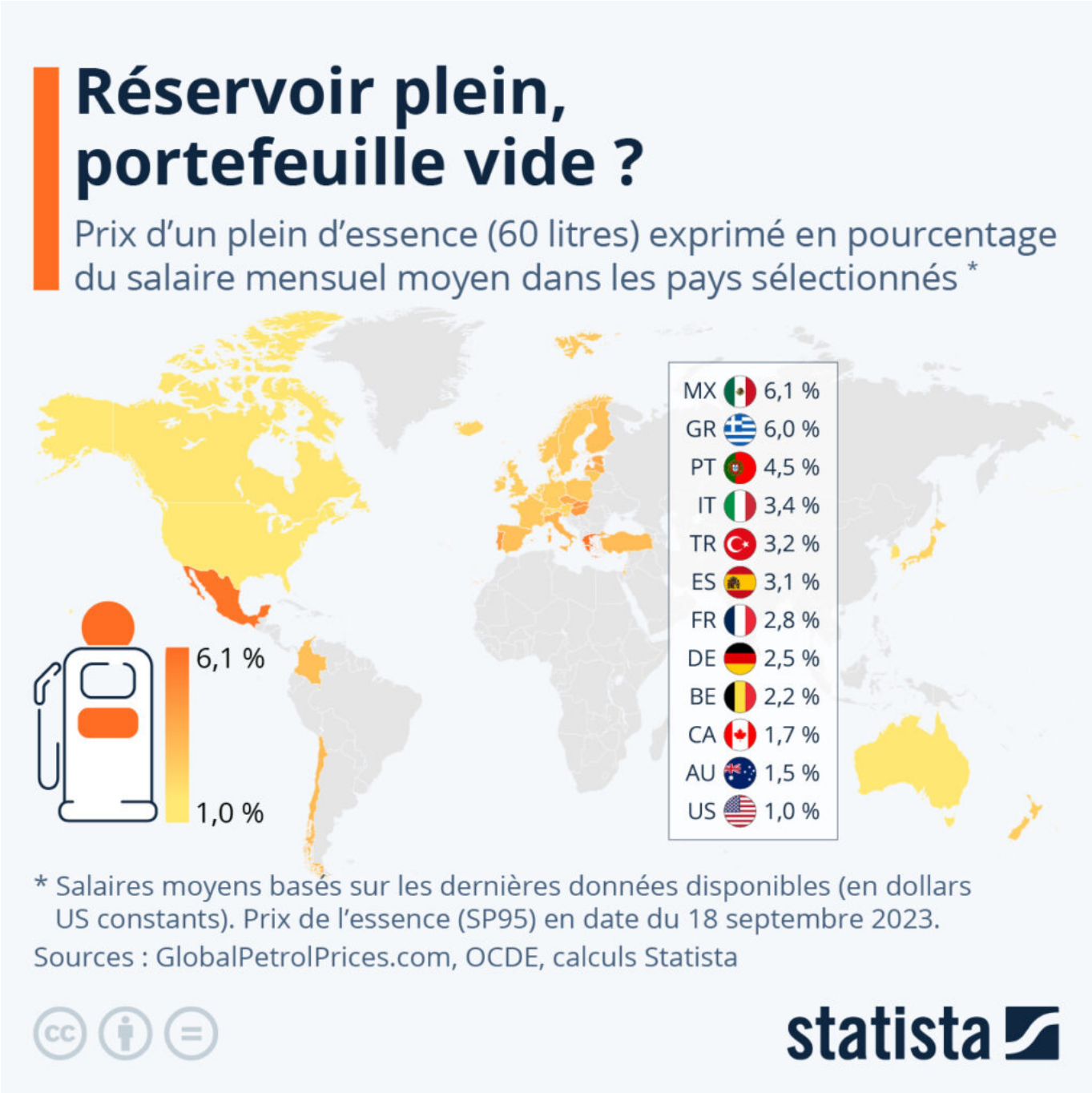

Cliquez sur l'image pour l'agrandir.

Tristan Gaudiaut, Statista.

Pour toujours en savoir plus, lisez **www.echodumardi.com**, le seul média économique 100% Vaucluse habilité à publier les annonces légales, les appels d'offres et les ventes aux enchères !