Les Petites Affiches de Vaucluse depuis 1839

Ecrit par Echo du Mardi le 4 septembre 2023

Combien y a-t-il de millionnaires dans le monde ?

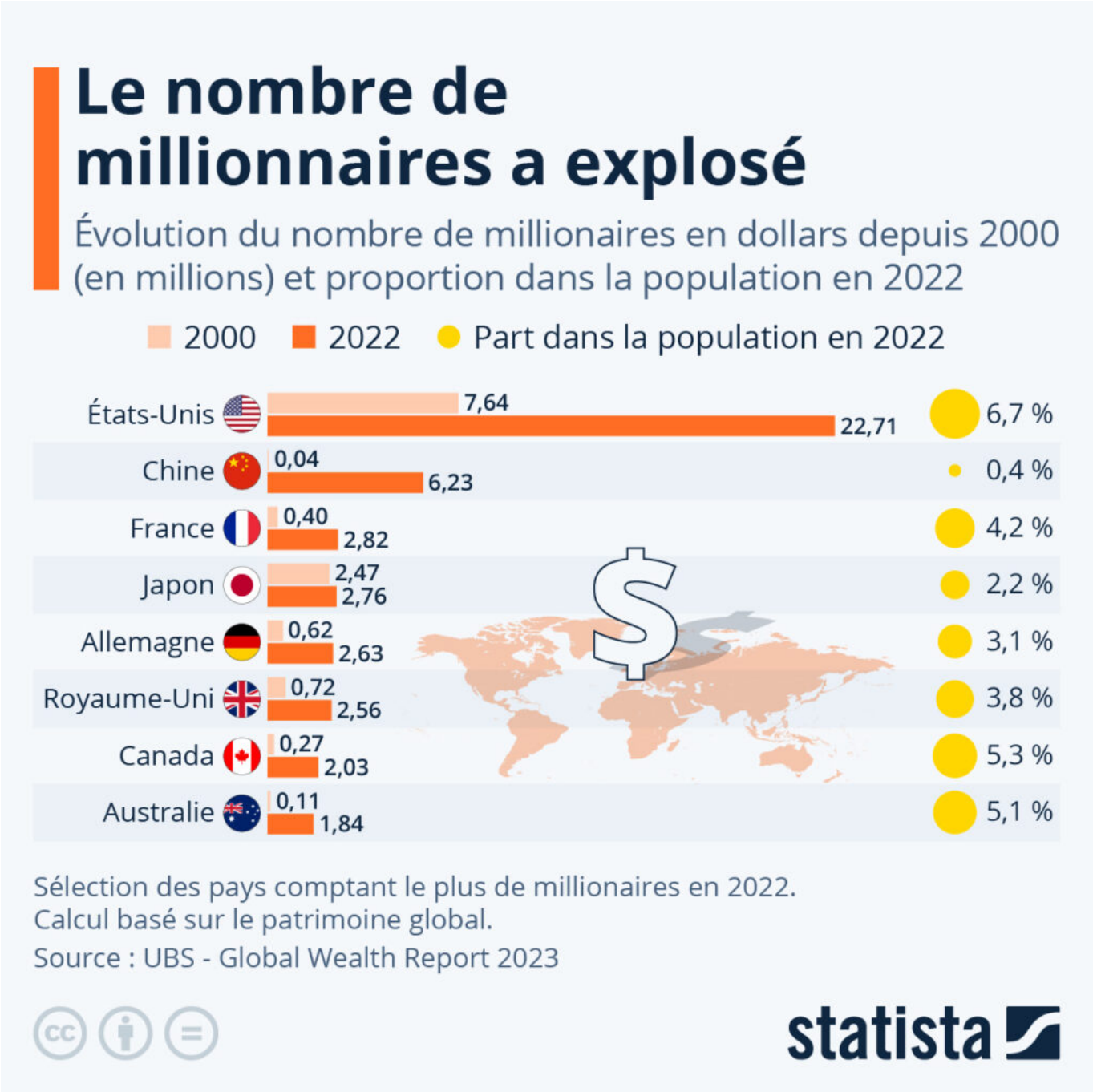

Pour toujours en savoir plus, lisez **www.echodumardi.com**, le seul média économique 100% Vaucluse habilité à publier les annonces légales, les appels d'offres et les ventes aux enchères !

Les Petites Affiches de Vaucluse depuis 1839

Ecrit par Echo du Mardi le 4 septembre 2023

Dans son dernier rapport annuel, la banque suisse UBS fait état d'une légère baisse des inégalités de richesse à l'échelle mondiale l'an dernier, la part de la richesse détenue par les 1% les plus riches de la planète étant tombée à 44,5% en 2022, contre 45,6% en 2021. Le nombre de millionnaires en dollars dans le monde a notamment diminué de 3,5 millions en 2022, pour s'établir à 59,4 millions (basé sur le patrimoine global).

Comme le notent les auteurs de l'étude, ce chiffre ne tient pas compte des 4,4 millions de « millionnaires de l'inflation » qui ne seraient plus éligibles si ce seuil de richesse avait été ajusté à l'inflation en 2022. « Si l'inflation a érodé la valeur réelle de la richesse au cours de ce siècle (et a permis aux adultes de devenir plus facilement millionnaires), elle n'a toutefois pas beaucoup faussé la comparaison de l'évolution des richesses d'une année sur l'autre, du moins jusqu'à récemment », précisent-ils.

Comme le montre notre graphique, le nombre de millionnaires en dollars a fortement augmenté depuis le début du 21e siècle. En 2000, on dénombrait 14,7 millions de millionnaires à travers le monde, ce qui – comparé à près de 60 millions aujourd'hui – représente une multiplication par quatre en vingt ans (hausse de 300%). Si l'on met ce chiffre en parallèle avec la lutte contre l'extrême pauvreté, le nombre d'individus en dessous du seuil de pauvreté mondial – de nos jours à 2,15 dollars par jour – a reculé moins vite. On comptait 1,7 milliards d'individus extrêmement pauvres au début du siècle, contre près de 700 millions aujourd'hui, soit une baisse d'environ 60 %.

Ce sont de loin les États-Unis qui hébergent le plus gros contingent de millionnaires en dollars : 22,7 millions en 2022, ce qui représente 6,7 % de la population du pays. La deuxième place du classement revient à la Chine : 6,2 millions (0,4 % de la population), tandis que la France complète le podium : 2,8 millions (4,2 % de la population).

Les Petites Affiches de Vaucluse depuis 1839

Pour toujours en savoir plus, lisez **www.echodumardi.com**, le seul média économique 100% Vaucluse habilité à publier les annonces légales, les appels d'offres et les ventes aux enchères !

Les Petites Affiches de Vaucluse depuis 1839

Ecrit par Echo du Mardi le 4 septembre 2023

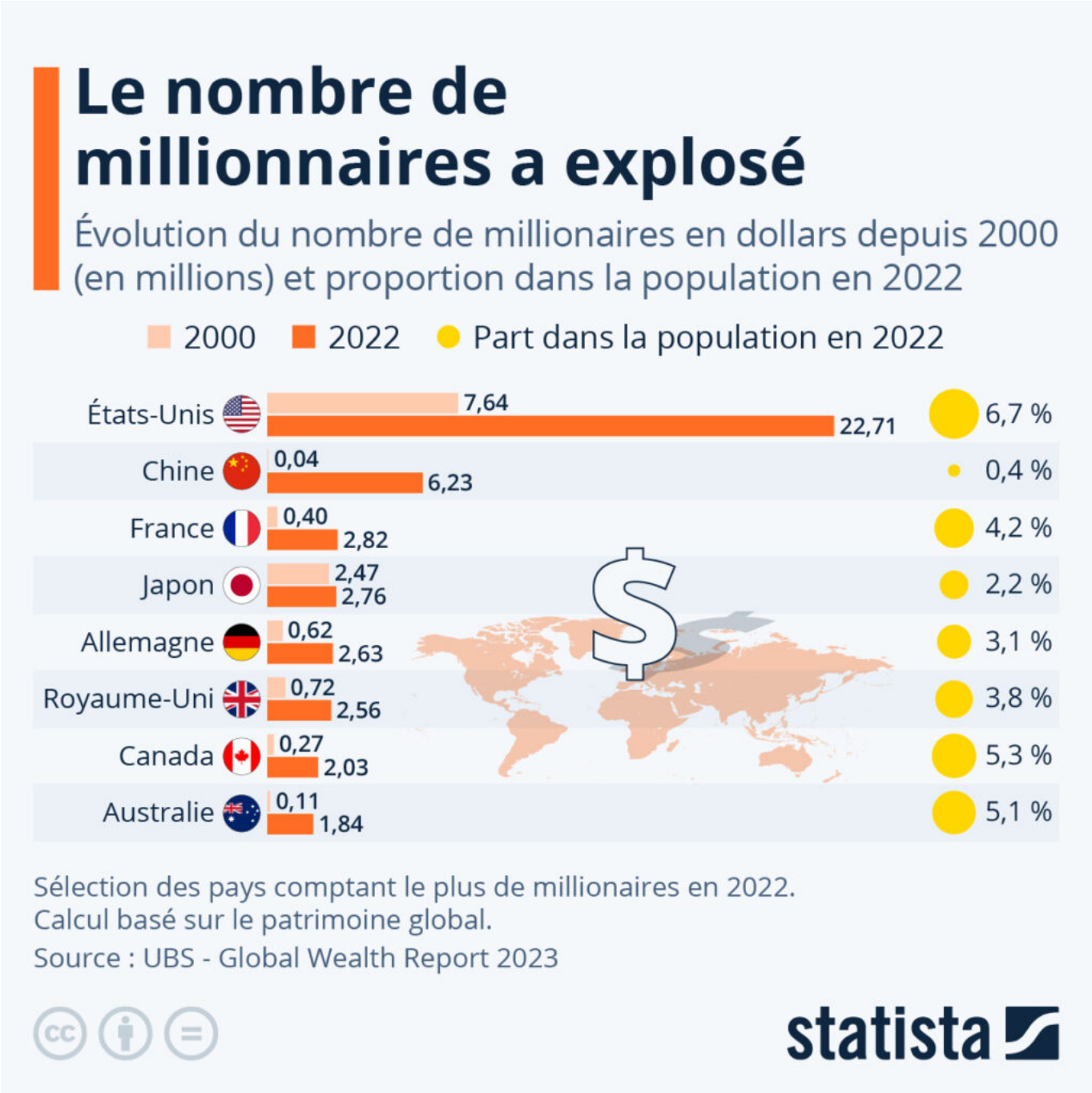

Cliquez sur l'image pour l'agrandir.

Tristan Gaudiaut, Statista.

Les Petites Affiches de Vaucluse depuis 1839
Pour toujours en savoir plus, lisez **www.echodumardi.com**, le seul média économique 100% Vaucluse habilité à publier les annonces légales, les appels d'offres et les ventes aux enchères !