Les Petites Affiches de Vaucluse depuis 1839

Ecrit par Rayan Allaf le 21 mars 2024

La CPME 84 organise un petit-déjeuner sur la cybersécurité

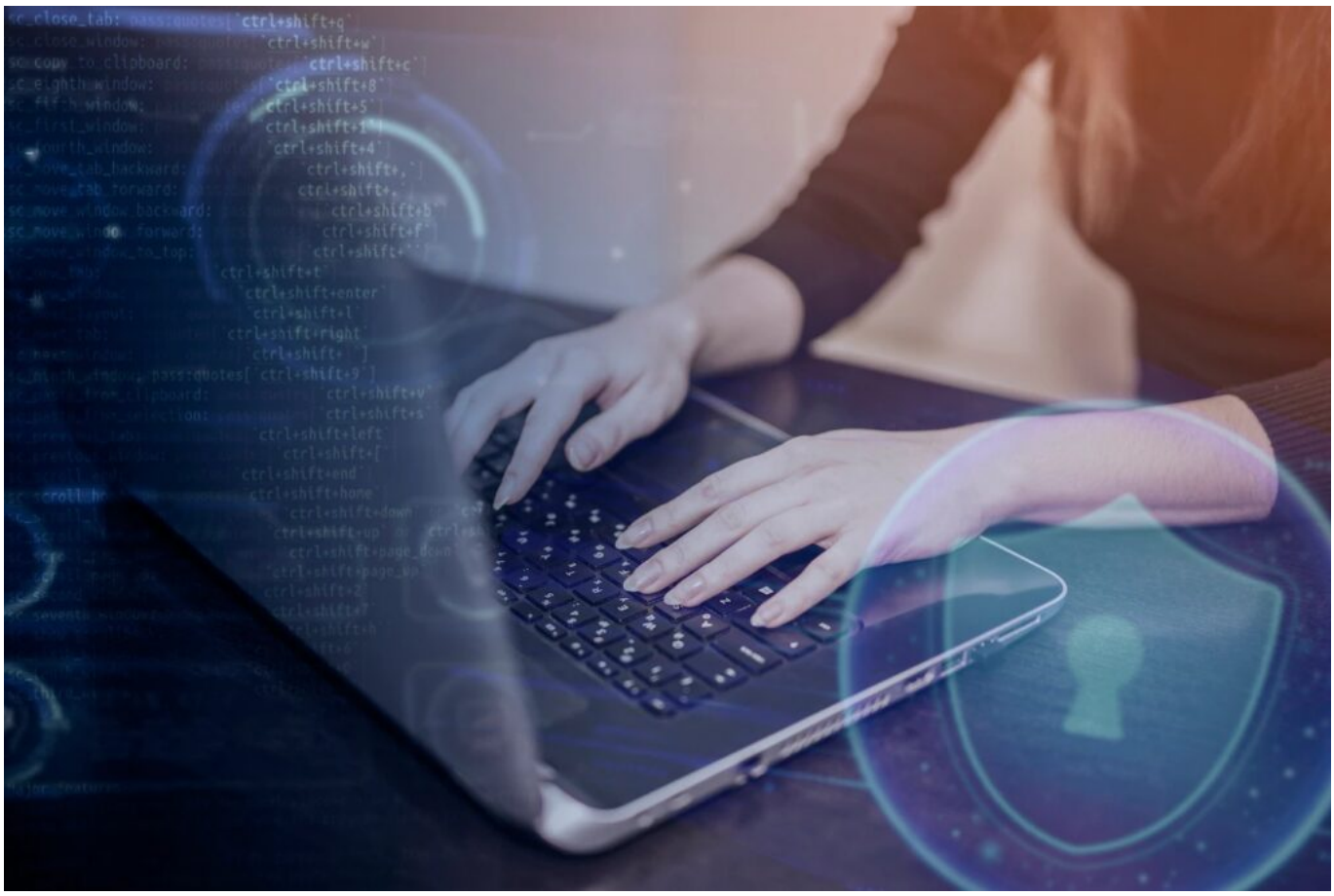

La CPME 84 s'engage pour prévenir les cyberattaques au sein des entreprises. L'entité vauclusienne se joint au comité local des banques du Vaucluse pour organiser le mardi 26 mars de 8h30 à 10h30 un petit-déjeuner thématique sur la cybersécurité à l'Ecomin d'Avignon.

Selon le rapport du Baromètre Euler Hermès publié en 2021, 2/3 des entreprises ont déjà subi au moins une tentative de fraude. Un constat inquiétant qui vient confirmer une tendance de plus en plus menaçante, les cyberattaques ne cessent de se multiplier et touchent les entreprises de tous les horizons, de petites ou moyennes tailles.

Pour y faire face et les prévenir, la CPME 84 organise en collaboration avec le comité local des banques du Vaucluse un petit-déjeuner autour du sujet des cyberattaques et de la lutte contre la fraude en

Les Petites Affiches de Vaucluse depuis 1839

Ecrit par Rayan Allaf le 21 mars 2024

entreprise.

L'évènement, qui se déroulera ce mardi 26 mars de 8h30 à 10h30 à l'Ecomin d'Avignon, sera animé par Franck Chemin, responsable du service cybersécurité du Crédit Agricole Alpes-Provence, et Frédéric Soufflet, responsable flux du Banque Populaire Méditerranée. Les deux hommes pourront apporter leur expertise et leurs solutions pour se protéger face à ces atteintes financières. Cette matinée accueillera également un représentant régional de la Police Judiciaire.

51 types de cyberattaques

Avec la démocratisation du digital et du numérique qui prend chaque jour de plus en plus d'ampleur au sein des entreprises et la pratique du télétravail qui est devenue une tendance quasi systémique, les escroqueries financières sont désormais légion. En 2022, les préjudices recensés sur la fraude au président s'élevaient à 313 millions d'euros, soit trois fois plus qu'il y a 5 ans.

Cybersurveillance.gouv.fr compte 51 types de modes opératoires qui reviennent constamment. Parmi les fraudes les plus citées par les entreprises et PME, on compte la fraude au R.I.B qui représentent 45% des cyberattaques et arnaques, la fraude au président (41%), l'intrusion dans le système informatique (41%), les usurpations d'identité (banque, avocat, assurance) à hauteur de 30% et enfin la fraude aux faux conseillers bancaires.

Infos pratiques : Petit-déjeuner « Cybersécurité et lutte contre la fraude en entreprise ». Ecomin d'Avignon. 135 avenue Pierre Semard, 84000 Avignon. Mardi 26 mars 2024 de 8h30 à 10h30. Inscription par mail à cette adresse : contact@cpme84.org

Les Petites Affiches de Vaucluse depuis 1839

Pour toujours en savoir plus, lisez **www.echodumardi.com**, le seul média économique 100% Vaucluse habilité à publier les annonces légales, les appels d'offres et les ventes aux enchères !