Ecrit par Echo du Mardi le 5 mai 2025

La mondialisation a-t-elle atteint son pic?

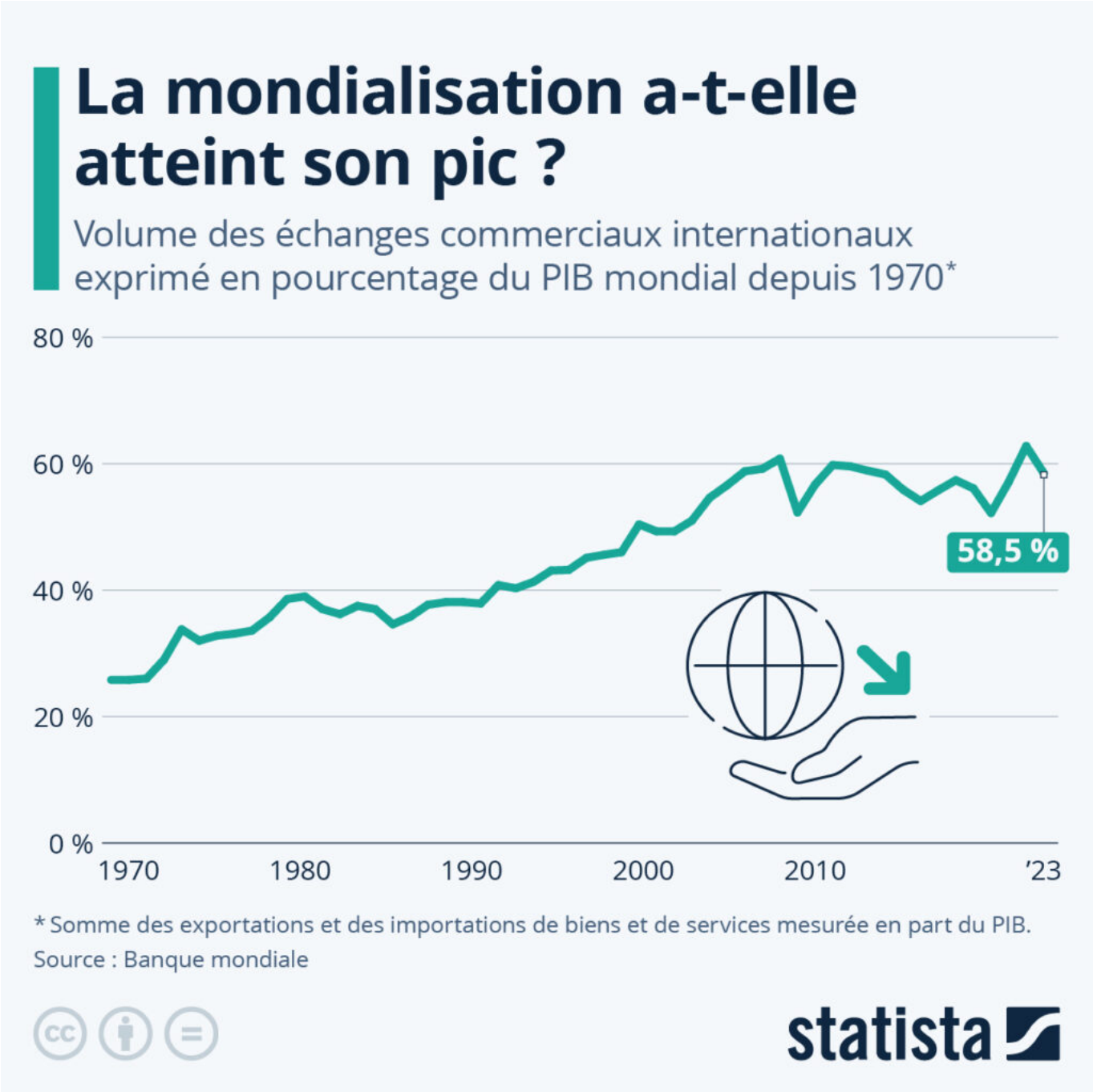

Après des décennies de croissance presque ininterrompue du commerce, du tourisme et de la

Ecrit par Echo du Mardi le 5 mai 2025

coopération internationale, la mondialisation se heurte ces dernières années à plusieurs obstacles. Après la stagnation de la croissance des échanges mondiaux dans le sillage de la crise financière de 2007-2008 puis sous la première administration Trump (2017-2021), lorsque les tensions commerciales entre les États-Unis et la Chine ont commencé à se manifester, la pandémie de Covid-19 a entraîné une forte baisse du commerce international, qui, mesuré en pourcentage du PIB mondial, a atteint en 2020 son niveau le plus bas depuis 2003. Bien que la pandémie ait rappelé les vulnérabilités des chaînes mondiales d'approvisionnement, le commerce international a ensuite rapidement rebondi, le ratio commerce/PIB mondial culminant à 62,8 % en 2022 avant de retomber à 58,5 % en 2023, selon les dernières données disponibles de la Banque mondiale.

Avec le regain des tensions géopolitiques et la montée des nationalismes et du protectionnisme observés à travers le monde ces dernières années, certains des progrès réalisés par le passé ont désormais été réduit à néant. Alors que la guerre commerciale 2.0 de la nouvelle administration Trump, entrée ces dernières semaines dans une nouvelle phase qui voit s'affronter directement les deux plus grandes économies mondiales (plus de 100% de droits de douane entre les deux pays à cette heure), menace de bouleverser l'économie mondiale, il se pourrait bien que nous ayons assisté à l'apogée de la mondialisation. Les nouveaux tarifs douaniers (pour certains temporairement suspendus) et surtout l'incertitude entourant la future politique commerciale des États-Unis pourraient amener les entreprises à repenser leurs chaînes d'approvisionnement afin de les rendre moins vulnérables aux perturbations internationales. Mais il reste encore à ce jour difficile de prévoir quels impacts durables la politique actuelle (et pour le moins erratique) de l'administration Trump aura sur le commerce mondial à long terme.

De Tristan Gaudiaut pour Statista

Pour toujours en savoir plus, lisez **www.echodumardi.com**, le seul média économique 100% Vaucluse habilité à publier les annonces légales, les appels d'offres et les ventes aux enchères !