

## L'enseigne Little Bagel ouvre son tout premier restaurant à Monteux



**La zone commerciale [Horizon Provence](#), situé à l'entrée du quartier de Beaulieu à Monteux, accueille une nouvelle enseigne de restauration qui va bientôt ouvrir ses portes. Pour l'ouverture de son premier restaurant, Little Bagel recrute un équipier polyvalent.**

Little Bagel est une nouvelle chaîne de restauration qui, comme son nom l'indique, est spécialisée dans les bagels. Pour son tout premier restaurant, l'enseigne a choisi de s'implanter à Monteux, dans la zone commerciale Horizon Provence qui dispose déjà de huit magasins depuis son ouverture en janvier dernier. L'enseigne Little Bagel prévoit aussi l'ouverture de deux autres établissements dans les prochains mois à Avignon et Orange.

Doté d'une surface de vente de 70 m<sup>2</sup> et d'une terrasse, Little Bagel Monteux se veut un restaurant chaleureux, idéal pour prendre un petit-déjeuner, un brunch, un déjeuner ou tout simplement un café, le temps d'une pause entre deux courses ou après une séance de sport. Chaque client peut composer son repas selon ses envies parmi une large sélection d'ingrédients frais, qu'il commande sur place ou à emporter. Installée à côté de Marie Blachère, l'enseigne sera ouverte du lundi au samedi de 9h à 19h et

Ecrit par Vanessa Arnal-Laugier le 27 mai 2025

le dimanche de 10h à 14h.

Pour l'ouverture de la boutique, qui se fera prochainement — aucune date n'a été dévoilée pour le moment —, l'enseigne recrute un équipier polyvalent. Pour postuler, il suffit d'envoyer son CV et sa lettre de motivation à l'adresse mail : [recrutement.littlebagel@gmail.com](mailto:recrutement.littlebagel@gmail.com)

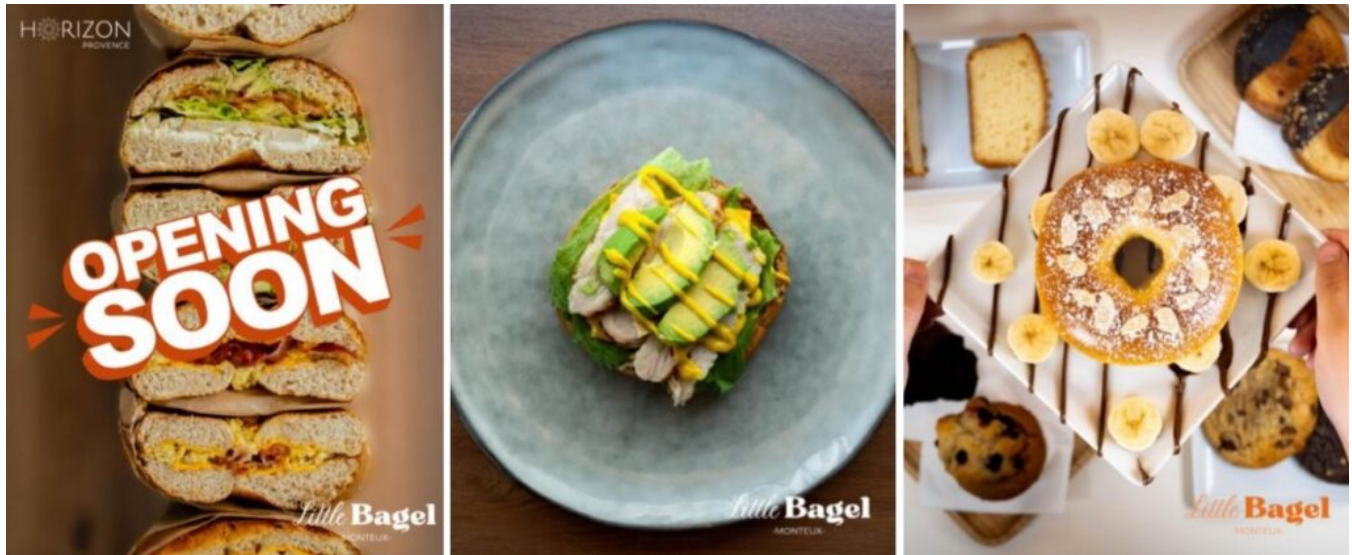

©Little Bagel Montoux / Horizon Provence