Ecrit par Echo du Mardi le 12 mai 2024

Les pays les plus robotisés de la planète

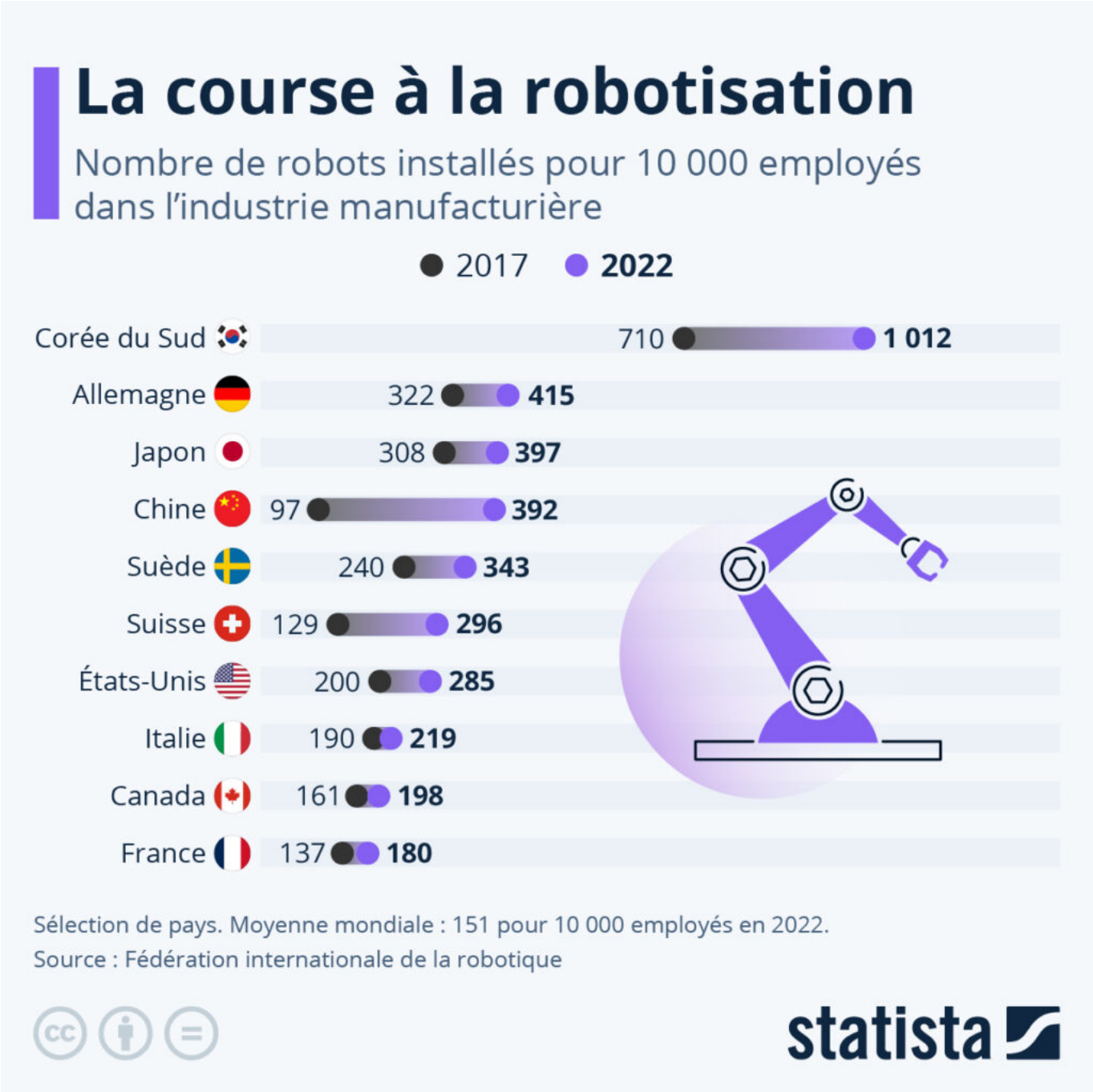

Les investissements massifs de la Chine en matière de robotique industrielle lui ont permis de se hisser

Ecrit par Echo du Mardi le 12 mai 2024

parmi les nations les plus automatisées de la planète en l'espace de quelques années seulement. D'après la dernière étude de la Fédération internationale de la robotique, le nombre de robots opérationnels dans l'industrie manufacturière chinoise a atteint un ratio de 392 unités pour 10 000 employés en 2022, soit une densité qui a quadruplé depuis 2017 et qui est désormais similaire à celle de l'industrie japonaise. La Chine occupe actuellement le cinquième rang mondial, derrière la Corée du Sud (1 012 robots pour 10 000 employés), Singapour (730), l'Allemagne (415) et le Japon (397).

Comme le met en avant notre infographie, la Chine et la Corée du Sud sont les pays ayant le plus progressé dans la course à l'automatisation industrielle ces dernières années. En Europe, la densité de robots a connu un bond particulièrement marqué dans l'industrie suisse, avec un ratio qui a plus que doublé entre 2017 et 2022 — passant de 129 à 296 robots pour 10 000 employés. En France, l'industrie manufacturière présentait toujours un niveau de robotisation inférieur à la plupart des industries européennes voisines : 180 robots pour 10 000 employés en 2022 — contre, par exemple, 216 en Belgique (et Luxembourg) et 219 en Italie. Parmi les pays voisins de l'Hexagone, seule l'Espagne se classait derrière cette année-là (169 robots pour 10 000 employés).

De Tristan Gaudiaut pour Statista

Pour toujours en savoir plus, lisez **www.echodumardi.com**, le seul média économique 100% Vaucluse habilité à publier les annonces légales, les appels d'offres et les ventes aux enchères !