Ecrit par Echo du Mardi le 27 décembre 2021

Les produits les plus exportés par région

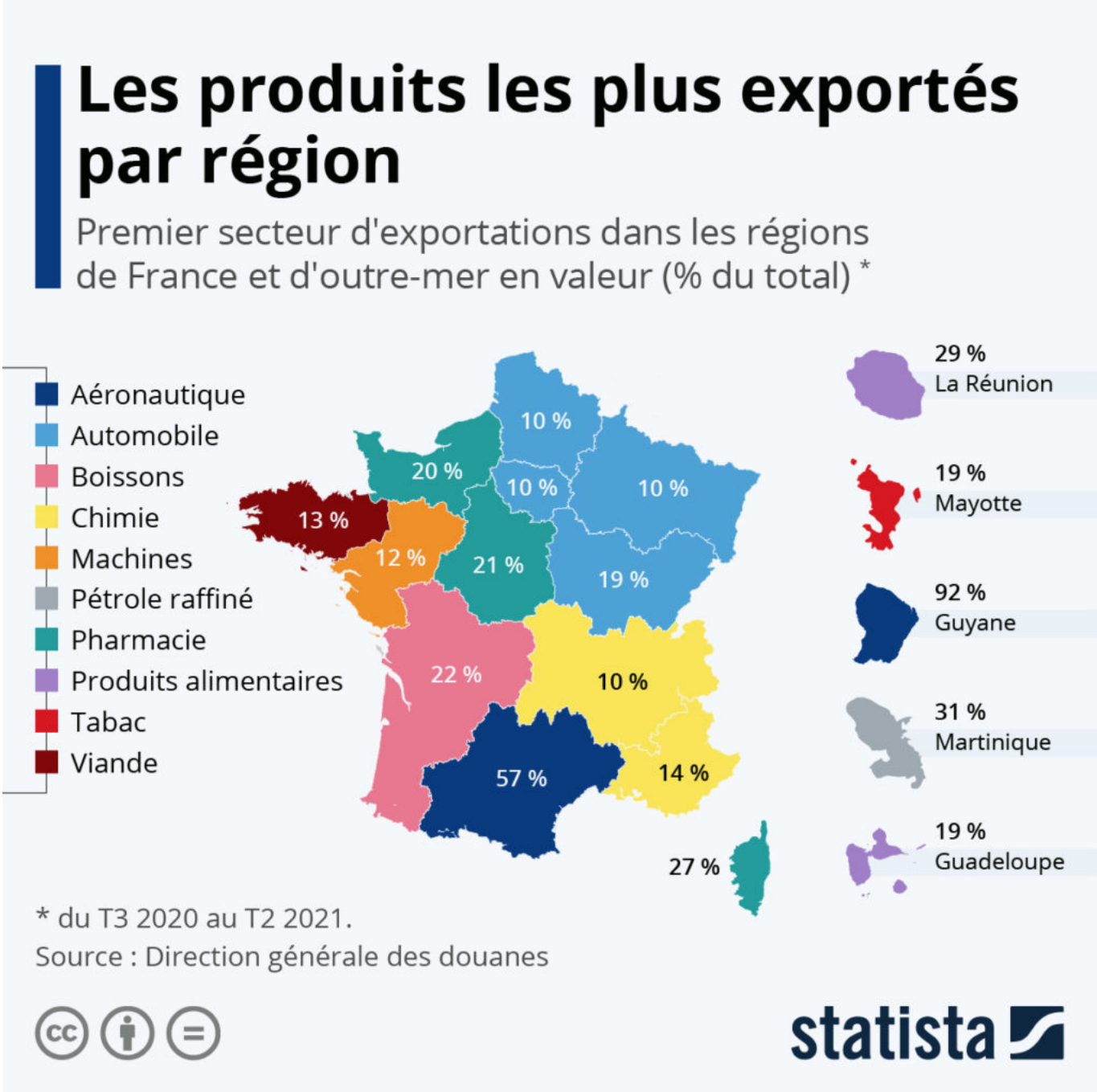

Après une baisse généralisée des échanges en 2020, le commerce mondial est reparti à la hausse en 2021

Ecrit par Echo du Mardi le 27 décembre 2021

et la reprise s'avère plus rapide que prévu pour les entreprises exportatrices françaises. Comme le rapporte Les Échos, au deuxième trimestre, les exportations tricolores avaient retrouvé leur niveau d'avant crise dans tous les secteurs, sauf l'aéronautique. L'Occitanie, plaque tournante de cette activité dans l'Hexagone, a été la région la plus touchée au niveau industriel en 2020. L'économie de ce territoire dépend beaucoup de l'industrie aéronautique, qui représente 57 % de la valeur de ses exportations d'après les données de la Direction générale des douanes.

Notre carte fait le tour d'horizon des produits les plus exportés par les régions de France et d'outre-mer, selon la part dans la valeur des exportations (entre juillet 2020 et juin 2021). On constate que l'industrie automobile est le premier secteur d'exportations dans le quart nord-est du pays, tandis qu'à l'ouest, l'élevage et la viticulture restent les grandes spécialités respectives de la Bretagne et de la Nouvelle-Aquitaine. Ailleurs dans l'Hexagone (sauf Occitanie et Pays de la Loire), ce sont les produits chimiques et pharmaceutiques qui arrivent en première position.

Dans les régions d'outre-mer, les exportations de produits alimentaires génèrent le plus de revenus à la Réunion et à la Guadeloupe, alors que l'activité aérospatiale (construction de fusées à Kourou) représente plus de 90 % de la valeur des exportations de la Guyane. L'économie de la Martinique dépend quant à elle beaucoup du raffinage pétrolier, avec la présence sur l'île de la raffinerie des Antilles-Guyane.

Tristan Gaudiaut pour Statista

Pour toujours en savoir plus, lisez **www.echodumardi.com**, le seul média économique 100% Vaucluse habilité à publier les annonces légales, les appels d'offres et les ventes aux enchères !