Les Petites Affiches de Vaucluse depuis 1839

Ecrit par Echo du Mardi le 5 novembre 2024

Les taux d'épargne des ménages remontent en Europe

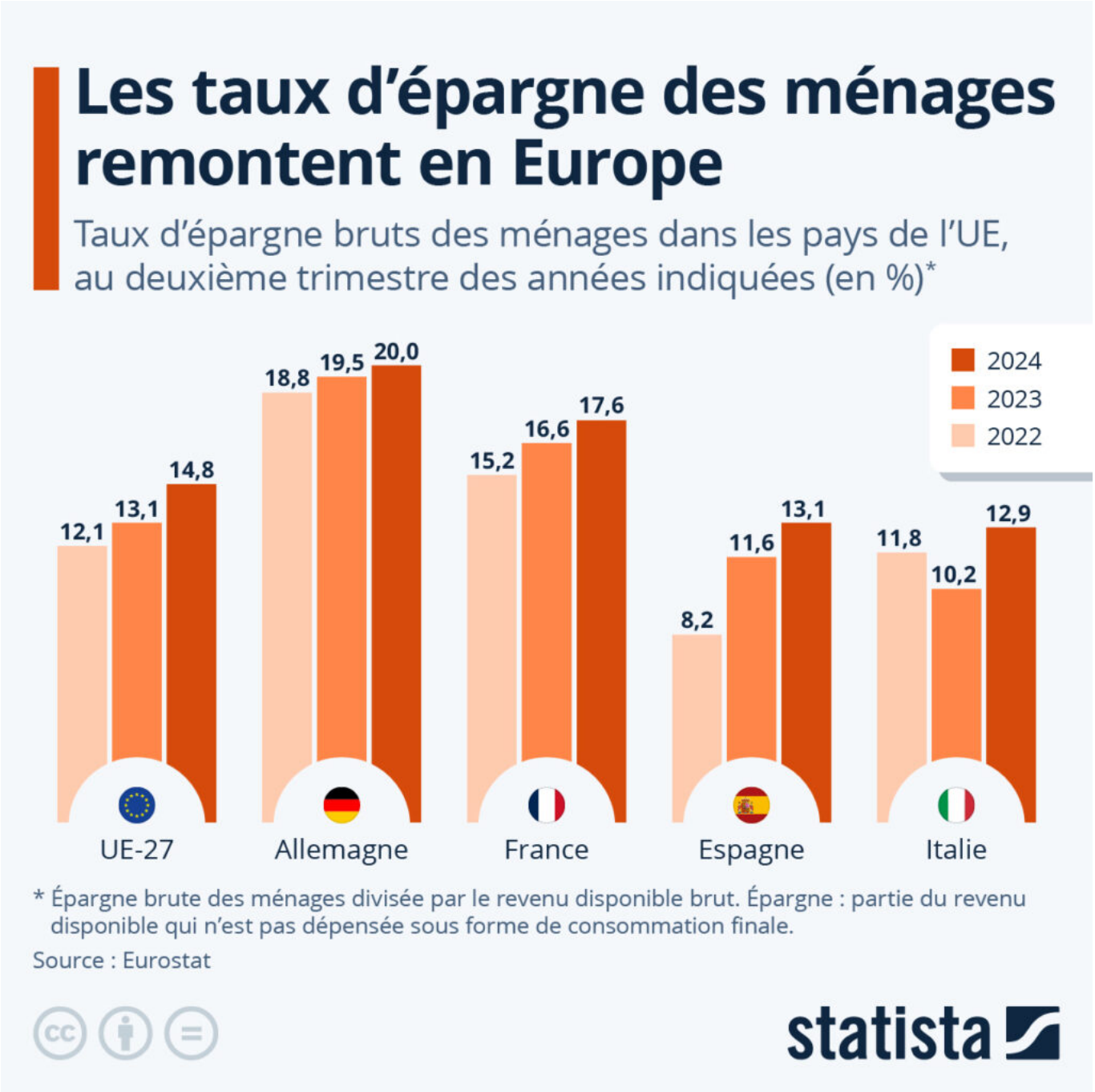

Les Petites Affiches de Vaucluse depuis 1839

Pour toujours en savoir plus, lisez **www.echodumardi.com**, le seul média économique 100% Vaucluse habilité à publier les annonces légales, les appels d'offres et les ventes aux enchères !

Ecrit par Echo du Mardi le 5 novembre 2024

Le taux d'épargne des ménages s'est redressé dans l'Union européenne (UE) au deuxième trimestre de l'année 2024, s'établissant en moyenne à 14,8 % du revenu disponible des ménages, contre 13,1 % au deuxième trimestre 2023, selon Eurostat. Comme le relève l'office chargé de l'information statistique européenne, il s'agit du taux d'épargne le plus élevé dans l'UE depuis le deuxième trimestre 2021 (15 %).

C'est en Allemagne et en Hongrie que les ménages épargnent le plus en proportion de leur revenu disponible, avec des taux d'épargne respectifs de 20,0 % et 24,6 % au deuxième trimestre 2024. En comparaison, ce chiffre s'élevait à 17,6 % en France, en progression d'un point de pourcentage sur un an, et à environ 13 % en Espagne et en Italie (+1,5 et +2,7 points respectivement depuis 2023).

De Tristan Gaudiaut pour Statista

Pour toujours en savoir plus, lisez **www.echodumardi.com**, le seul média économique 100% Vaucluse habilité à publier les annonces légales, les appels d'offres et les ventes aux enchères !