Les Petites Affiches de Vaucluse depuis 1839

Ecrit par Echo du Mardi le 19 janvier 2022

L’euro gagne du terrain face au dollar

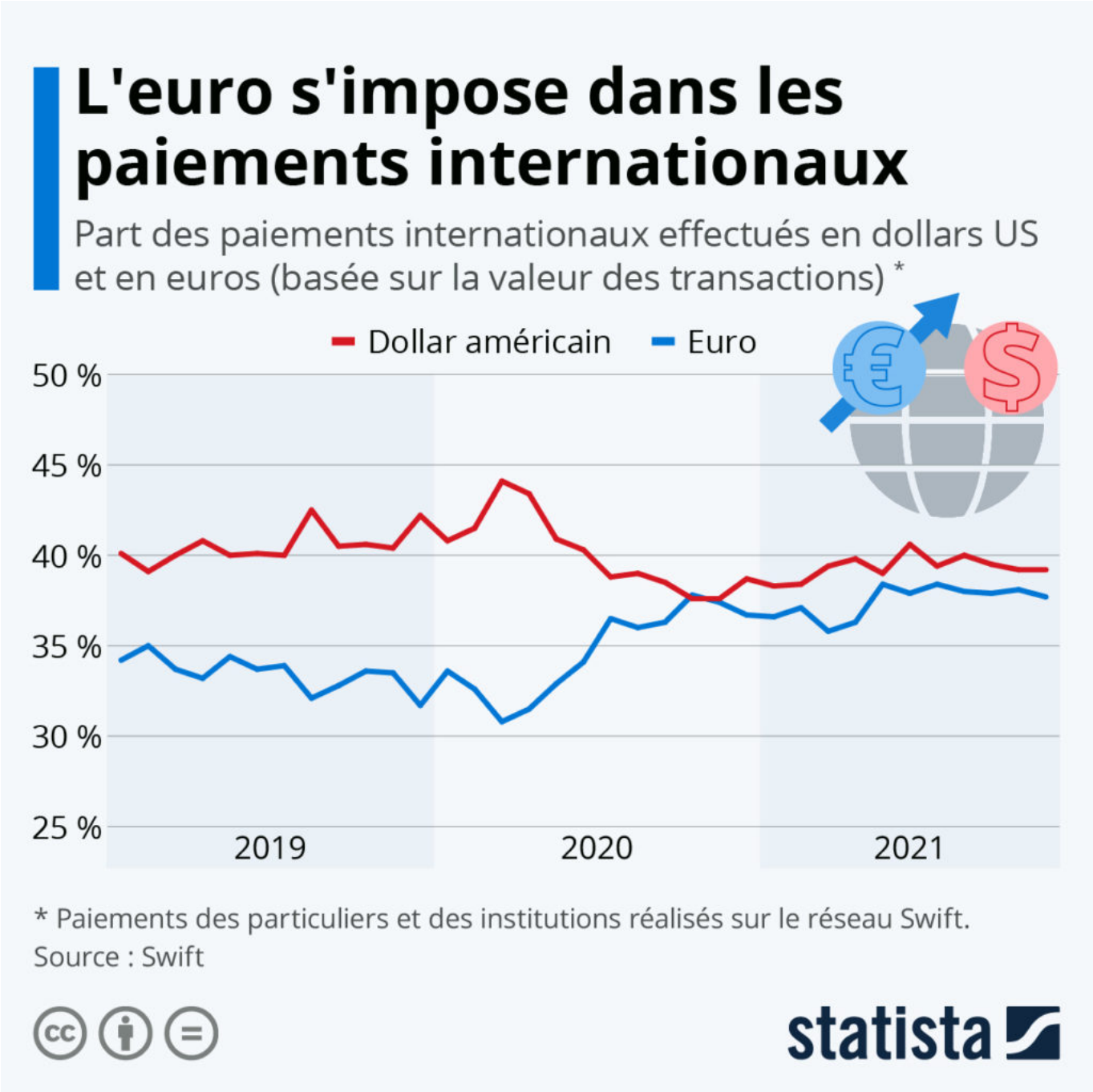

Dans des prévisions publiées la semaine dernière, Goldman Sachs prédit que la zone euro connaîtra une

Pour toujours en savoir plus, lisez **www.echodumardi.com**, le seul média économique 100% Vaucluse habilité à publier les annonces légales, les appels d'offres et les ventes aux enchères !

Les Petites Affiches de Vaucluse depuis 1839

Ecrit par Echo du Mardi le 19 janvier 2022

croissance plus rapide que les États-Unis en 2022. Les analystes de la banque d'investissement tablent sur un taux de croissance de 4,4 % pour la zone monétaire de l'UE, contre seulement 3,5 % pour le PIB des États-Unis. Les dernières prévisions de la Banque mondiale, qui datent également de janvier, donnent toujours l'avantage aux États-Unis, mais avec une marge de seulement 0,1 %.

Si l'on ne sait pas encore quelle économie l'emportera sur l'autre en matière de croissance cette année, d'autres indicateurs rendent compte de la bonne santé économique de la zone euro et de son importance croissante sur la scène mondiale. Alors que la monnaie unique européenne vient de fêter ses 20 ans, les données du réseau de paiement international Swift montrent que la valeur des transactions internationales en euros a progressivement rejoint celle du dollar US, laissant présager un intérêt accru pour cette devise.

En octobre 2020, la valeur des transactions en euros est même passée devant celle de la monnaie américaine, et même si cela n'a pas duré longtemps, on remarque que l'écart entre les deux devises sur la scène mondiale s'est considérablement réduit depuis le début de la pandémie. Parmi les raisons possibles de cette tendance, on peut citer les efforts coordonnés de l'Union européenne pour soutenir son économie durant la crise sanitaire et le maintien de sa politique fiscale à taux zéro. Selon CNBC, dans le même temps, la confiance dans l'économie américaine et ses perspectives de croissance sont vacillantes, car les incertitudes persistent autour du paquet économique « Build Back Better » du président Joe Biden.

Si l'on s'en tient strictement aux paiements entre deux acteurs de zones monétaires différentes – excluant ainsi les paiements internationaux entre les différents pays de la zone euro – le dollar américain conserve toutefois un avantage plus net en tant que première monnaie du commerce mondial. L'écart avec l'euro se situait ainsi à environ trois points de pourcentage en novembre 2021 (contre 2 % en incluant les transactions intra-zone euro).

De Tristan Gaudiaut pour Statista

Les Petites Affiches de Vaucluse depuis 1839
Pour toujours en savoir plus, lisez **www.echodumardi.com**, le seul média économique 100% Vaucluse habilité à publier les annonces légales, les appels d'offres et les ventes aux enchères !