Les Petites Affiches de Vaucluse depuis 1839

Ecrit par Echo du Mardi le 25 mai 2022

L'inflation au centre des préoccupations mondiales

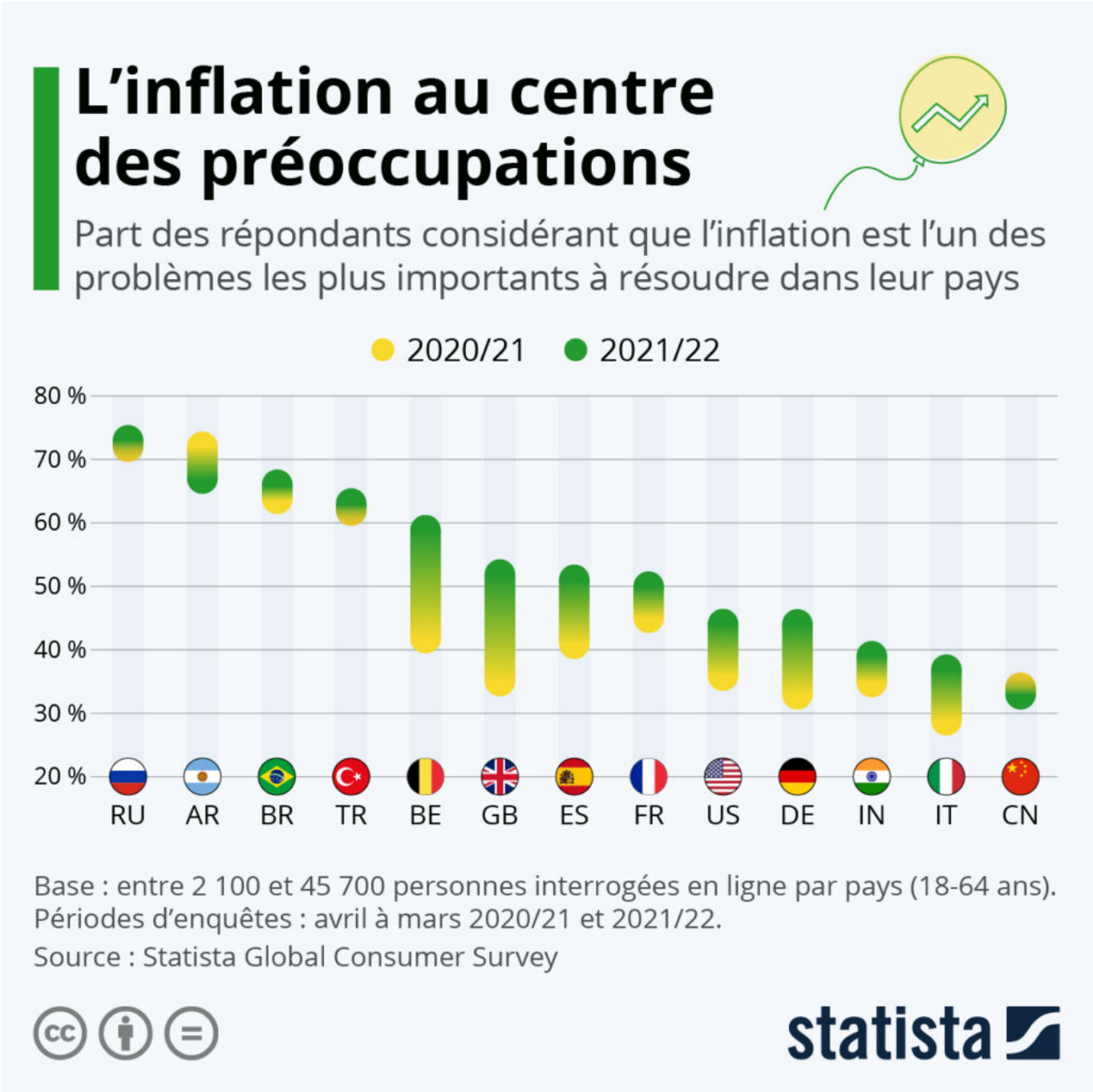

Pour toujours en savoir plus, lisez **www.echodumardi.com**, le seul média économique 100% Vaucluse habilité à publier les annonces légales, les appels d'offres et les ventes aux enchères !

Les Petites Affiches de Vaucluse depuis 1839

Ecrit par Echo du Mardi le 25 mai 2022

Les élites politiques et économiques du monde entier se sont retrouvées dimanche à Davos, en Suisse, à l'occasion du Forum économique mondial, après une interruption de deux ans due à la pandémie. Les discussions de cette année, qui se dérouleront jusqu'au 26 mai, portent notamment sur la guerre en Ukraine, les pénuries alimentaires, le changement climatique et l'inflation. Ce dernier sujet est devenue une préoccupation majeure dans le monde, comme le mettent en avant les enquêtes du Global Consumer Survey de Statista.

En Europe, l'inflation est devenue la première source d'inquiétude dans de nombreux pays, reflétant la flambée des prix sur le continent au cours des douze derniers mois. En France, 50 % des personnes interrogées en 2021/22 (période d'avril à mars) ont déclaré qu'il s'agissait de l'un des principaux problèmes à résoudre, devant la pauvreté et le chômage (46 %). Les Français ne sont pas les seuls à avoir développé des craintes à ce sujet. En Belgique et au Royaume-Uni, il est désormais cité par respectivement 59 % et 52 % de la population, en hausse de 17 points de pourcentage sur un an.

D'après les données, les Russes sont parmi ceux qui s'inquiètent le plus de la hausse des prix, ce qui n'est peut-être pas si surprenant, compte tenu des lourdes sanctions économiques qui frappent le pays depuis le début de l'invasion de l'Ukraine. Ils sont suivis de près par les Argentins, qui restent toujours très préoccupés par l'inflation galopante dans leur pays. Selon les prévisions du FMI, l'Argentine devrait connaître une inflation d'au moins 50 % en 2022.

De Tristan Gaudiaut pour Statista