Ecrit par Echo du Mardi le 29 juin 2023

Où trouve-t-on le plus de gros travailleurs en Europe ?

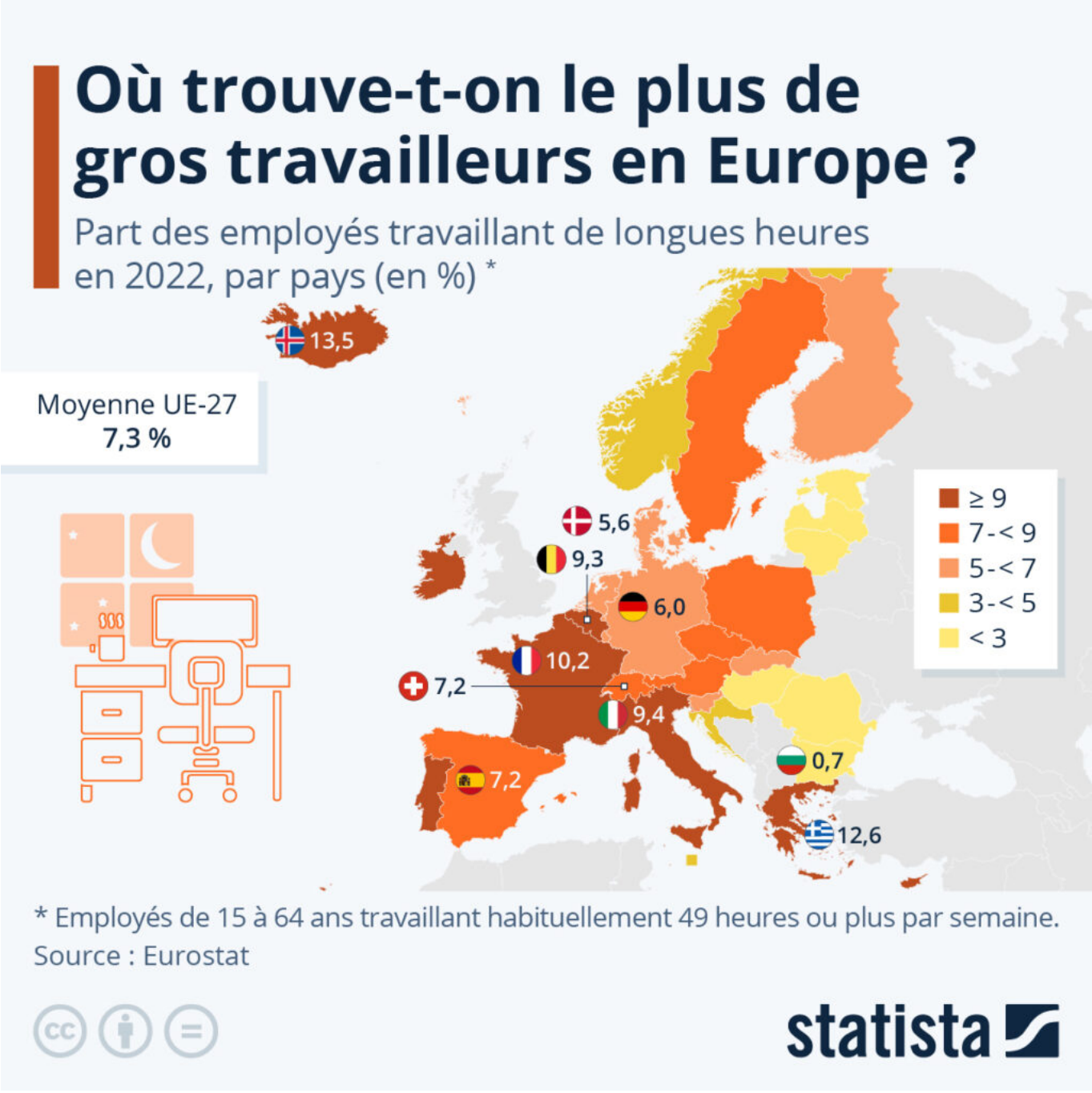

Pour toujours en savoir plus, lisez **www.echodumardi.com**, le seul média économique 100% Vaucluse habilité à publier les annonces légales, les appels d'offres et les ventes aux enchères !

Ecrit par Echo du Mardi le 29 juin 2023

Dans quels pays européens les travailleurs les plus acharnés sont-ils particulièrement nombreux ?

En moyenne dans l'UE, en 2022, 7,3 % de la population active travaillait de longues heures dans le cadre de son emploi principal (généralement 49 heures ou plus par semaine) – c'est ce qui ressort des dernières données d'Eurostat.

Les travailleurs indépendants étaient plus nombreux à travailler de longues heures (30 % des indépendants) que les salariés (4 % des salariés), selon Eurostat. En outre, les longues heures de travail étaient plus répandues chez les professionnels de l'agriculture, de la sylviculture et de la pêche (28 % des professionnels dans chaque groupe) et chez les cadres (24 %), que pour n'importe quelle autre catégorie professionnelle (toutes en dessous de 8 %).

Parmi les pays de l'UE, c'est en Grèce que le pourcentage de travailleurs effectuant de longues heures de travail était le plus élevé (12,6 %), suivi par la France et Chypre (environ 10 % chacun). Les taux les plus faibles étaient enregistrés en Bulgarie, en Lituanie et en Lettonie (environ 1 % chacun).

Claire Villiers, statista.

Pour toujours en savoir plus, lisez **www.echodumardi.com**, le seul média économique 100% Vaucluse habilité à publier les annonces légales, les appels d'offres et les ventes aux enchères !