Les Petites Affiches de Vaucluse depuis 1839

Ecrit par Laurent Garcia le 31 janvier 2022

Partenariat inédit afin de recruter dans le secteur transport-logistique de Paca

Pôle emploi Provence-Alpes-Côte d'Azur et l'AFT Paca Corse viennent de conclure un partenariat afin de « faciliter et anticiper les recrutements du secteur transport-logistique » dans la région.
L'enjeu est de taille car cette activité constitue un secteur phare de l'économie locale avec plus de 100 000 salariés. La filière représente 8% de l'emploi régional et a affiché une croissance de 16,5% de ses effectifs au cours des 5 dernières années.
En Vaucluse, le transport et la logistique représente 12 206 salariés répartis dans 696 établissements. Par ailleurs, le nombre de DPAE (déclaration préalable à l'emploi) s'est monté à 8 499 en 2021 dans le département (+12% en un an) alors que le nombre d'offres d'emploi s'élève actuellement à 1 816 dont

Pour toujours en savoir plus, lisez **www.echodumardi.com**, le seul média économique 100% Vaucluse habilité à publier les annonces légales, les appels d'offres et les ventes aux enchères !

Les Petites Affiches de Vaucluse depuis 1839

Ecrit par Laurent Garcia le 31 janvier 2022

1 135 en CDI (Contrat à durée indéterminée).

Mieux anticiper les besoins
Le but de ce partenariat est d'anticiper les évolutions du secteur pour pouvoir répondre aux nouveaux besoins en compétences notamment en mettant en place des actions de formation. Les deux institutions travailleront également ensemble pour livrer des diagnostics et portraits de secteur afin d'affiner et partager leurs connaissances sur les enjeux du secteur. Ce rapprochement entre les deux réseaux va aussi permettre aux 450 conseillers entreprise de Pôle emploi de mieux connaitre les conditions d'exercice, les spécificités des différents métiers et les attentes des professionnels du transport logistique en termes de savoir-faire et savoir-être.
« Accompagner le développement économique des secteurs stratégiques de la région fait pleinement partie des missions de Pôle emploi, nous avons un rôle à jouer pour mettre à mal les a priori sur certains métiers et favoriser la mixité professionnelle en incitant les jeunes, les femmes, les demandeurs d'emploi de longue durée à s'orienter vers ces métiers », explique Pascal Blain, directeur régional de Pôle emploi.

Des métiers méconnues et parfois en tension
Avec plus de 5 900 établissements en région, Pôle emploi estime que le secteur est un vivier d'emplois important qu'il s'agisse du transport de voyageur, de marchandises ou sanitaire et certains métiers connaissent même des tensions. Pour Caroline Gouy, déléguée régionale de l'AFT « cette situation

Les Petites Affiches de Vaucluse depuis 1839

Ecrit par Laurent Garcia le 31 janvier 2022

s'explique en partie par une méconnaissance des métiers et des conditions de travail qui ont pourtant beaucoup évolué notamment en termes de pénibilité. »
Pour les adhérents de l'AFT Paca-Corse, ce partenariat sera donc l'occasion de mieux appréhender l'offre de services de Pôle emploi dédiée aux entreprises et de pouvoir s'en emparer. Présentation des aides à l'emploi, accompagnement dans la mise en place d'actions de formation, de pré-recrutement et de sélection des candidats grâce aux différents formats de rencontres ('job dating', 'escape game', ateliers découverte des métiers) proposés par les agences Pôle emploi… ils pourront mobiliser selon leurs besoins toute l'expertise d'un service RH (Ressources humaines) dédié.

L'avenir appartient aux femmes
Identifiée par Pôle emploi comme l'une des 12 filières porteuses en Paca dans le cadre de son programme 'Expertises d'avenir', l'organisme entend notamment y orienter les demandeurs d'emplois dont les profils ne sont pas forcément les premiers auxquels on pense. Et plus particulièrement les femmes. « Le transport logistique compte seulement 19 % de femmes, rappelle Caroline Gouy. Sensibiliser et attirer les femmes vers ces métiers est une des possibilités de répondre aux difficultés de recrutement. » Il s'agira alors de capter précisément les besoins, de les traduire en achats de formation et si nécessaire d'y répondre ensuite.

Les Petites Affiches de Vaucluse depuis 1839
Pour toujours en savoir plus, lisez **www.echodumardi.com**, le seul média économique 100% Vaucluse habilité à publier les annonces légales, les appels d'offres et les ventes aux enchères !

Les Petites Affiches de Vaucluse depuis 1839

Ecrit par Laurent Garcia le 31 janvier 2022

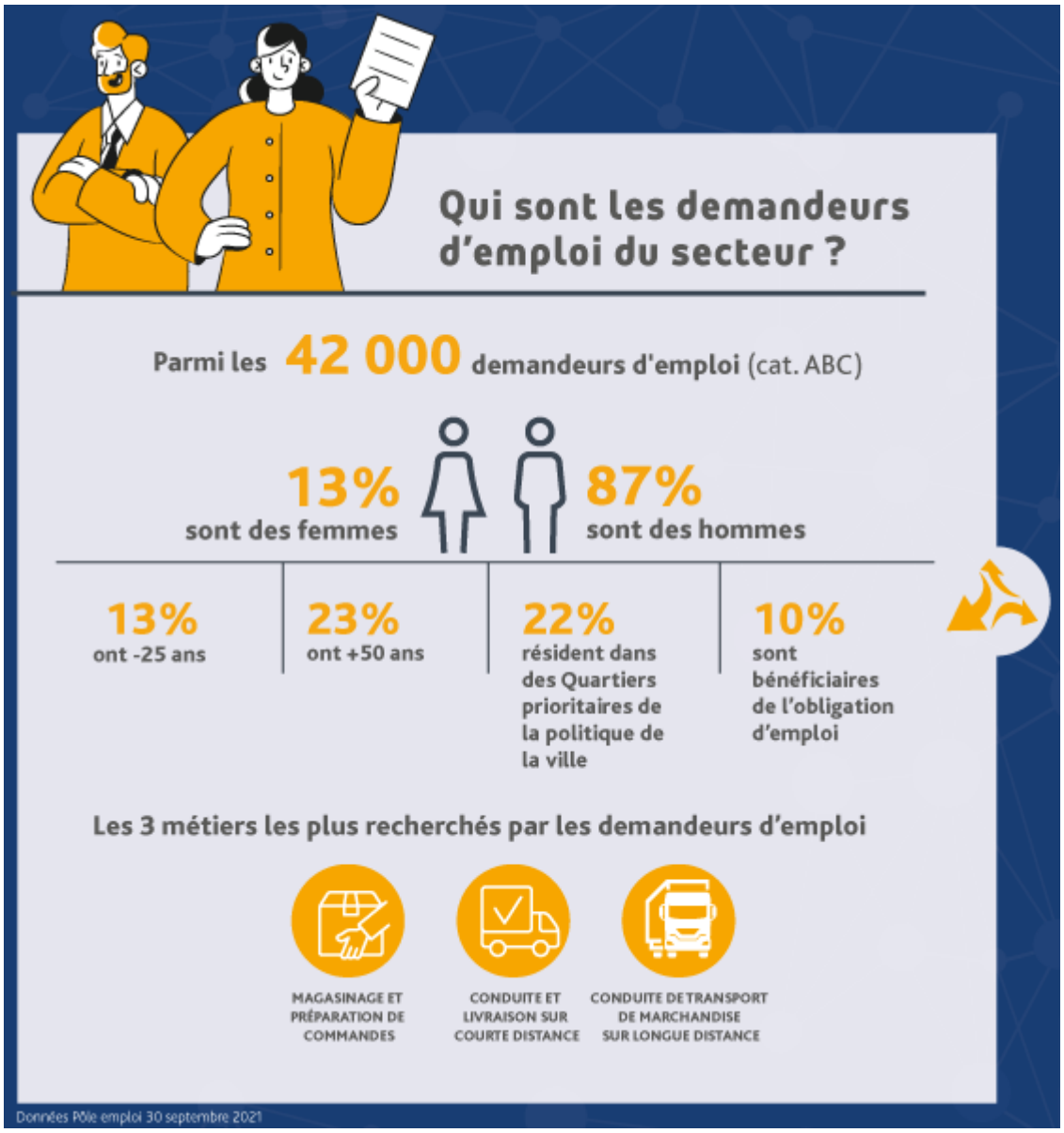

Les Petites Affiches de Vaucluse depuis 1839
Pour toujours en savoir plus, lisez **www.echodumardi.com**, le seul média économique 100% Vaucluse habilité à publier les annonces légales, les appels d'offres et les ventes aux enchères !