Ecrit par Echo du Mardi le 24 janvier 2022

# Pesticides : pas de réduction en vue

Les Petites Affiches de Vaucluse depuis 1839

Ecrit par Echo du Mardi le 24 janvier 2022

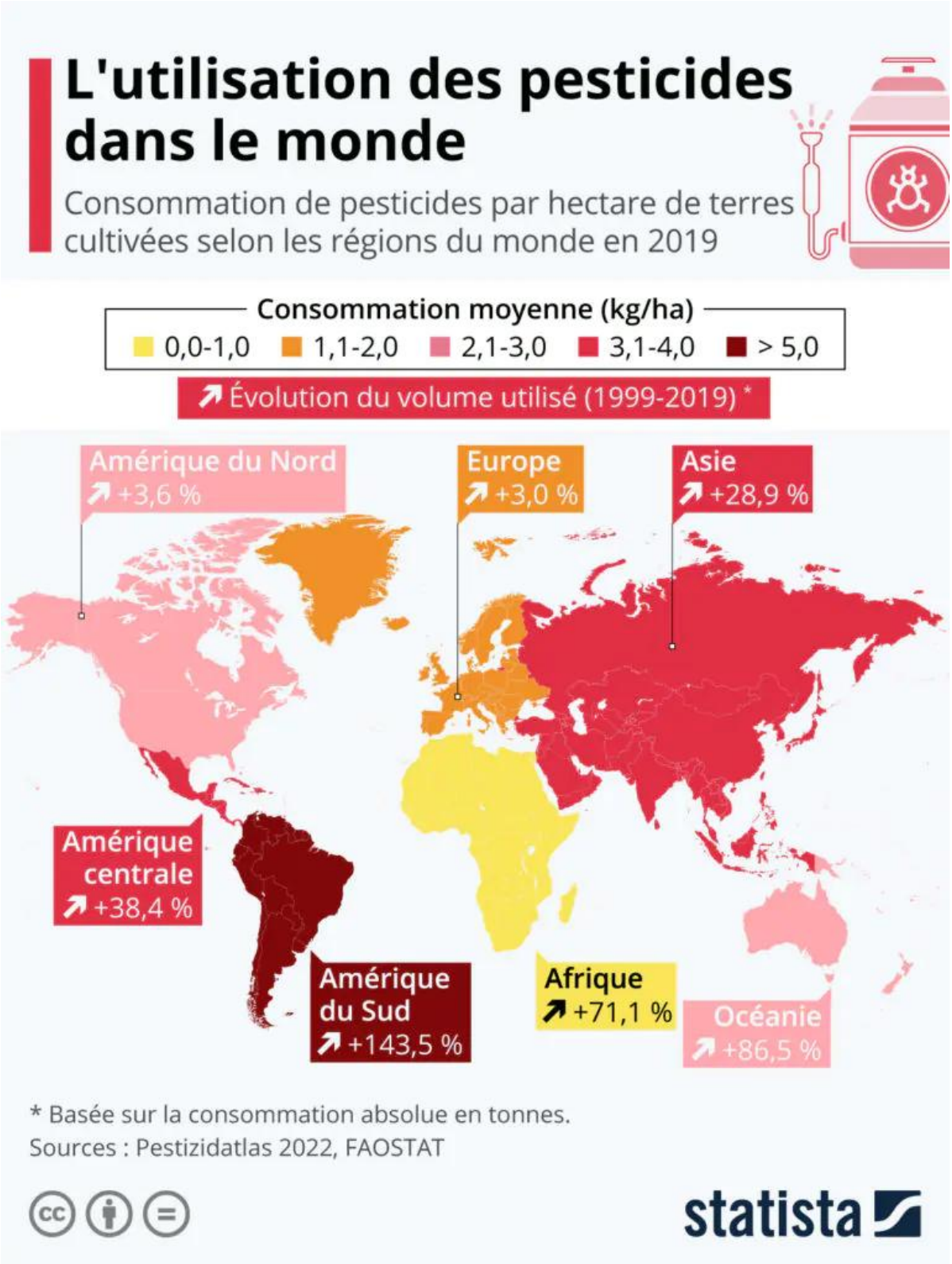

Ecrit par Echo du Mardi le 24 janvier 2022

La quantité de pesticides utilisés dans l'agriculture n'a cessé de croître ces dernières décennies. Et cette tendance ne semble pas prête de s'arrêter. Depuis 1990, la consommation mondiale de produits phytosanitaires (herbicides, insecticides et fongicides) a augmenté de 82 % et plus de 4 millions de tonnes sont aujourd'hui utilisées chaque année. Les pays de certaines régions du monde ont la main particulièrement lourde, comme le met en avant notre carte basée sur des données publiées par la fondation Heinrich-Böll.

C'est en Amérique du Sud que le volume de pesticides déversés dans les champs est le plus élevé, avec une moyenne supérieure à 5 kg par hectare de terres cultivées en 2019. Des pays comme la Colombie et l'Équateur consomment même plus de 10 kg par hectare, alors que le Costa Rica (Amérique centrale) est le champion du monde : plus de 20 kg par hectare. Ce pays est un gros exportateur de fruits exotiques, dont les cultures intensives exigent de grandes quantités de pesticides. L'Asie fait également partie des régions où ils sont le plus massivement utilisés par les agriculteurs, avec une moyenne comprise entre 3 et 4 kg/ha. Des pays comme la Chine et la Corée du Sud dépassent même allègrement ce niveau (plus de 10 kg/ha). En comparaison, la moyenne ne dépassait pas 2 kg/ha en Europe, mais le niveau de consommation varie beaucoup selon les pays et leur spécialisation agricole.

Des analyses ont chiffré la valeur du marché mondial des pesticides à plus de 84 milliards de dollars en 2019. Et une croissance de 11,5 % est attendue d'ici 2023, ce qui portera la valeur du marché à plus de 130 milliards de dollars. Cette tendance à la hausse est aussi en partie liée à l'évolution du climat : une équipe de chercheurs américains de l'université de Seattle a calculé que pour chaque degré de réchauffement de la planète, les rendements des récoltes de riz, de maïs ou de blé pourraient diminuer de 10 à 25 %. Les raisons sont multiples. Le changement du climat favorise, par exemple, la prolifération d'insectes ravageurs, et s'ajoute à cela le fait que la résistance des plantes aux parasites diminue avec les stress climatiques, entraînant une hausse des besoins en produits phytosanitaires.

Piliers, avec les engrais, de la « révolution verte » ayant permis la hausse des rendements agricoles à partir des années 1960, les pesticides sont aujourd'hui de plus en plus décriés. Avec la prise de conscience croissante des risques qu'ils peuvent générer pour l'environnement et la santé, leur utilisation systématique est désormais remise en question par les scientifiques. De nombreuses pistes sont développées pour rendre l'agriculture moins dépendante de ces produits, mais elles peinent encore à s'imposer.

De Tristan Gaudiaut pour Statista