Les Petites Affiches de Vaucluse depuis 1839

Ecrit par Echo du Mardi le 9 juin 2020

# Pitcher son entreprise en 1 min 30 chrono

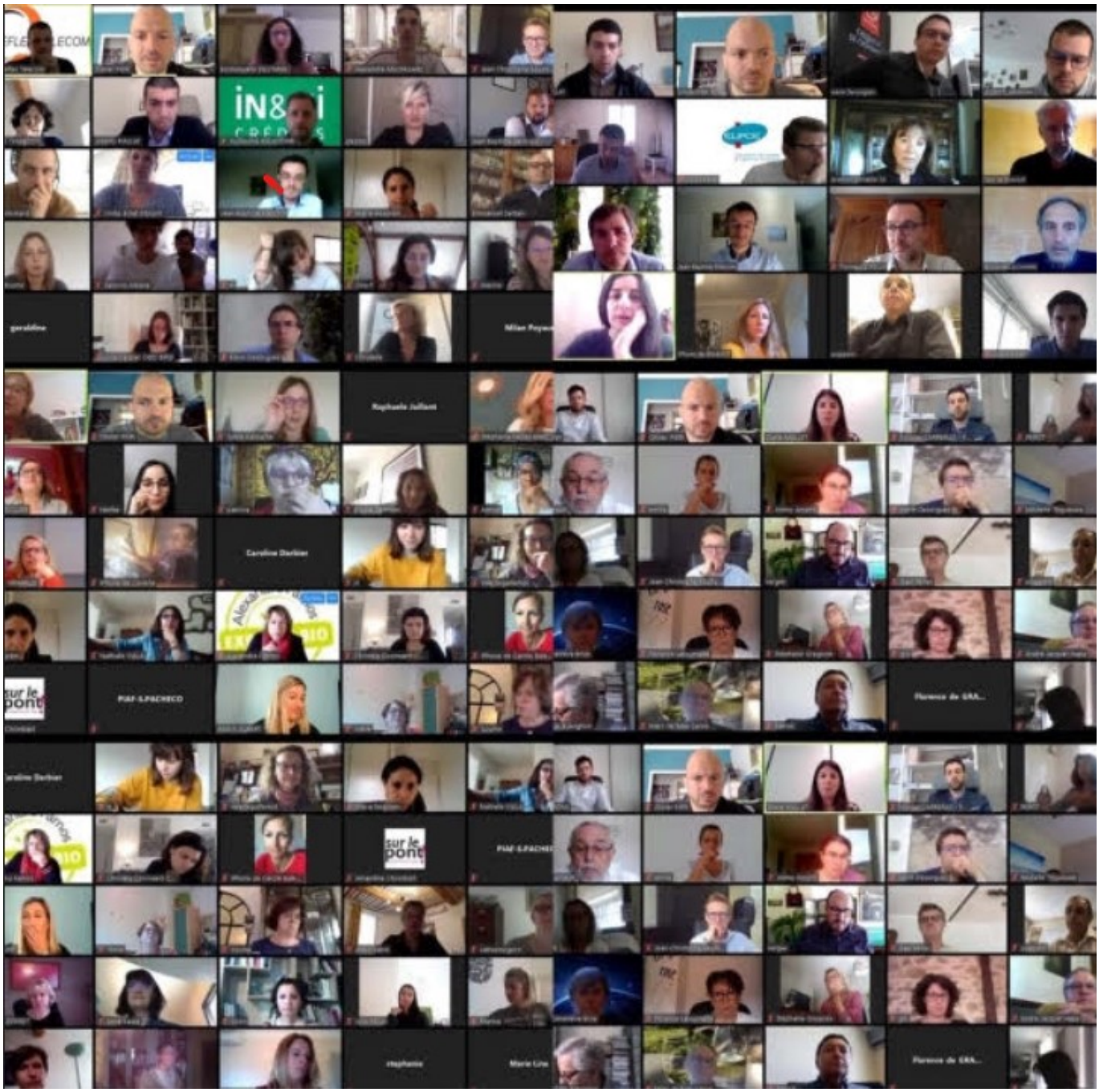

Afin de redynamiser l'activité de leurs entreprises, la CPME (Confédération des petites et moyennes

Ecrit par Echo du Mardi le 9 juin 2020

entreprises) de Vaucluse organise, en partenariat avec Dynabuy Cœur de Provence, une visioconférence en mode 'Pitch party'. Chaque chef d'entreprise aura 1 min 30 montre en main pour présenter son activité aux autres participants. Attention, le nombre de places est limité aux 40 premiers inscrits.

**Mercredi 17 juin. 11 h à 12h30. Inscriptions par mail : contact@cpme84.org. Le lien pour participer à la visioconférence sera transmis après confirmation par retour de mail.**

Pour toujours en savoir plus, lisez **www.echodumardi.com**, le seul média économique 100% Vaucluse habilité à publier les annonces légales, les appels d'offres et les ventes aux enchères !