Les Petites Affiches de Vaucluse depuis 1839

Ecrit par Mireille Hurlin le 13 août 2025

Projet MéthAlcyon, il avance en concertation avec la population

Cindy Coq, Benjamin Favalier et Jérémy Lacousse, porteurs de l'implantation d'un site de méthanisation : MéthAlcyon ont organisé une concertation préalable du public pour son installation au lieu-dit La Tapie à Mondragon, à une distance minimale de 200m de toute habitation.

Cette démarche avec les riverains consistait à présenter les enjeux, à recueillir leur avis, questions et suggestions avant la finalisation du dossier administratif. Pendant cinq semaines, habitants, associations, agriculteurs, élus et acteurs économiques ont pu s'informer, échanger, exprimer leurs points de vue et

Pour toujours en savoir plus, lisez **www.echodumardi.com**, le seul média économique 100% Vaucluse habilité à publier les annonces légales, les appels d'offres et les ventes aux enchères !

Les Petites Affiches de Vaucluse depuis 1839

Ecrit par Mireille Hurlin le 13 août 2025

poser leurs questions via deux ateliers thématiques en présence de140 participants ; Une visite de site de méthanisation à Romans-sur-Isère avec 5 participants ; Un stand mobile sur les marchés locaux.

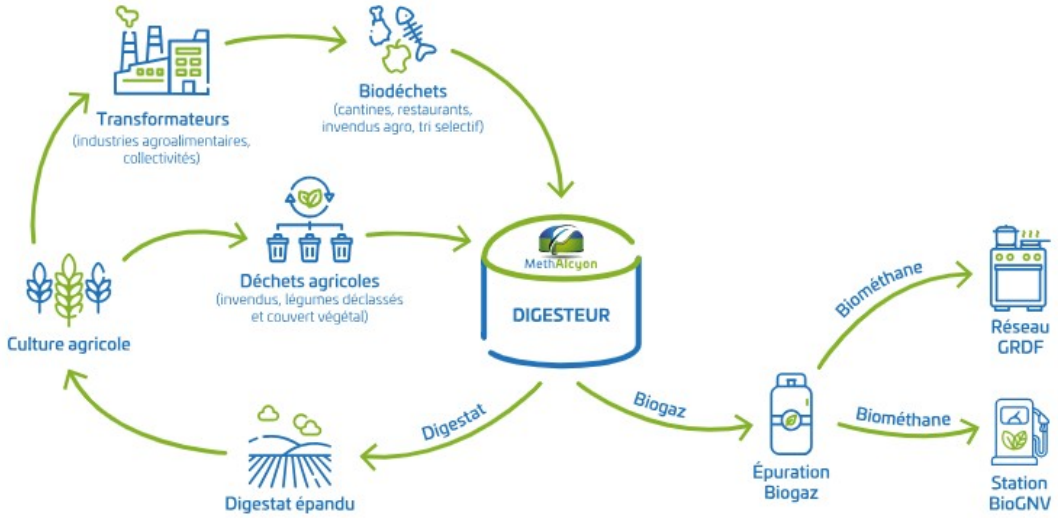

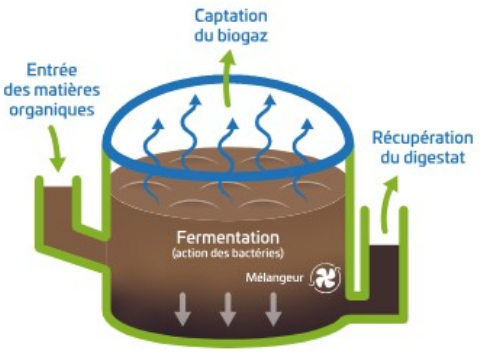

Copyright MéthAlcyon Communication

Les contributions
Le site internet de la concertation a recueilli 97 contributions ; Les cahiers d'acteurs ont enregistré 11 contributions d'associations, entreprises, collectivités, institutions pour exprimer leur position argumentée sur le projet ; Les registres papier étaient ouverts et consultables en mairie dans les communes concernées par le projet et le plan d'épandage. Enfin, les échanges ont permis d'aborder un large spectre de thématiques : Environnement et santé : qualité de l'air, protection des nappes phréatiques, gestion des odeurs.

Il a été question
En agriculture de l'évolution des pratiques culturales, utilisation des digestats ; En termes de territoire des retombées économiques, cohabitation avec les usagers de la ViaRhôna ; Concernant la gouvernance

Ecrit par Mireille Hurlin le 13 août 2025

des modalités de suivi, d'information et de dialogue dans la durée.

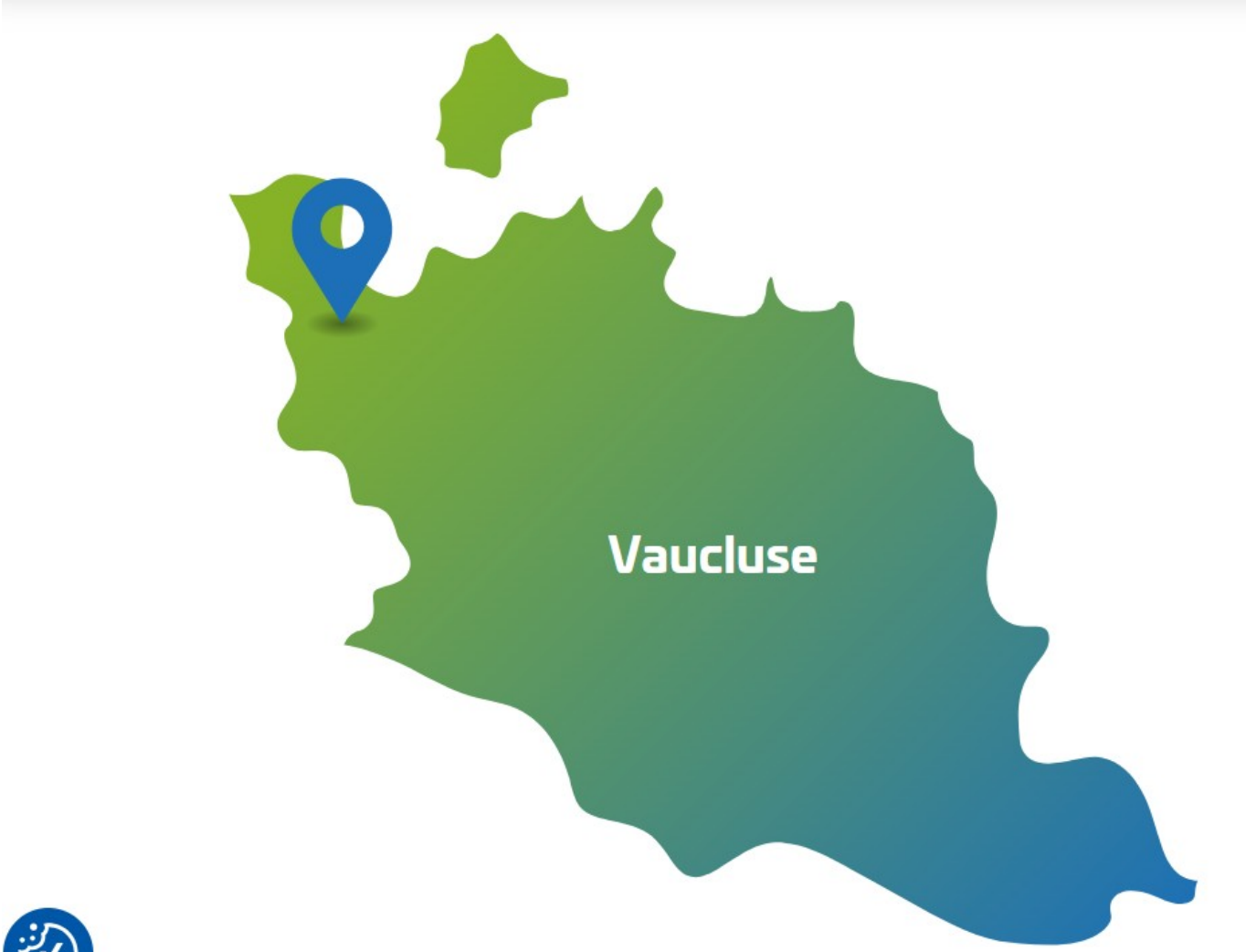

Copyright Méthalcyon Communication

Résultats le 11 octobre
MéthAlcyon publiera d'ici le 11 octobre le bilan de cette concertation ainsi que les suites données aux propositions et recommandations formulées. Les porteurs de projet réaffirment leur volonté de poursuivre l'information et le dialogue avec les acteurs locaux tout au long des étapes administratives et de la phase d'exploitation et de travailler sur des mesures concrètes pour répondre aux préoccupations exprimées.

Les chiffres
Les porteurs de projet MéthAlcyon avancent la production de 16 000 tonnes par an de digestat utilisable en tant qu'engrais naturel dont 3 500 tonnes de digestat solide ; 9 500 tonnes par an de matières

Pour toujours en savoir plus, lisez **www.echodumardi.com**, le seul média économique 100% Vaucluse habilité à publier les annonces légales, les appels d'offres et les ventes aux enchères !

Ecrit par Mireille Hurlin le 13 août 2025

végétales valorisées ; 7 500 tonnes de bio-déchets et déchets d'entreprises agroalimentaires valorisés ; 180Nm3/an de production de gaz sur l'année, soit l'équivalent de la consommation en gaz de 5 000 habitants, ou de 60 bus parcourant 200km/jour ; 18 exploitants partenaires pour l'épandage et, enfin, 3 emplois directs.

Mondragon, Concertation publique pour l'installation d'une unité de méthanisation

Pour toujours en savoir plus, lisez **www.echodumardi.com**, le seul média économique 100% Vaucluse habilité à publier les annonces légales, les appels d'offres et les ventes aux enchères !