Les Petites Affiches de Vaucluse depuis 1839

Ecrit par Echo du Mardi le 8 février 2022

Quels pays européens dépendent le plus du gaz russe ?

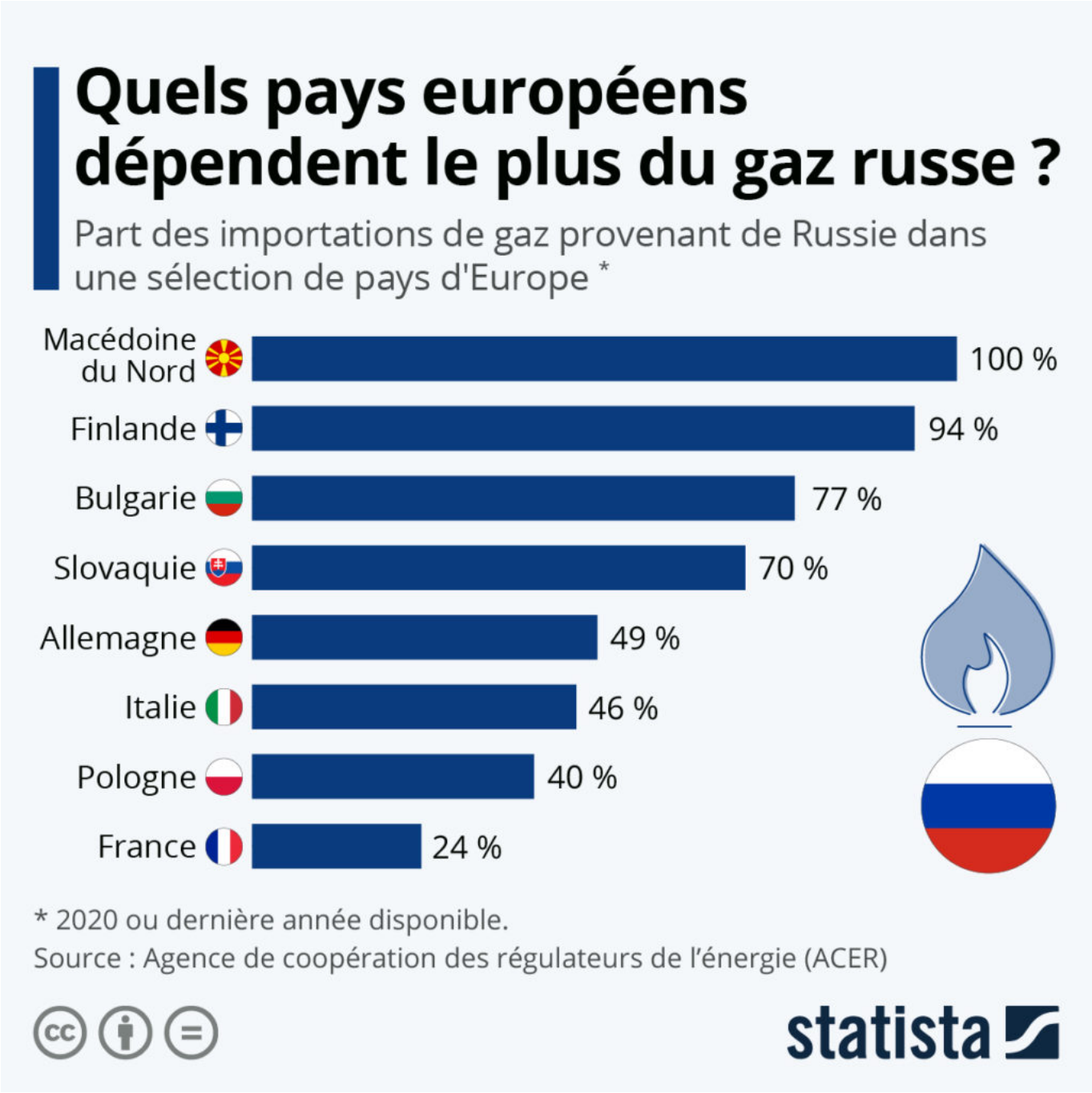

Les Petites Affiches de Vaucluse depuis 1839

Ecrit par Echo du Mardi le 8 février 2022

Alors que les États-Unis et l'Union européenne travaillent sur une stratégie de sécurité énergétique visant à trouver des alternatives pour l'approvisionnement de l'Europe au cas où la Russie fermerait le robinet du gaz, le Qatar a déclaré qu'il ne pourra pas à lui seul compenser les dizaines de milliards de mètres cubes qui viendraient à manquer. Si, dans le pire des scénarios, l'escalade des tensions en Ukraine débouche sur un conflit et que la Russie cesse d'exporter vers l'Europe, le continent est exposé à une crise énergétique en raison de sa dépendance vis-à-vis du gaz russe. Le pays fournit en effet plus de 45 % du gaz naturel utilisé dans l'Union européenne.

Les données de l'Agence de coopération des régulateurs de l'énergie montrent quels pays sont les plus menacés en cas d'arrêt des flux russes. Parmi les principales économies européennes, l'Allemagne importe environ la moitié de son gaz de Russie, tandis que la France ne s'approvisionnait qu'à hauteur de 24 %, selon les dernières données disponibles. C'est la Norvège qui est le premier fournisseur de l'Hexagone, avec 35 % des volumes de gaz. L'Italie est également parmi les pays les plus exposés à une crise énergétique, avec une dépendance de 46 % vis-à-vis du gaz russe.

Le Royaume-Uni est dans une position différente, puisqu'il tire la moitié de son approvisionnement en gaz de sources nationales et importe principalement de Norvège et du Qatar. L'Espagne ne figure pas non plus sur la liste des principaux clients de la Russie, les principaux partenaires commerciaux du pays étant l'Algérie et les États-Unis. Certains petits pays européens dépendent exclusivement du gaz russe, à savoir la Macédoine du Nord, la Bosnie-Herzégovine et la Moldavie. La dépendance est également supérieure à 90 % de l'approvisionnement en gaz en Finlande et en Lettonie, et à 89 % en Serbie.

De Tristan Gaudiaut pour Statista

Les Petites Affiches de Vaucluse depuis 1839

Pour toujours en savoir plus, lisez **www.echodumardi.com**, le seul média économique 100% Vaucluse habilité à publier les annonces légales, les appels d'offres et les ventes aux enchères !