Les Petites Affiches de Vaucluse depuis 1839

Ecrit par Echo du Mardi le 18 août 2022

Tourisme : Combien pèse-t-il dans les pays européens ?

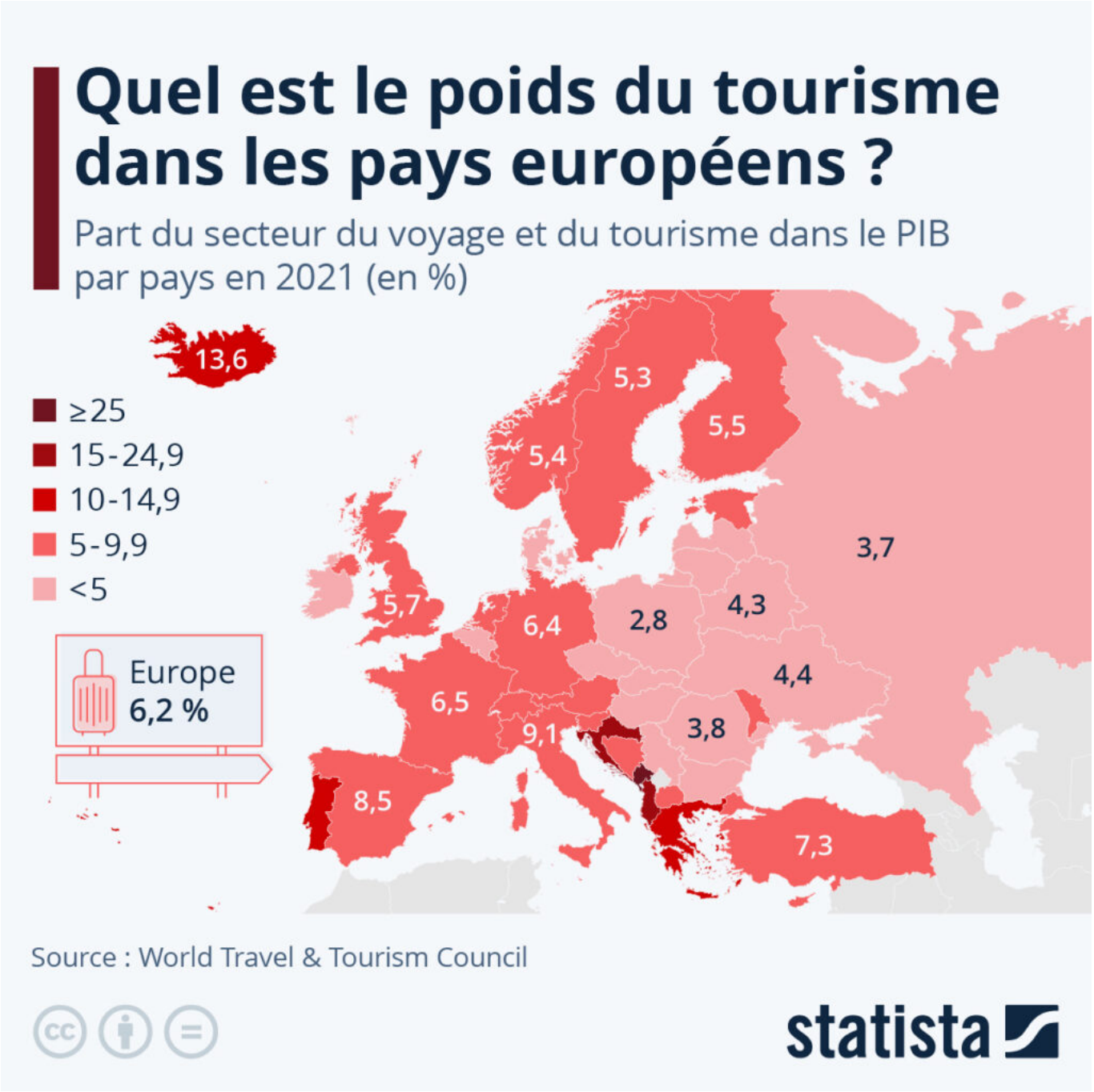

Ecrit par Echo du Mardi le 18 août 2022

Covid-19 a durement touché le secteur du tourisme dans le monde entier. Ce graphique montre, à l'aide de données actuelles du World Travel & Tourism Council, quels pays d'Europe sont particulièrement dépendants de ce secteur.
Il en ressort qu'au Monténégro, le secteur contribue pour environ un quart au produit intérieur brut (PIB). Cette part est également relativement élevée dans d'autres pays des Balkans, comme le montre notre graphique.
En France, les recettes du secteur du voyage et du tourisme représentent environ 6,5 du PIB, ce qui correspond à peu près à la moyenne européenne de 6,2 %.
En Espagne et en Italie, la part du secteur touristique dans le PIB est de huit à neuf pour cent. Ces valeurs sont donc nettement inférieures au niveau prépandémique de 13-14 pourcent en 2019. Le tourisme mondial est toujours en phase de reprise. En chiffres absolus, sa contribution au PIB mondial est d'environ 5,8 billions (ndlr : mille milliards) de dollars américains – en 2019, elle était encore de 9,6 billions.

De Claire Villiers pour Statista

Pour toujours en savoir plus, lisez **www.echodumardi.com**, le seul média économique 100% Vaucluse habilité à publier les annonces légales, les appels d'offres et les ventes aux enchères !