Ecrit par Echo du Mardi le 3 octobre 2022

4 lycées vauclusiens seront équipés de panneaux solaires d'ici 2024

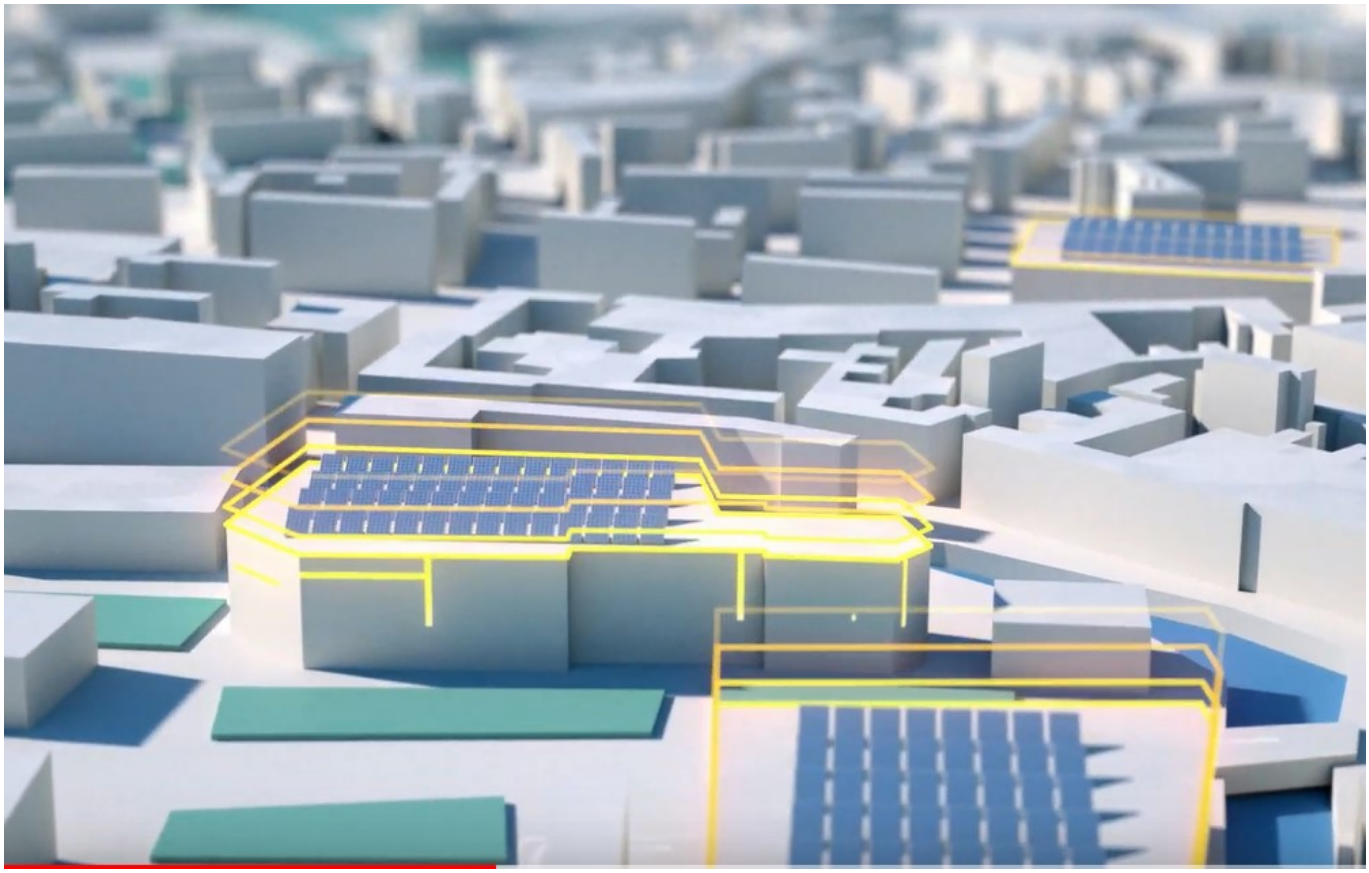

Dans le cadre de son Plan Climat 'Gardons une Cop d'avance', la Région Sud souhaite que plus de 30% des 174 lycées de Provence-Alpes-Côte d'Azur soient équipés de panneaux photovoltaïques à l'horizon 2024.

Si à ce jour, 32 établissements ont déjà été équipés de panneaux solaires, 19 sites supplémentaires seront dotés d'une installation photovoltaïque d'ici 2 ans.

En Vaucluse 4 lycées sont concernés :
– la Cité Scolaire Jean-Henri-Fabre à Carpentras,
– le Lycée Ferdinand-Revoul à Valréas,
– le Lycée Charles-de-Gaulle à Apt,
– le Lycée Philippe-de-Girard/Robert-Schuman à Avignon,

Pour toujours en savoir plus, lisez **www.echodumardi.com**, le seul média économique 100% Vaucluse habilité à publier les annonces légales, les appels d'offres et les ventes aux enchères !

Ecrit par Echo du Mardi le 3 octobre 2022

Ces aménagements devraient permettre de réaliser plus de 20% d'économie d'énergies dans les 51 bâtiments régionaux équipés.

De plus, 64 sites supplémentaires sont à l'étude pour bénéficier de ces aménagements par Reservoir Sun qui a remporté l'Appel à Manifestation d'Intérêt de la Région. Le premier, le lycée Alexandra David-Neel à Digne, est en cours de livraison. En tout, plus de 105 838 m2 assureront une puissance cumulée de 21,4 Mégawatt-crête à l'issue des travaux

« Il n'y a pas de plus grande fierté, ni de plus grand plaisir que celui de penser et de réaliser un lieu d'éducation au service de notre jeunesse, explique Renaud Muselier, président de la Région Provence-Alpes-Côte d'Azur. Avec Reservoir Sun nous faisons un pas de plus en ce sens et vers notre objectif de neutralité carbone. »

L.G.

Pour toujours en savoir plus, lisez **www.echodumardi.com**, le seul média économique 100% Vaucluse habilité à publier les annonces légales, les appels d'offres et les ventes aux enchères !