Les Petites Affiches de Vaucluse depuis 1839

Ecrit par Jérome Renaud le 20 avril 2023

Bollène dévoile les 6 projets retenus dans le cadre de son budget participatif

Hier soir, mercredi 19 avril, la ville de Bollène a dévoilé les 6 projets retenus dans le cadre de son budget participatif 2022-2023.

La mise en place d'outils de démocratie participative était un engagement du Maire de Bollène et de son équipe. Cet engagement s'est concrétisé dès 2020 par la création de la convention citoyenne, qui réunit 33 Bollénois tirés au sort, la mise en place d'un conseil municipal des enfants, mais également le recours à des consultations sur plusieurs sujets qui touchent au quotidien. La dernière concertation en date a permis de choisir le nom de la crèche de la ville : « O comme 3 pommes ».

L'idée est de remettre le citoyen au cœur des préoccupations politiques de la ville afin de prendre les meilleures décisions pour l'avenir de la commune. C'est une démarche que la majorité municipale défend d'autant plus dans le contexte actuel, avec des citoyens qui sont attachés à l'idée de participer concrètement à la vie de leur commune.

Ainsi, hier soir, mercredi 19 avril, la ville de Bollène a dévoilé les 6 projets retenus parmi les 9 proposés

Les Petites Affiches de Vaucluse depuis 1839
Pour toujours en savoir plus, lisez **www.echodumardi.com**, le seul média économique 100% Vaucluse habilité à publier les annonces légales, les appels d'offres et les ventes aux enchères !

Les Petites Affiches de Vaucluse depuis 1839

Ecrit par Jérome Renaud le 20 avril 2023

dans le cadre de son budget participatif 2022-2023, fixé à 150 000€. Cette première édition était ouverte à toutes les Bollénoises et à tous les Bollénois de plus 16 ans sans thématique imposée.

Projet 1 : installation de cendriers urbains pour le recyclage des mégots

Les mégots représentent une grande partie des déchets ramassés par les services de la ville. L'installation de ces cendriers permettra de recycler les mégots en fibres isolantes, qui seront ensuite utilisées pour la fabrication d'objets et de matériaux éco-conçus.

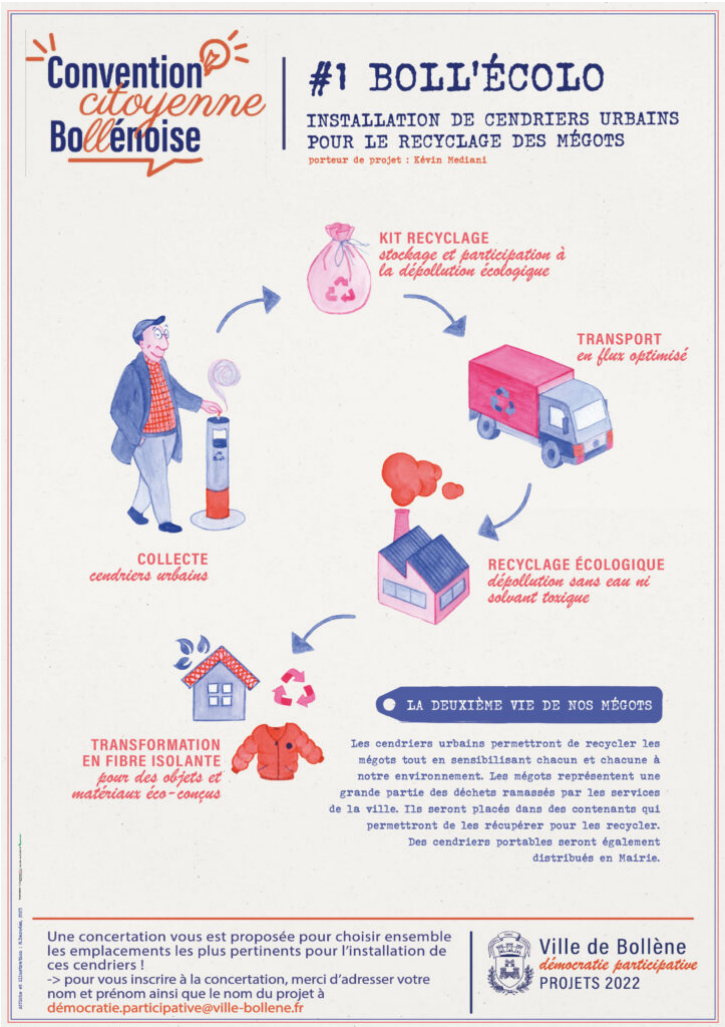

Porteur de projet : Kévin Mediani

Projet 2 : installation de bornes d'entretien et de réparation de vélo

Bollène est au carrefour des voies cyclables, notamment de la Via Rhôna. L'objectif est de faciliter la réparation des vélos dans la ville et de soutenir les cyclistes et leur pratique. L'installation d'un abri à vélos est également prévue pour compléter le projet.

Les Petites Affiches de Vaucluse depuis 1839
Pour toujours en savoir plus, lisez **www.echodumardi.com**, le seul média économique 100% Vaucluse habilité à publier les annonces légales, les appels d'offres et les ventes aux enchères !

Les Petites Affiches de Vaucluse depuis 1839

Ecrit par Jérome Renaud le 20 avril 2023

Porteur du projet : Najoud Jaddi

Projet 3 : des toilettes publiques écolos

Equipées de panneaux solaires sur batterie pour une autonomie énergétique, d'une ventilation continue pour un fonctionnement sans sciure et sans odeur et d'un urinoir avec système de valorisation des eaux usées, ces toilettes publiques écologiques se fondront dans le décor du cadre historique de la Collégiale.

Les Petites Affiches de Vaucluse depuis 1839
Pour toujours en savoir plus, lisez **www.echodumardi.com**, le seul média économique 100% Vaucluse habilité à publier les annonces légales, les appels d'offres et les ventes aux enchères !

Les Petites Affiches de Vaucluse depuis 1839

Ecrit par Jérome Renaud le 20 avril 2023

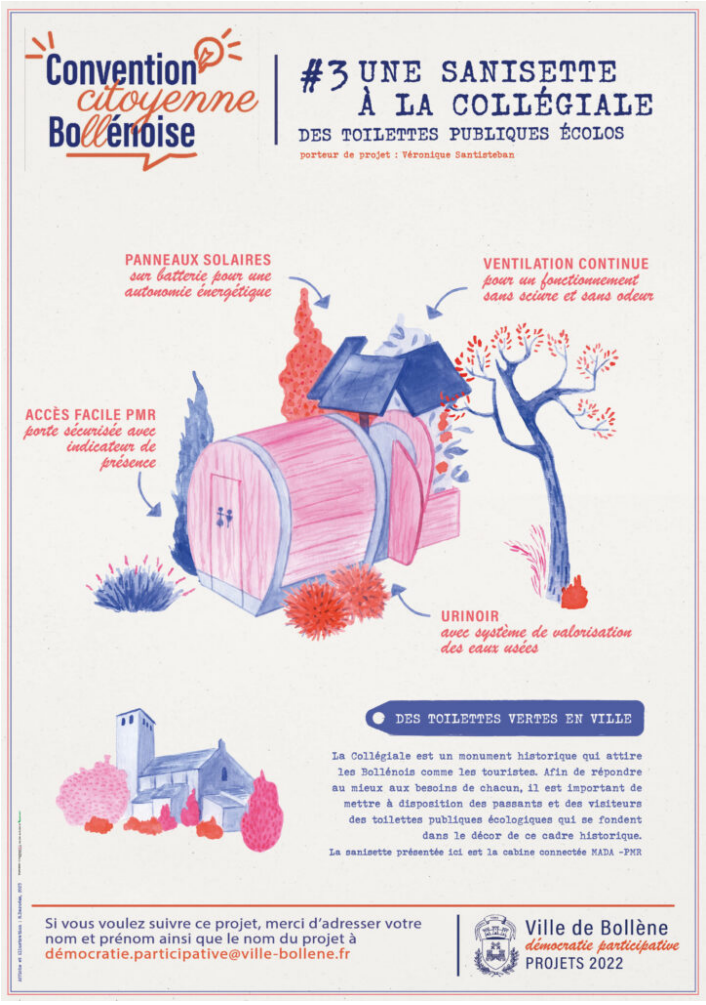

Porteur du projet : Véronique Santisteban

Projet 4 : sécurisation des abords de l'école Duffaud

Associé à un projet de la ville, le projet vise à sécuriser la sortie de l'école Duffaud (et d'autres écoles) avec la mise en place de trottoirs élargis et de figurines placées à chaque passage piéton pour prévenir les automobilistes et garantir aux parents et enfants une sortie d'école sécurisée.

Les Petites Affiches de Vaucluse depuis 1839
Pour toujours en savoir plus, lisez **www.echodumardi.com**, le seul média économique 100% Vaucluse habilité à publier les annonces légales, les appels d'offres et les ventes aux enchères !

Les Petites Affiches de Vaucluse depuis 1839

Ecrit par Jérome Renaud le 20 avril 2023

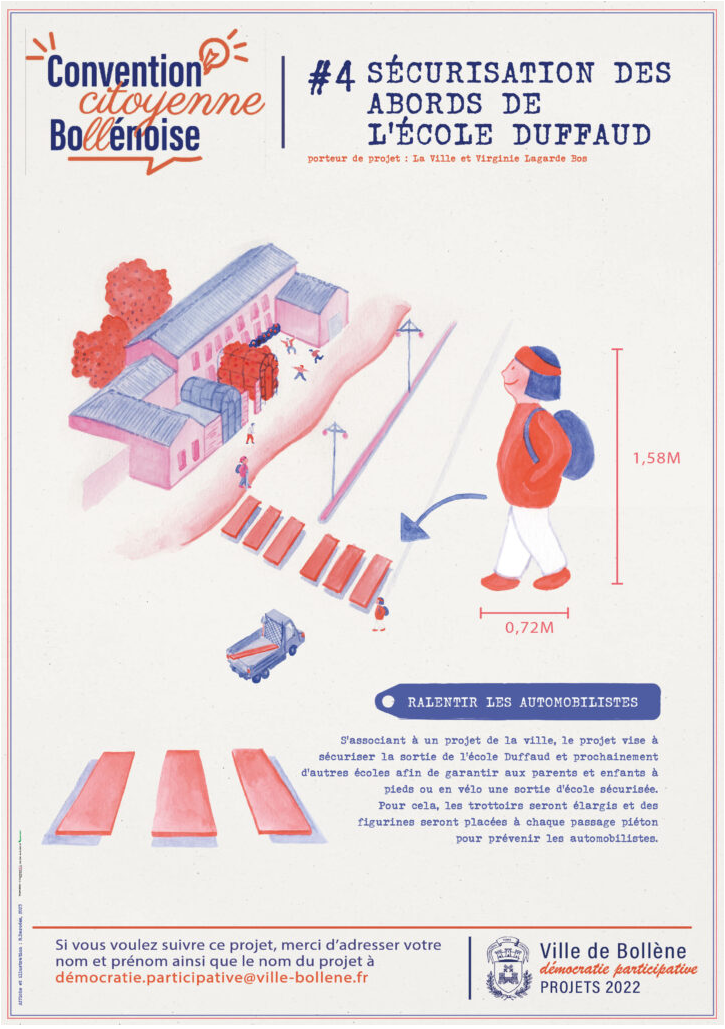

Porteur du projet : la ville de Bollène et Virginie Lagarde Bos

Projet 5 : implantation d'un massif méditerranéen

Un massif méditerranéen sera conçu par un paysagiste spécialiste du changement climatique, pour sensibiliser à l'écologie. Après concertation avec les habitants, les services de la ville proposeront différents endroits d'implantation possibles.

Les Petites Affiches de Vaucluse depuis 1839
Pour toujours en savoir plus, lisez **www.echodumardi.com**, le seul média économique 100% Vaucluse habilité à publier les annonces légales, les appels d'offres et les ventes aux enchères !

Les Petites Affiches de Vaucluse depuis 1839

Ecrit par Jérome Renaud le 20 avril 2023

Porteur du projet : Eugénie Lefebvre-Haudubert

Projet 6 : jardin citoyen et partagé

Co-géré par la ville, petits et grand pourront se retrouver sur une parcelle de 170m2 aux jardins du Lez pour cultiver fleurs, fruits et légumes. Le budget participatif permettra de financer le matériel et les actions liées au développement de ce jardin.

Les Petites Affiches de Vaucluse depuis 1839
Pour toujours en savoir plus, lisez **www.echodumardi.com**, le seul média économique 100% Vaucluse habilité à publier les annonces légales, les appels d'offres et les ventes aux enchères !

Les Petites Affiches de Vaucluse depuis 1839

Ecrit par Jérome Renaud le 20 avril 2023

Porteur du projet : Sandrine Bourgue