Les Petites Affiches de Vaucluse depuis 1839

Ecrit par Echo du Mardi le 19 janvier 2023

CoVe : une balade thermique pour comprendre l'isolation des maisons

Jeudi dernier, la CoVe organisait une balade thermique. L'objectif : comprendre l'isolation d'un logement et les déperditions de chaleur.

A l'heure où le prix de l'énergie flambe et où le réchauffement climatique se fait de plus en plus ressentir, rien de mieux qu'une action de sensibilisation sur le terrain pour comprendre l'isolation d'une maison. Ainsi, jeudi dernier, la CoVe organisait une balade thermique, suivie par une douzaine de personnes.

Animée par la Alte, cette balade était l'occasion de constater in visu les problèmes thermiques d'une habitation afin de comprendre l'isolation d'un logement et découvrir les points faibles entrainant une hausse des factures d'énergie en raison de déperditions de chaleur (défauts d'étanchéité, d'isolation des fenêtres, performance entre une façade isolée ou pas).

Pour toujours en savoir plus, lisez **www.echodumardi.com**, le seul média économique 100% Vaucluse habilité à publier les annonces légales, les appels d'offres et les ventes aux enchères !

Ecrit par Echo du Mardi le 19 janvier 2023

-

- 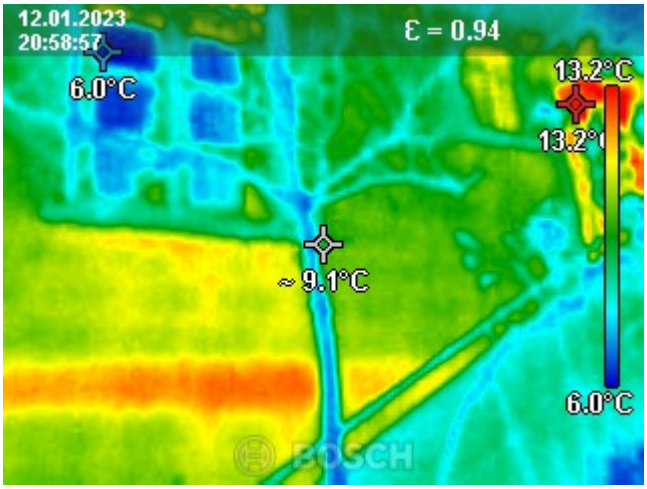

Les caméras thermiques permettent de visualiser les pertes énergétiques © DR

J.R.

Pour toujours en savoir plus, lisez **www.echodumardi.com**, le seul média économique 100% Vaucluse habilité à publier les annonces légales, les appels d'offres et les ventes aux enchères !