Les Petites Affiches de Vaucluse depuis 1839

Ecrit par Rayan Allaf le 19 avril 2024

Lancement de la nouvelle ligne interrégionale entre Avignon et Valréas

Ce vendredi 19 avril, Jean-Pierre Serrus, vice-président de la Région Sud Provence-Alpes-Côte d'Azur en charge des transports et de la mobilité durable et Paul Vidal, conseiller régional de la Région Auvergne-Rhône-Alpes délégué aux transports interurbains et scolaires ont inauguré la nouvelle ligne régulière ZOU ! Valréas-Avignon.

La navette circulera toute l'année à raison de 2 allers-retours quotidiens du lundi au dimanche, y compris les jours fériés (sauf les 1er janvier, 1er mai et 25 décembre). Les horaires seront coordonnés avec les horaires des TGV à destination et en provenance de Paris. Les tarifs sont ceux applicables pour les lignes

Les Petites Affiches de Vaucluse depuis 1839
Pour toujours en savoir plus, lisez **www.echodumardi.com**, le seul média économique 100% Vaucluse habilité à publier les annonces légales, les appels d'offres et les ventes aux enchères !

Les Petites Affiches de Vaucluse depuis 1839

Ecrit par Rayan Allaf le 19 avril 2024

de proximité du réseau routier régional de transport, avec un billet unitaire à 2,10 €.

Une meilleure connexion interrégionale

Cette nouvelle ligne, qui portera le numéro 985, desservira les villes et les sites suivants : Valréas-Nyons-Mirabel-aux-Baronnies-Vaison-la-Romaine-Malaucène-Carpentras Hôpital-Avignon TGV-Avignon Pôle d'Échanges Multimodal. Ce nouveau mode de transport répond à la demande de la Région Auvergne-Rhône-Alpes qui souhaitait une ligne régulière qui dessert les communes de Nyons et Mirabel-aux-Baronnies afin d'améliorer les connexions interrégionales.

Elle vient également renforcer le lien entre les Régions puisqu'elle est le fruit d'une collaboration entre la Région Sud et la Région Auvergne-Rhône-Alpes.

« Pour les habitants de nos deux régions, voilà une solution très concrète et attendue, pour se rendre à Avignon, plus vite et plus facilement ! Voilà le sens de notre service public des transports : des solutions pour tous les territoires » a déclaré Jean-Pierre Serrus, vice-président de la Région Provence-Alpes-Côte d'Azur en charge des transports et de la mobilité durable.

« Je me félicite de cette collaboration et de la nouvelle proposition de service qui en découle pour les habitants de nos deux régions. Nous répondons à la fois aux enjeux de déplacement du quotidien, mais également à ceux liés au développement touristique de cette zone » a déclaré Paul Vidal, conseiller régional de la Région Auvergne-Rhône-Alpes délégué aux transports interurbains et scolaires.

Les Petites Affiches de Vaucluse depuis 1839
Pour toujours en savoir plus, lisez **www.echodumardi.com**, le seul média économique 100% Vaucluse habilité à publier les annonces légales, les appels d'offres et les ventes aux enchères !

Les Petites Affiches de Vaucluse depuis 1839

Ecrit par Rayan Allaf le 19 avril 2024

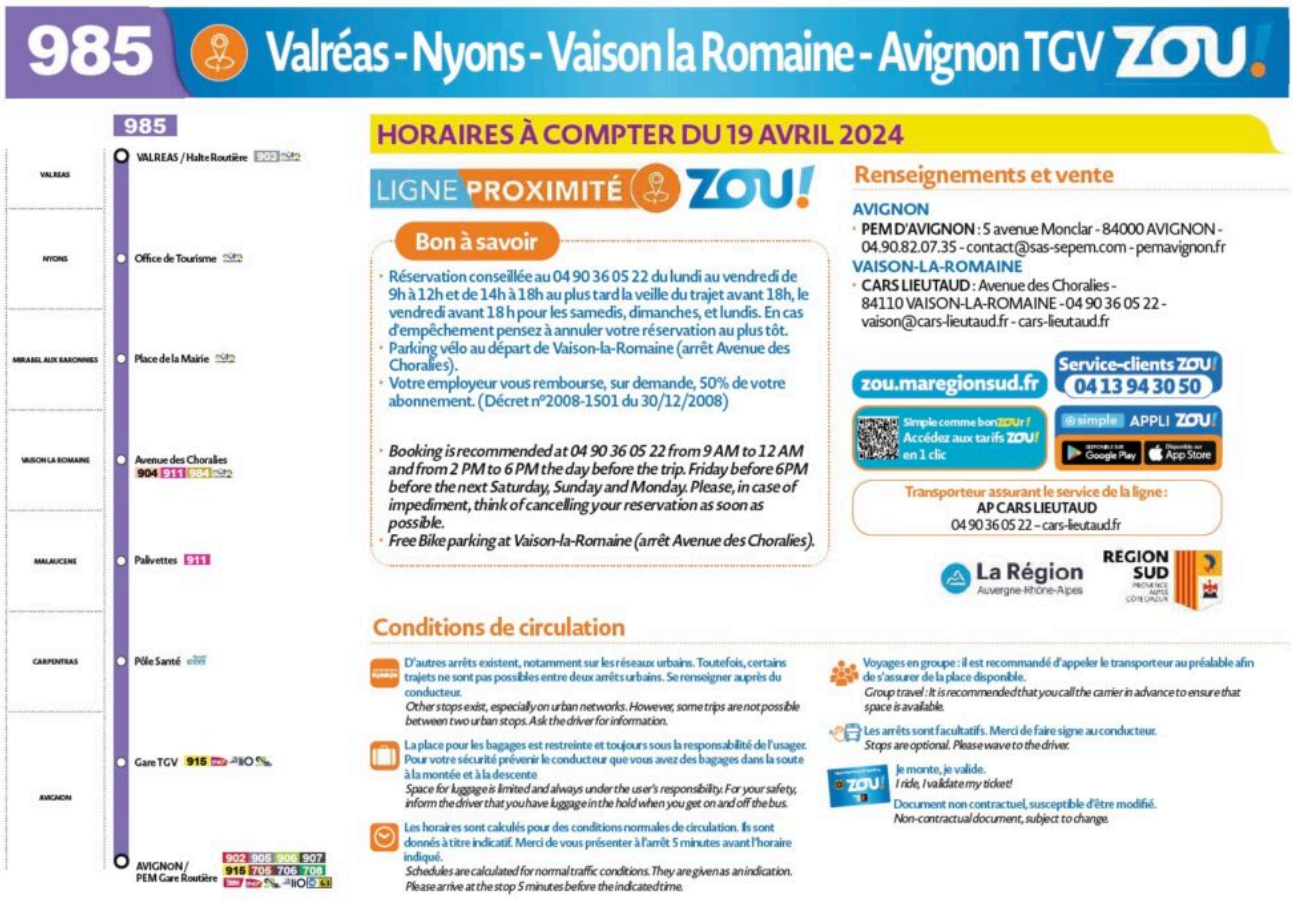

985 Valréas - Nyons - Vaison la Romaine - Avignon TGV ZOU!

985

VALREAS / Halte Routière 903
Office de Tourisme
Place de la Mairie
Avenue des Choralies 904 911 984
Palivettes 911
Pôle Santé
Gare TGV 915
AVIGNON / PEM Gare Routière 902 905 906 907 915 705 706 708

VALREAS
NYONS
MIRABEL AUX BARONNIES
VAISON LA ROMAINE
MALAUCENE
CARPENTRAS
AVIGNON

HORAIRES À COMPTER DU 19 AVRIL 2024

LIGNE PROXIMITÉ ZOU!

Bon à savoir

- Réservation conseillée au 04 90 36 05 22 du lundi au vendredi de 9h à 12h et de 14h à 18h au plus tard la veille du trajet avant 18h, le vendredi avant 18 h pour les samedis, dimanches, et lundis. En cas d'empêchement pensez à annuler votre réservation au plus tôt.
- Parking vélo au départ de Vaison-la-Romaine (arrêt Avenue des Choralies).
- Votre employeur vous rembourse, sur demande, 50% de votre abonnement. (Décret n°2008-1501 du 30/12/2008)

- *Booking is recommended at 04 90 36 05 22 from 9 AM to 12 AM and from 2 PM to 6 PM the day before the trip. Friday before 6PM before the next Saturday, Sunday and Monday. Please, in case of impediment, think of cancelling your reservation as soon as possible.*
- *Free Bike parking at Vaison-la-Romaine (arrêt Avenue des Choralies).*

Renseignements et vente

AVIGNON
- PEM D'AVIGNON : 5 avenue Monclar - 84000 AVIGNON - 04.90.82.07.35 - contact@sas-sepem.com - pemavignon.fr

VAISON-LA-ROMAINE
- CARS LIEUTAUD : Avenue des Choralies - 84110 VAISON-LA-ROMAINE - 04 90 36 05 22 - vaison@cars-lieutaud.fr - cars-lieutaud.fr

zou.maregionsud.fr
Service-clients ZOU! 04 13 94 30 50
Simple comme bonZOUr ! Accédez aux tarifs ZOU! en 1 clic
simple APPLI ZOU! Google Play App Store

Transporteur assurant le service de la ligne :
AP CARS LIEUTAUD
04 90 36 05 22 – cars-lieutaud.fr

La Région Auvergne-Rhône-Alpes
REGION SUD PROVENCE ALPES CÔTE D'AZUR

Conditions de circulation

D'autres arrêts existent, notamment sur les réseaux urbains. Toutefois, certains trajets ne sont pas possibles entre deux arrêts urbains. Se renseigner auprès du conducteur.
Other stops exist, especially on urban networks. However, some trips are not possible between two urban stops. Ask the driver for information.

La place pour les bagages est restreinte et toujours sous la responsabilité de l'usager. Pour votre sécurité prévenir le conducteur que vous avez des bagages dans la soute à la montée et à la descente
Space for luggage is limited and always under the user's responsibility. For your safety, inform the driver that you have luggage in the hold when you get on and off the bus.

Les horaires sont calculés pour des conditions normales de circulation. Ils sont donnés à titre indicatif. Merci de vous présenter à l'arrêt 5 minutes avant l'horaire indiqué.
Schedules are calculated for normal traffic conditions. They are given as an indication. Please arrive at the stop 5 minutes before the indicated time.

Voyages en groupe : il est recommandé d'appeler le transporteur au préalable afin de s'assurer de la place disponible.
Group travel : It is recommended that you call the carrier in advance to ensure that space is available.

Les arrêts sont facultatifs. Merci de faire signe au conducteur.
Stops are optional. Please wave to the driver.

Je monte, je valide.
I ride, I validate my ticket!

Document non contractuel, susceptible d'être modifié.
Non-contractual document, subject to change.

Les Petites Affiches de Vaucluse depuis 1839

Ecrit par Rayan Allaf le 19 avril 2024

985 Valréas - Nyons - Vaison la Romaine - Avignon TGV ZOU!

VALRÉAS > NYONS > VAISON LA ROMAINE > AVIGNON TGV		Du lundi au dimanche	
circule les jours fériés sauf *runs during public holidays except 25/12 - 01/01 - 01/05*		Oui	Oui
VALREAS			
Halte Routière		07:45	13:45
NYONS			
Office de Tourisme		08:04	14:04
MIRABEL AUX BARONNIES			
Place de la Mairie		08:14	14:14
VAISON LA ROMAINE			
Avenue des Choralies		08:26	14:26
MALAUCENE			
Palivettes	↔	08:39	14:39
CARPENTRAS			
Pôle Santé	↘	09:00	15:00
AVIGNON			
Gare TGV	↘	09:30	15:30
PEM Gare Routière		09:45	15:45

↔ Trajets urbains interdits sur ZOU ! *Urban trips are not allowed with ZOU!*
↘ Seule la descente est autorisée. *Only getting off the bus is allowed here.*

AVIGNON TGV > VAISON LA ROMAINE > NYONS > VALRÉAS		Du lundi au dimanche	
circule les jours fériés sauf *runs during public holidays except 25/12 - 01/01 - 01/05*		Oui	Oui
AVIGNON			
PEM Gare Routière		09:46	15:46
Gare TGV	↗	10:04	16:04
CARPENTRAS			
Pôle Santé	↗	10:34	16:34
MALAUCENE			
Palivettes	↔	10:55	16:55
VAISON LA ROMAINE			
Avenue des Choralies		11:11	17:11
MIRABEL AUX BARONNIES			
Place de la Mairie		11:20	17:20
NYONS			
Office de Tourisme		11:30	17:30
VALREAS			
Rond Point		11:49	17:49

↗ Seule la montée est autorisée. *Only boarding the bus is allowed here.*
↔ Trajets urbains interdits sur ZOU ! *Urban trips are not allowed with ZOU!*

Les Petites Affiches de Vaucluse depuis 1839
Pour toujours en savoir plus, lisez **www.echodumardi.com**, le seul média économique 100% Vaucluse habilité à publier les annonces légales, les appels d'offres et les ventes aux enchères !