

# Relance de l'enquête publique sur l'extension de la zone du Plan d'Entraigues-sur-la-Sorgue



**Suite à son annulation, une nouvelle enquête publique portant sur l'aménagement d'une zone d'activité économique de près de 27 hectares à vocation industrielle et artisanale en extension de la zone du Plan existante à Entraigues-sur-la-Sorgue se déroulera du lundi 5 décembre au mardi 10 janvier.**

Cette nouvelle enquête publique sera composée d'une déclaration d'utilité publique, d'une mise en compatibilité du plan local d'urbanisme de la commune d'Entraigues-sur-la-Sorgue, ainsi que d'une détermination des parcelles à déclarer cessibles nécessaires pour la réalisation de ce projet.

L'enquête aura lieu au service urbanisme de la mairie pendant 36,5 jours consécutifs. Un registre d'enquête sera mis à disposition du public sur place. Il sera invité à y inscrire ses observations et ses propositions. Il sera également possible d'envoyer ces dernières par voie postale au commissaire enquêteur Georges Chariglione (Mairie d'Entraigues-sur-la-Sorgue, service urbanisme - 1115 route de

Ecrit par Echo du Mardi le 1 décembre 2022

Sorgues - 84320 Entraigues-sur-la-Sorgue) ou par mail à l'adresse [amenagement@grandavignon.fr](mailto:amenagement@grandavignon.fr). Le commissaire enquêteur tiendra une permanence à la mairie les lundi 5 décembre 2022 de 9h à 12h, mardi 13 décembre 2022 de 14h à 17h, jeudi 22 décembre 2022 de 9h à 12h, mercredi 28 décembre 2022 de 14h à 17h, vendredi 6 janvier 2023 de 14h à 17h, et mardi 10 janvier 2023 de 8h30 à 11h30.

Le dossier pourra être consulté gratuitement sur le post informatique de la mairie d'Entraigues-sur-la-Sorgue, sur le site du [Grand Avignon](http://GrandAvignon.com), sur le site [Registre Demat](http://RegistreDemat.com), et sur le site de la [Préfecture de Vaucluse](http://PrefectureVaucluse.com) du 5 décembre au 10 janvier.

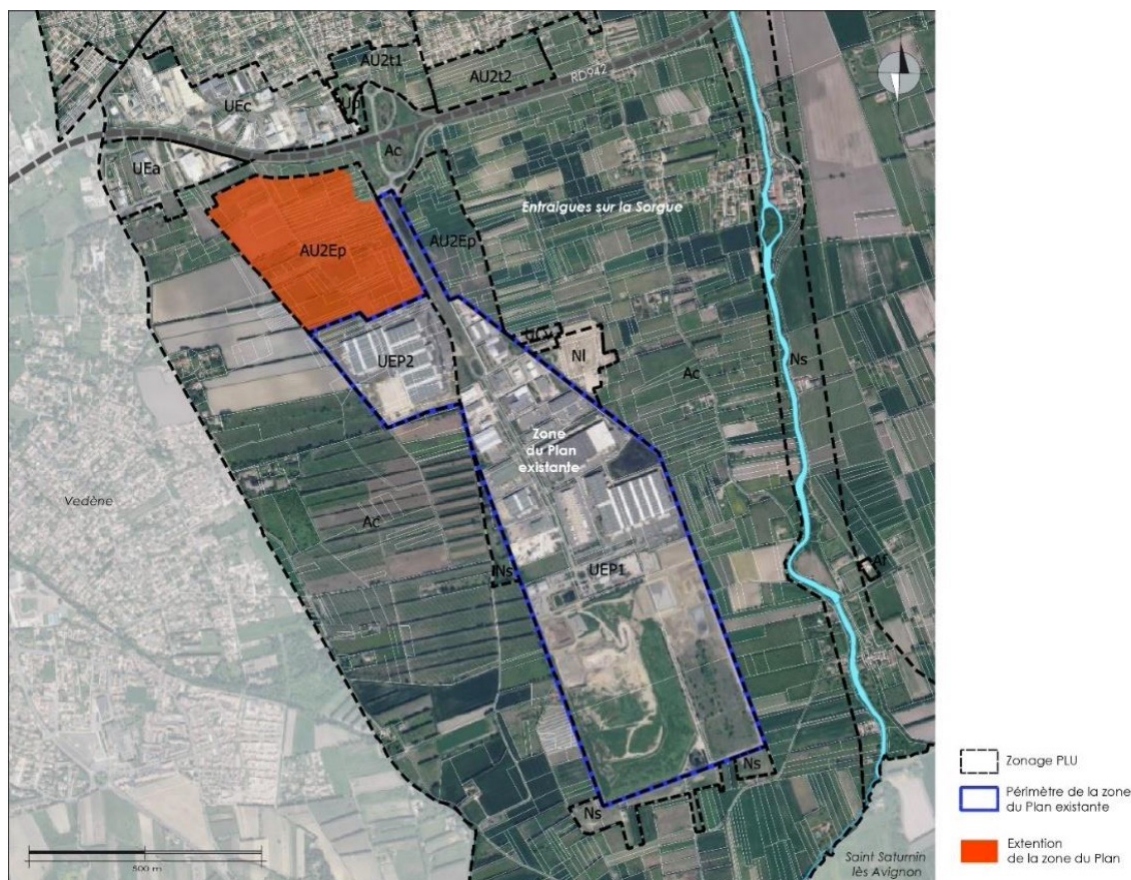

## Une zone stratégique pour le développement économique

L'objectif de cette extension est de créer une zone destinée à l'accueil d'activités économiques à vocation industrielle et artisanale, afin d'accueillir des entreprises agroalimentaires et de relocaliser des industries. Elle se situera dans une zone à proximité de l'autoroute A7, de la zone commerciale d'Avignon Nord, mais aussi de quartiers résidentiels en cours de développement et du centre-ville d'Entraigues-sur-la-Sorgue, ce qui permettra de structurer un quartier d'activités et de développer une offre foncière et immobilière visant à accueillir des activités économiques productives.

Le territoire du Grand Avignon regroupe plus de 30 000 entreprises et comptabilise plus de 87 000

Ecrit par Echo du Mardi le 1 décembre 2022

emplois répartis sur deux départements et deux régions. En créant de nouvelles zones d'activités, le territoire souhaite créer de la richesse pour accueillir une nouvelle population et permettre à celles qui sont en difficultés de trouver leur place dans la société. Il a été estimé que l'extension de la zone du Plan créera environ 640 emplois.

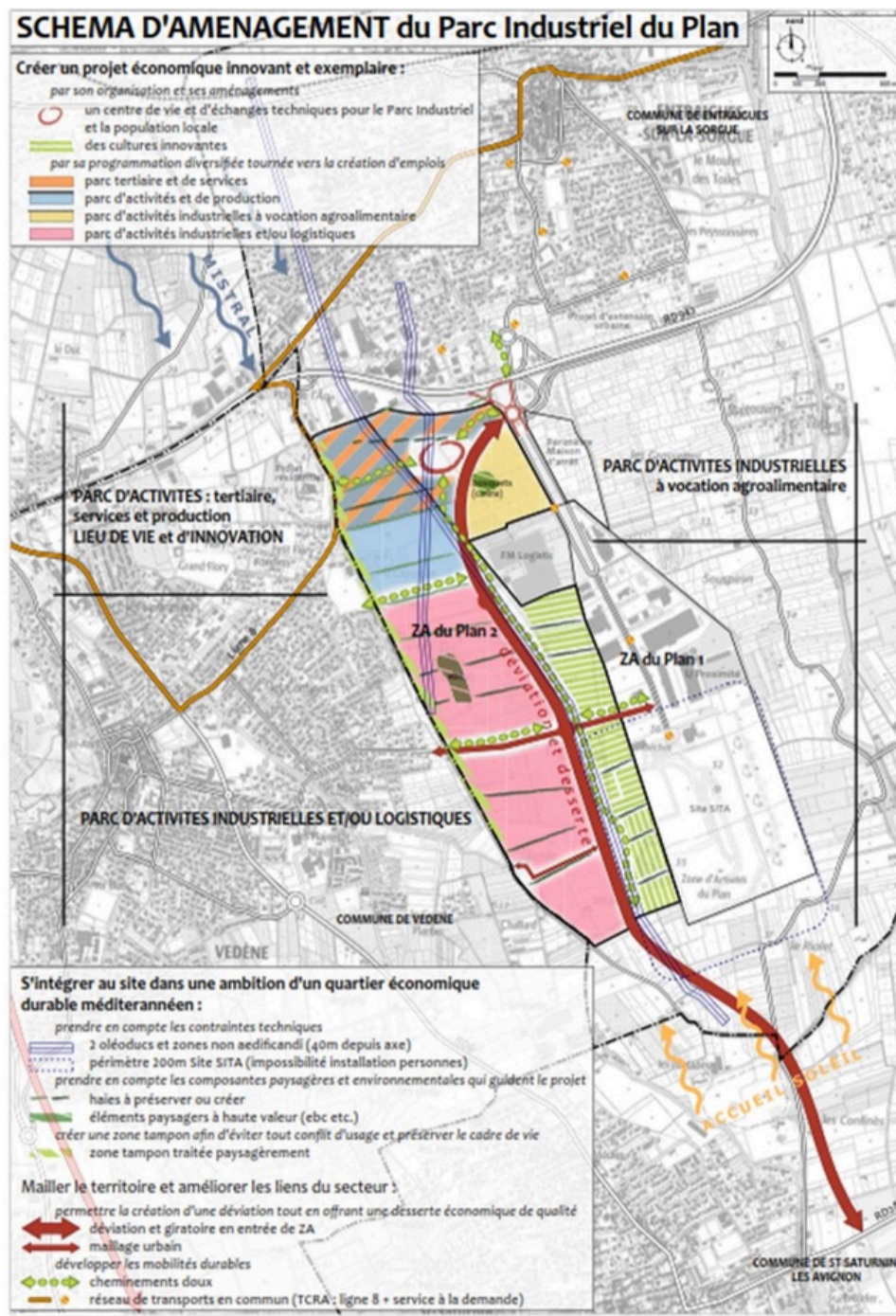



Ecrit par Echo du Mardi le 1 décembre 2022

V.A.