Les Petites Affiches de Vaucluse depuis 1839

Ecrit par Echo du Mardi le 25 juin 2024

Législatives : que disent les sondages ?

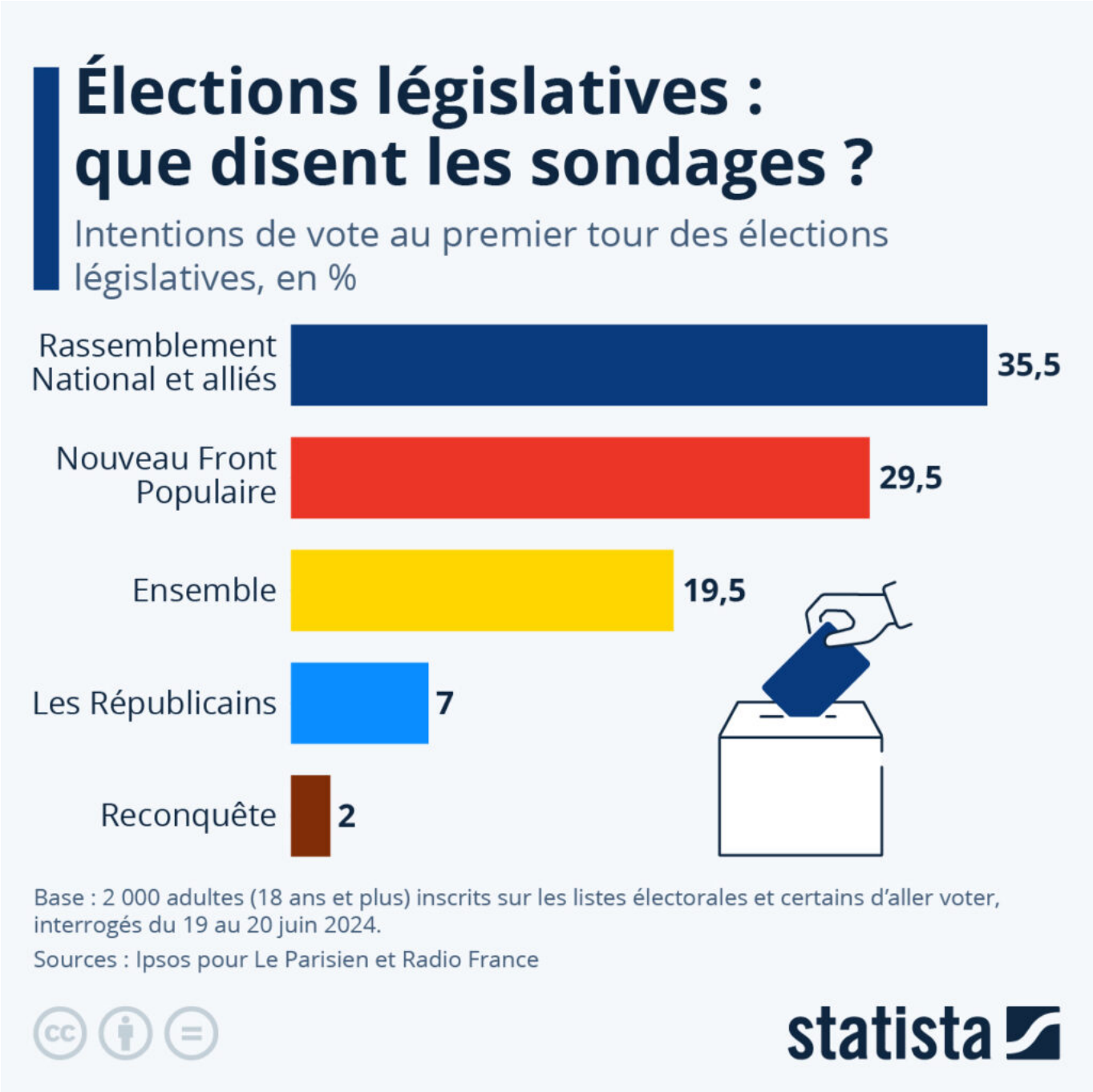

Le premier tour des élections législatives anticipées aura lieu ce dimanche 30 juin. À moins d'une

semaine du scrutin, le Rassemblement National caracole toujours en tête : d'après le plus récent sondage Ipsos pour Le Parisien et Radio France, le RN et leurs alliés sont actuellement crédités de 35,5 % des intentions de vote (31,5 % pour les candidats du Rassemblement National, et 4 % pour les candidats des Républicains soutenus par le Rassemblement National). La gauche, réunie sous la bannière Nouveau Front Populaire, arrive en seconde position, avec 29,5 % des intentions de vote, dix points de pourcentage devant la majorité présidentielle Ensemble, créditée de 19,5 % des intentions de vote.

Si le RN et ses alliés reçoivent 35,5 % des voix à l'issue des élections, ils obtiendraient alors une large majorité relative à l'Assemblée nationale, mais pas de majorité absolue. Le week-end dernier, le président du RN, Jordan Bardella, a annoncé qu'il n'accepterait une nomination au poste de Premier ministre que si son parti disposait d'une majorité absolue à l'Assemblée, sans laquelle il lui serait difficile de mettre en place son programme.

Ecrit par Echo du Mardi le 25 juin 2024

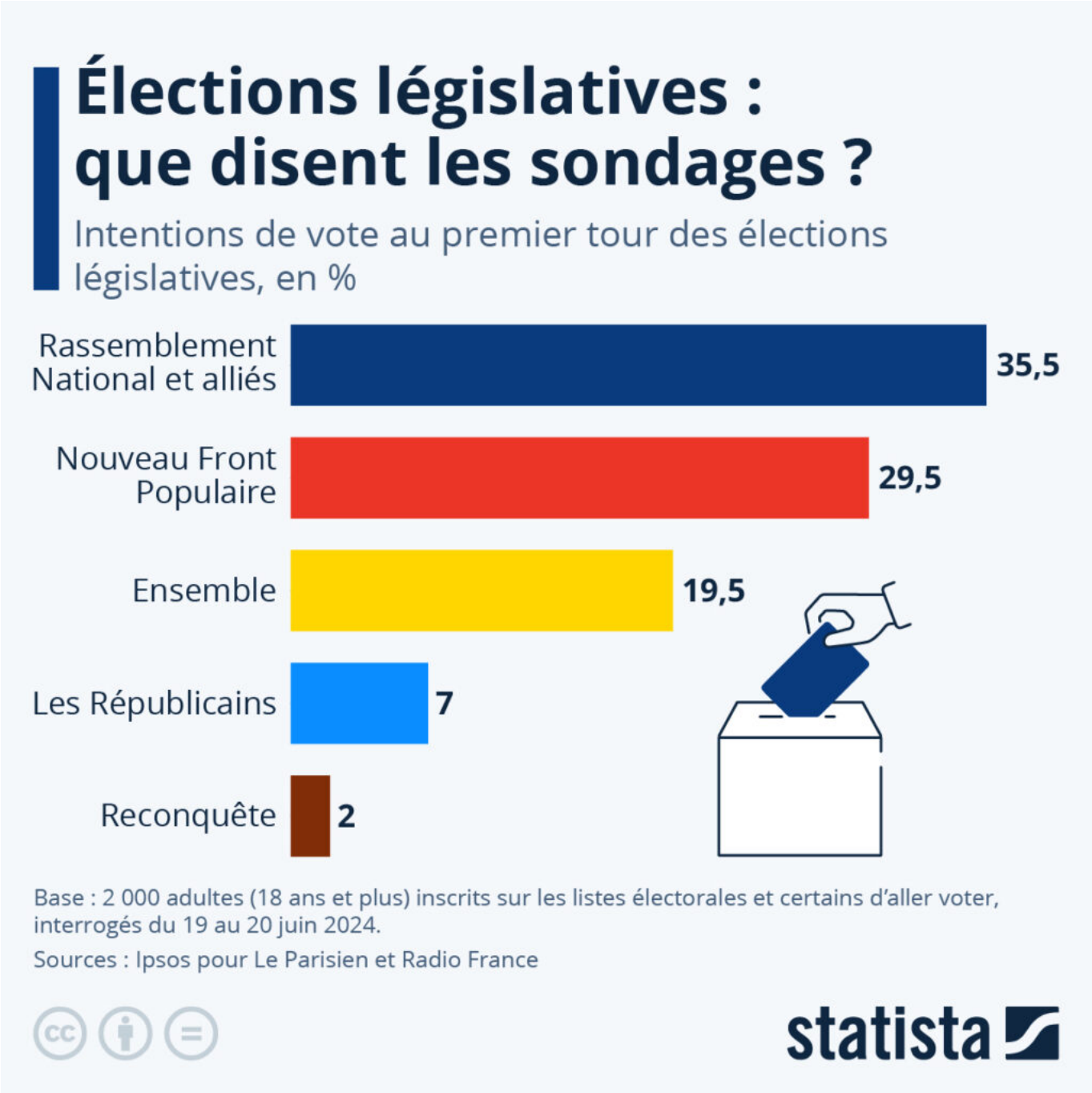

Assemblée nationale : quel visage à l'issue des élections ?

Par ailleurs, d'après les derniers sondages, ce pari de la dissolution par le président de la République pourrait s'avérer perdant, puisque tous les sondages donnent actuellement le Rassemblement national en tête, suivi de la gauche, rassemblée sous la bannière Nouveau Front Populaire. Le groupe de la majorité présidentielle, Ensemble, est actuellement crédité d'un peu moins de 20 % des intentions de vote.

Ecrit par Echo du Mardi le 25 juin 2024

Comme le montre cette infographie, basée sur les résultats d'un récent sondage pour BFMTV et La Tribune Dimanche, si ces projections s'avèrent correctes, le Rassemblement national et leurs alliés disposeraient d'une large majorité relative, mais n'atteindraient cependant pas la majorité absolue : ils pourraient envoyer entre 250 et 280 députés à l'Assemblée. Le groupe Nouveau Front Populaire, qui inclut des candidats issus de LFI, du PS, du PS, des Écologistes ainsi que de divers groupes de gauche, devrait compter entre 150 et 170 députés, ce qui en ferait le second groupe le plus important dans la nouvelle législature. Quant au groupe Ensemble, il devrait compter 90 et 110 députés. Finalement, le groupe des candidats Les Républicains (hors alliance RN), UDI et divers droite pourrait représenter entre 35 et 45 sièges à l'Assemblée.

Valentine Fourreau pour Statista

Pour toujours en savoir plus, lisez **www.echodumardi.com**, le seul média économique 100% Vaucluse habilité à publier les annonces légales, les appels d'offres et les ventes aux enchères !

Ecrit par Echo du Mardi le 25 juin 2024

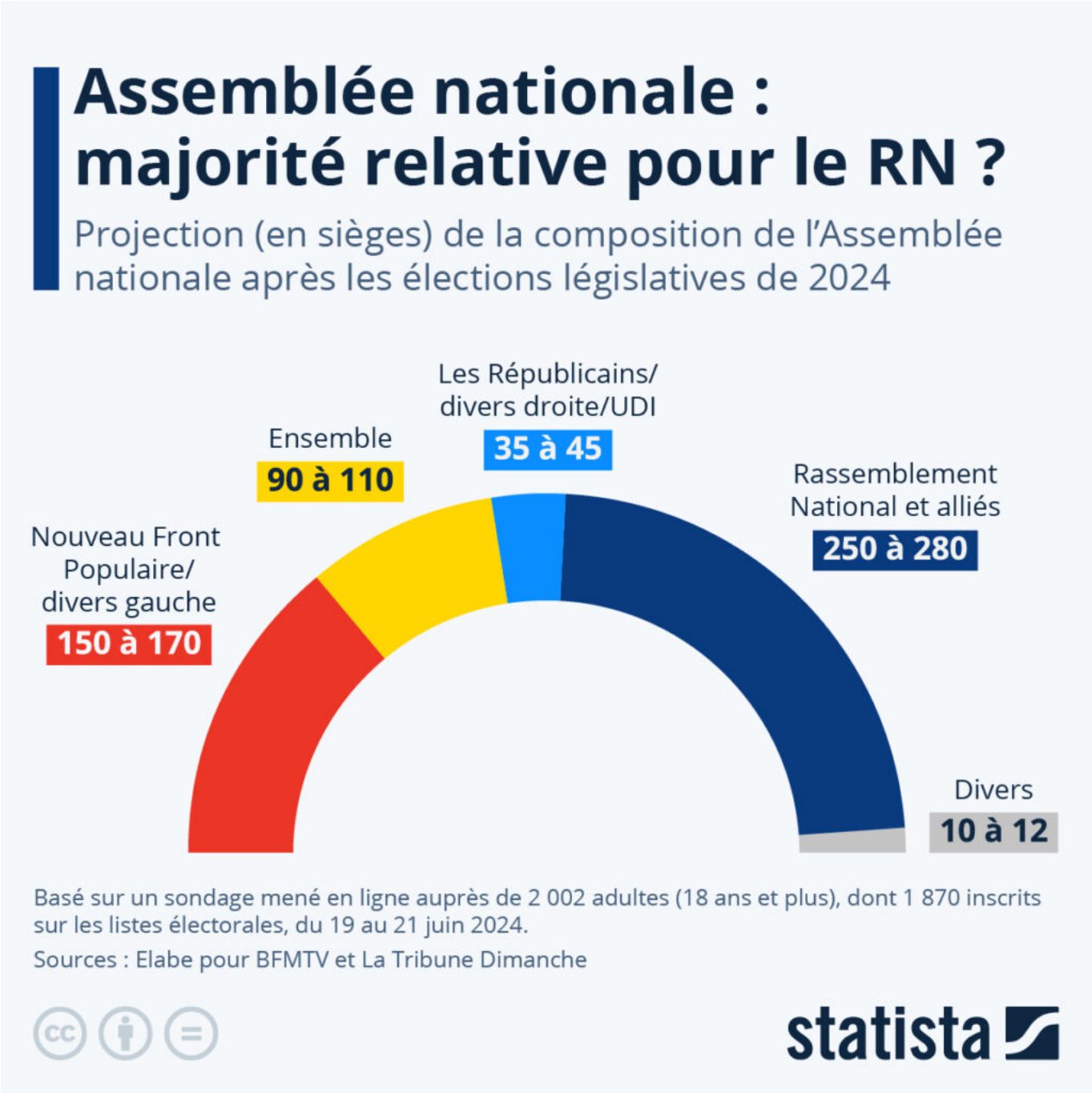

Pour toujours en savoir plus, lisez **www.echodumardi.com**, le seul média économique 100% Vaucluse habilité à publier les annonces légales, les appels d'offres et les ventes aux enchères !