Les Petites Affiches de Vaucluse depuis 1839

Ecrit par Echo du Mardi le 8 novembre 2023

Logement : où trouve-t-on le plus de passoires énergétiques ?

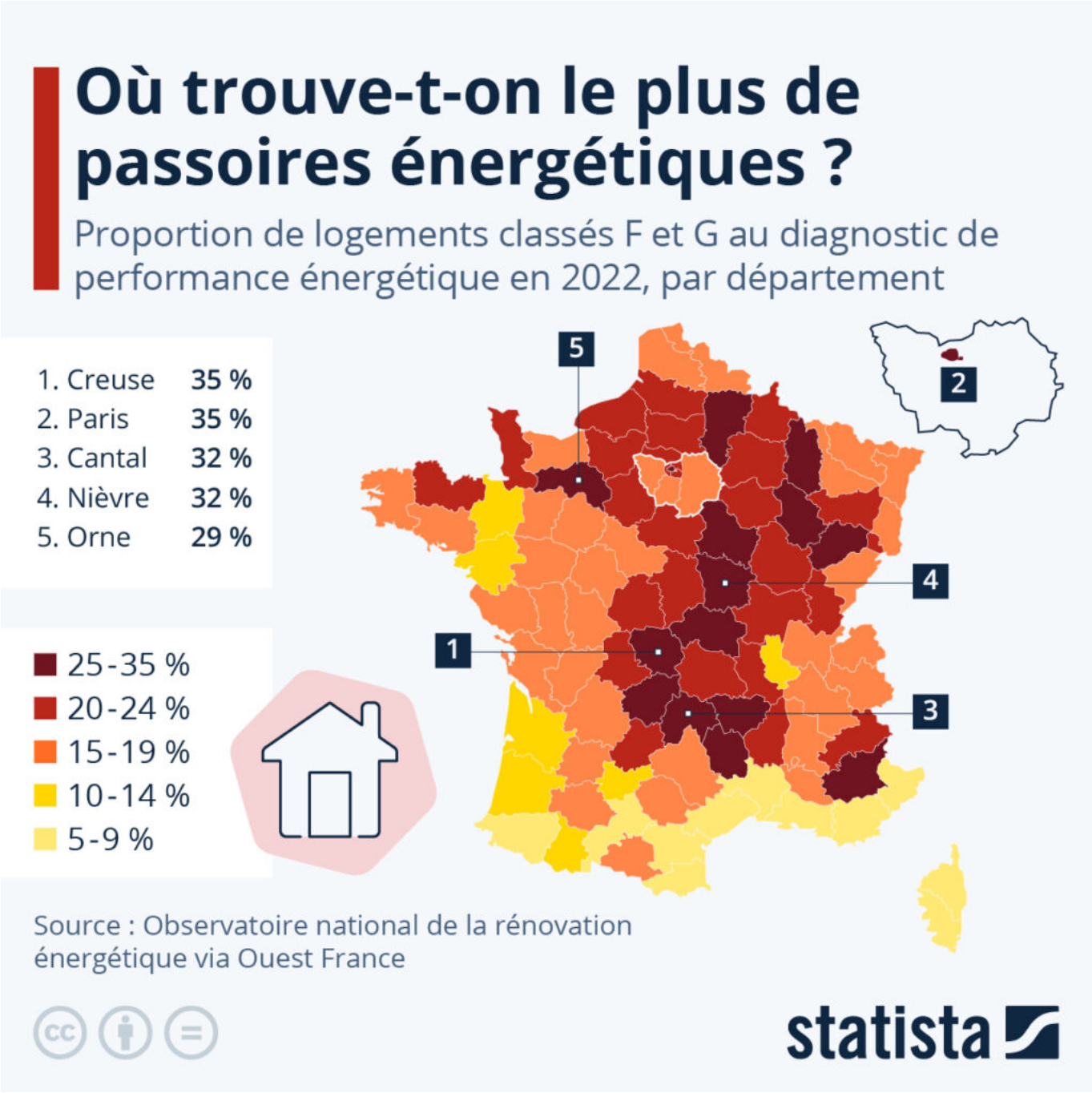

Pour toujours en savoir plus, lisez **www.echodumardi.com**, le seul média économique 100% Vaucluse habilité à publier les annonces légales, les appels d'offres et les ventes aux enchères !

Les Petites Affiches de Vaucluse depuis 1839

Ecrit par Echo du Mardi le 8 novembre 2023

Cette année, le gouvernement français a intensifié la chasse aux passoires thermiques, ces logements extrêmement énergivores faute d'isolation ou de chauffage adapté. Depuis le 1er janvier 2023, dans le cadre de la loi climat et résilience de 2021, les logements classés G+ au diagnostic de performance énergétique (ceux dont la consommation d'énergie dépasse 450 kWh par mètre carré et par an) sont interdits à la location. Le gouvernement prévoit que les autres biens immobiliers de classe G seront concernés en 2025, puis ceux de classe F en 2028.

Selon les statistiques du ministère de l'Écologie, il y avait un peu plus de 5 millions de logements classés F ou G sur les 30 millions de résidences principales en France en 2022. Cela représente environ 17 % du parc. La répartition géographique des passoires énergétiques est cependant très inégale sur le territoire, comme le montre notre carte.

Le long de la côte méditerranéenne et de la façade atlantique, où le climat est plus doux et les besoins en chauffage sont moins importants, la part de logements énergivores dans le parc immobilier est nettement inférieure à la moyenne nationale. À l'inverse, ces derniers ont tendance à être plus nombreux dans les départements situés dans les zones rurales de l'intérieur des terres et de montagne, ainsi que là où l'habitat est le plus ancien (plus du tiers des logements construits avant 1970 sont des passoires thermiques).

C'est dans la Creuse et à Paris que l'on trouve le plus de résidences principales classées F ou G en matière de performance énergétique (35 %), suivis du Cantal et de la Nièvre (32 %), puis de l'Orne (29 %). Les territoires où elles sont le plus rare sont la Corse (5 %), ainsi que le Var et l'Hérault (6 %).

De Tristan Gaudiaut pour Statista

Les Petites Affiches de Vaucluse depuis 1839

Pour toujours en savoir plus, lisez **www.echodumardi.com**, le seul média économique 100% Vaucluse habilité à publier les annonces légales, les appels d'offres et les ventes aux enchères !