Les Petites Affiches de Vaucluse depuis 1839

Ecrit par Mireille Hurlin le 26 novembre 2026

Palais des congrès, on prépare son avenir avec Arles campus et la nuit de l'orientation



Vendredi 4 décembre, le Palais des Congrès d'Arles réunira pour la 1re fois sous une même bannière Arles Campus et la Nuit de l'Orientation. Plus de 70 formations, une centaine de professionnels et des conseillers seront mobilisés pour aider jeunes, étudiants et adultes en

Pour toujours en savoir plus, lisez **www.echodumardi.com**, le seul média économique 100% Vaucluse habilité à publier les annonces légales, les appels d'offres et les ventes aux enchères !

Les Petites Affiches de Vaucluse depuis 1839

Ecrit par Mireille Hurlin le 26 novembre 2026

reconversion à faire des choix plus éclairés. Un rendez-vous particulièrement bienvenu à l'approche de Parcoursup.

À Arles, l'orientation change de format : vendredi 4 décembre, la CCI du Pays d'Arles, la Ville d'Arles et la Communauté d'agglomération Arles Crau Camargue Montagnette réuniront Arles Campus et la Nuit de l'Orientation au Palais des Congrès, avec le soutien de la Région Sud. L'idée ? Intriquer les études aux métiers où elles peuvent conduire.

Présentation des formations

De 14h à 21h, Arles Campus présentera plus de 70 formations, du BTS au master. Les visiteurs pourront rencontrer directement les établissements, s'informer sur les cursus et bénéficier d'entretiens individuels. Des ateliers consacrés à Parcoursup, à l'alternance et aux cursus en ingénierie compléteront le dispositif. Pour la session 2027, la plateforme Parcoursup ouvrira la carte des formations le 17 décembre, avant l'ouverture des inscriptions et des vœux le 18 janvier. Autrement dit, le 4 décembre constitue une occasion concrète de commencer à comparer les possibilités avant de formuler ses choix.



DR

Du diplôme au métier, sans sauter d'étape

Pour toujours en savoir plus, lisez **www.echodumardi.com**, le seul média économique 100% Vaucluse habilité à publier les annonces légales, les appels d'offres et les ventes aux enchères !

Les Petites Affiches de Vaucluse depuis 1839

Ecrit par Mireille Hurlin le 26 novembre 2026

À partir de 18h, la Nuit de l'orientation prendra le relais. Plus de 100 professionnels du territoire seront présents pour parler de leur quotidien, de leur parcours et des réalités de leur activité. C'est sans doute là que réside l'intérêt particulier de cette formule. Choisir une formation sur un intitulé ou une brochure ne dit pas grand-chose de la vie professionnelle qui se trouve derrière. Échanger directement avec celles et ceux qui exercent un métier permet de confronter une idée à la réalité, de lever quelques préjugés et parfois de découvrir une voie que l'on n'avait jamais envisagée. Speed-dating des métiers, espace d'orientation, découverte des métiers grâce à l'outil Inforizon, informations sur l'apprentissage : la soirée privilégiera les échanges directs plutôt que les discours théoriques.

Étudier à Arles, c'est aussi possible

Autre message porté par cette journée : poursuivre des études supérieures ne signifie pas nécessairement quitter le territoire. Le Campus connecté d'Arles permet notamment de suivre à distance des formations de l'enseignement supérieur tout en bénéficiant d'un espace de travail équipé et d'un accompagnement. La Ville indique que le dispositif peut donner accès à des diplômes allant du DAEU (Diplôme d'accès aux études universitaires) au master, selon les formations proposées. Cette possibilité répond à des situations très concrètes : contraintes financières, emploi, charges familiales ou pratique sportive. Également, l'offre locale travaille à ce que davantage de jeunes puisse construire leur parcours sans devoir systématiquement partir ailleurs.

Une journée pour avancer dans sa décision

Collégiens, lycéens, étudiants, parents, demandeurs d'emploi et adultes en reconversion sont invités à pousser les portes du Palais des Congrès. Tous ne viendront pas chercher la même réponse. Certains voudront confirmer une idée, d'autres en abandonner une, beaucoup chercheront simplement à y voir plus clair. C'est précisément ce qui donne son intérêt à ce rapprochement. Avant de choisir une formation, encore faut-il savoir vers quel métier on souhaite aller.

Les Petites Affiches de Vaucluse depuis 1839
Pour toujours en savoir plus, lisez **www.echodumardi.com**, le seul média économique 100% Vaucluse habilité à publier les annonces légales, les appels d'offres et les ventes aux enchères !

Les Petites Affiches de Vaucluse depuis 1839

Ecrit par Mireille Hurlin le 26 novembre 2026



DR

Le programme en détail
Plusieurs ateliers et espaces d'échanges viendront compléter le salon : Atelier Parcoursup : pour mieux comprendre la plateforme et préparer ses démarches. Durée : 30 minutes, 30 participants maximum. Séances à 13h30, 14h15, 15h, 15h45 et 16h30. Atelier alternance : pour découvrir les principes et les possibilités de cette voie de formation. Durée : 30 minutes, 20 participants maximum. Séances à 14h, 15h et 16h. Atelier cursus master en ingénierie : séances à 14h30, 15h30 et 16h30. Entretiens d'orientation : des rendez-vous individuels pour échanger sur son projet et bénéficier de conseils, de 14h à 21h, dans les espaces Orient'Express et Arles Campus

A la rencontre des métiers lors de la nuit de l'orientation
De 18h à 21h : Plusieurs espaces et animations seront proposés : **Speed-dating des métiers** : des échanges en face-à-face avec plus d'une centaine de professionnels issus de différents secteurs d'activité. Une occasion de poser ses questions, de découvrir des parcours et de dépasser les idées reçues sur les métiers. **Orient'Express** : un espace de rencontre avec un conseiller d'orientation pour faire le point sur

Les Petites Affiches de Vaucluse depuis 1839
Pour toujours en savoir plus, lisez **www.echodumardi.com**, le seul média économique 100% Vaucluse habilité à publier les annonces légales, les appels d'offres et les ventes aux enchères !

Ecrit par Mireille Hurlin le 26 novembre 2026

son parcours et ses interrogations. **Découvre les métiers** : grâce à l'outil Inforizon, les participants pourront explorer les métiers correspondant à leurs centres d'intérêt et mieux identifier les pistes professionnelles qui leur correspondent. **Information Orientation** : un espace réunissant les partenaires de l'orientation pour répondre à toutes les questions sur les filières, les formations et l'emploi. **Un atelier dédié à l'apprentissage** : 30 minutes pour mieux maîtriser les démarches liées à l'apprentissage et comprendre les étapes à suivre.

Les infos pratiques
Vendredi 4 décembre, Palais des Congrès d'Arles. 22, avenue de la 1re division. Arles Campus de 14h à 21h, puis Nuit de l'Orientation de 18h à 21h. Entrée libre et gratuite.
Mireille Hurlin

Pour toujours en savoir plus, lisez **www.echodumardi.com**, le seul média économique 100% Vaucluse habilité à publier les annonces légales, les appels d'offres et les ventes aux enchères !

l'écho du mardi
Les Petites Affiches de Vaucluse depuis 1839

Ecrit par Mireille Hurlin le 26 novembre 2026

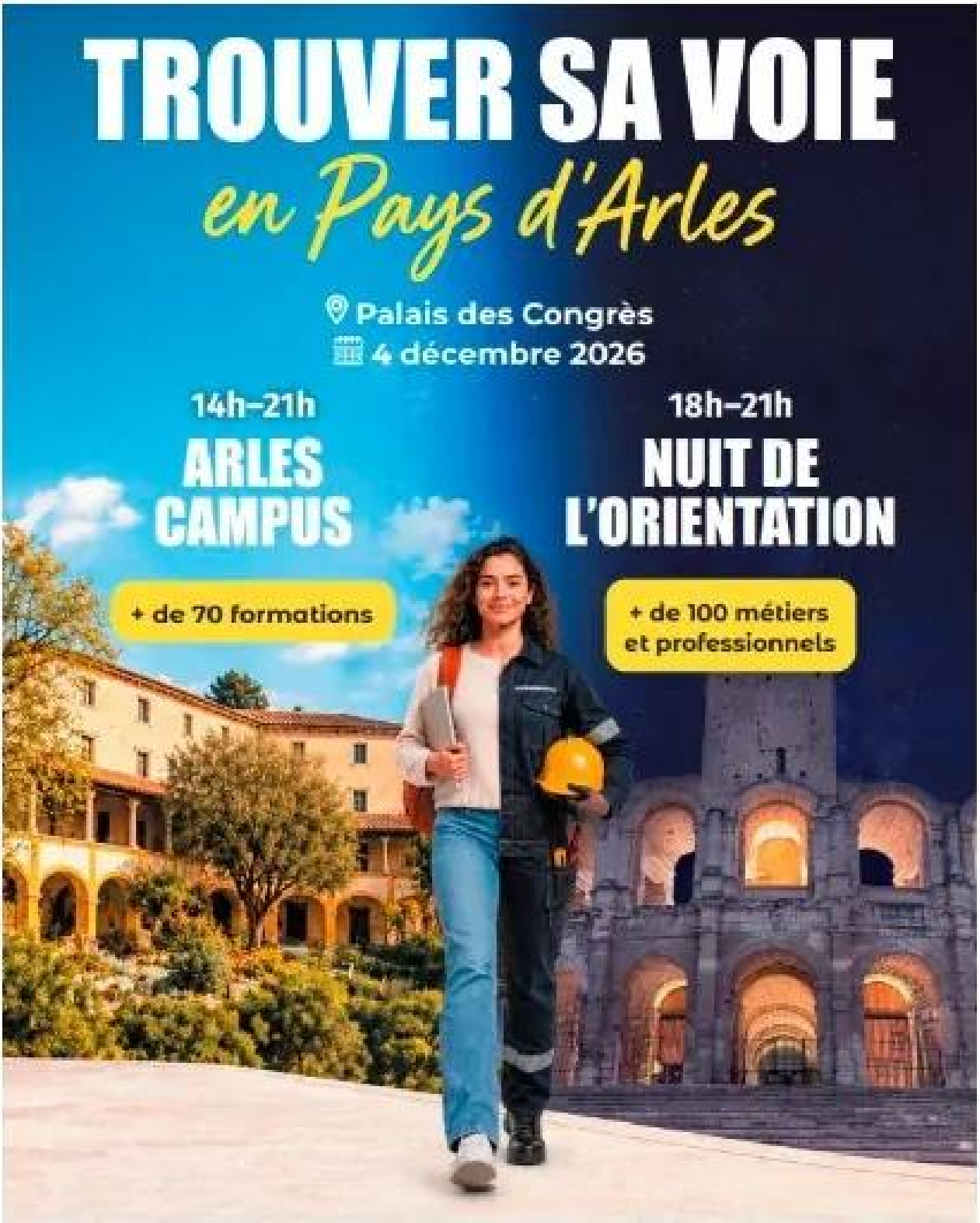

Pour toujours en savoir plus, lisez **www.echodumardi.com**, le seul média économique 100% Vaucluse habilité à publier les annonces légales, les appels d'offres et les ventes aux enchères !

Ecrit par Mireille Hurlin le 26 novembre 2026

Screenshot

Pour toujours en savoir plus, lisez **www.echodumardi.com**, le seul média économique 100% Vaucluse habilité à publier les annonces légales, les appels d'offres et les ventes aux enchères !