Ecrit par Echo du Mardi le 12 avril 2022

Présidentielle 2022 : les candidats arrivés en tête par région

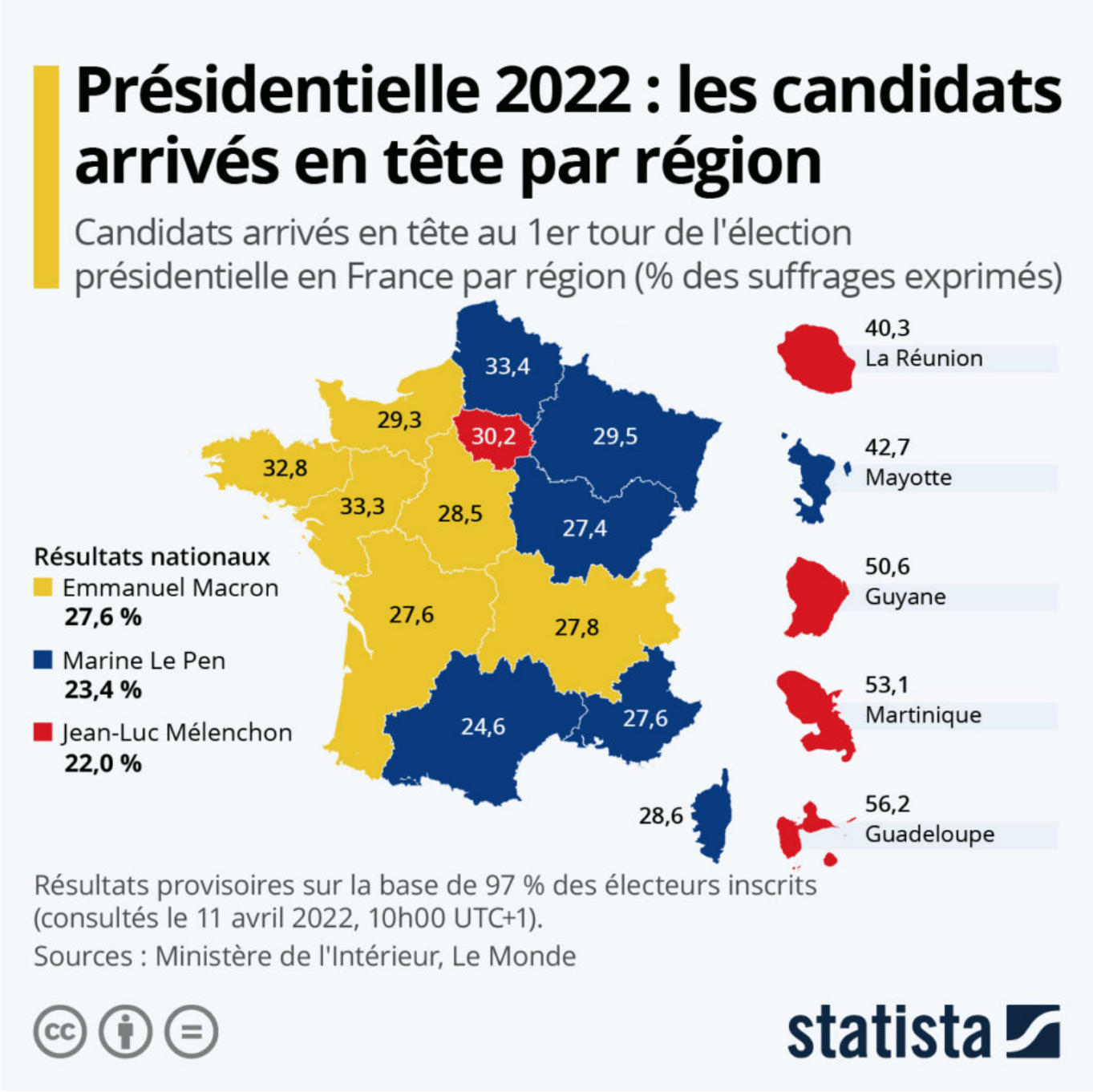

Pour toujours en savoir plus, lisez **www.echodumardi.com**, le seul média économique 100% Vaucluse habilité à publier les annonces légales, les appels d'offres et les ventes aux enchères !

Ecrit par Echo du Mardi le 12 avril 2022

Marqués par une forte abstention (26 %), les résultats du premier tour de l'élection présidentielle 2022 révèlent une tripartition du paysage politique français. À l'échelle nationale, Emmanuel Macron est arrivé en tête des suffrages (27,6 %) devant Marine Le Pen (23,4 %), tandis que Jean-Luc Mélenchon (22,0 %) se classe troisième, à quelques 420 000 voix du second tour. Loin derrière, Eric Zemmour (7,1 %) est le seul autre candidat à avoir passé la barre des 5 %, alors que les partis traditionnels de la Vème République sont au plus bas : 4,8 % pour la candidate LR et 1,8 % pour celle du PS.

Comme montre notre carte des résultats du premier tour (données provisoires basées sur 97 % des inscrits), cette partition du paysage politique s'entrevoit aussi à l'échelle territoriale. Emmanuel Macron est arrivé premier dans 6 régions sur 18, principalement au centre et à l'ouest, enregistrant ses meilleurs scores en Bretagne et dans les Pays de la Loire (autour de 33 % des votes). Marine Le Pen termine quant à elle en tête dans 7 régions : dans le quart nord-est et au sud de l'Hexagone, mais aussi en Corse et à Mayotte, deux régions à forte abstention (plus de 37 % et 59 %). De son côté, Jean-Luc Mélenchon décroche la première place dans les suffrages en Île-de-France (de peu), ainsi que dans quatre des cinq régions d'outre-mer, où la participation se situe en moyenne autour de 50 %.

De Tristan Gaudiaut pour Statista

Pour toujours en savoir plus, lisez **www.echodumardi.com**, le seul média économique 100% Vaucluse habilité à publier les annonces légales, les appels d'offres et les ventes aux enchères !