Ecrit par Echo du Mardi le 21 mars 2023

Retraites 2023 : jusqu’à 1,28 million de manifestants

Pour toujours en savoir plus, lisez **www.echodumardi.com**, le seul média économique 100% Vaucluse habilité à publier les annonces légales, les appels d'offres et les ventes aux enchères !

Les Petites Affiches de Vaucluse depuis 1839

Ecrit par Echo du Mardi le 21 mars 2023

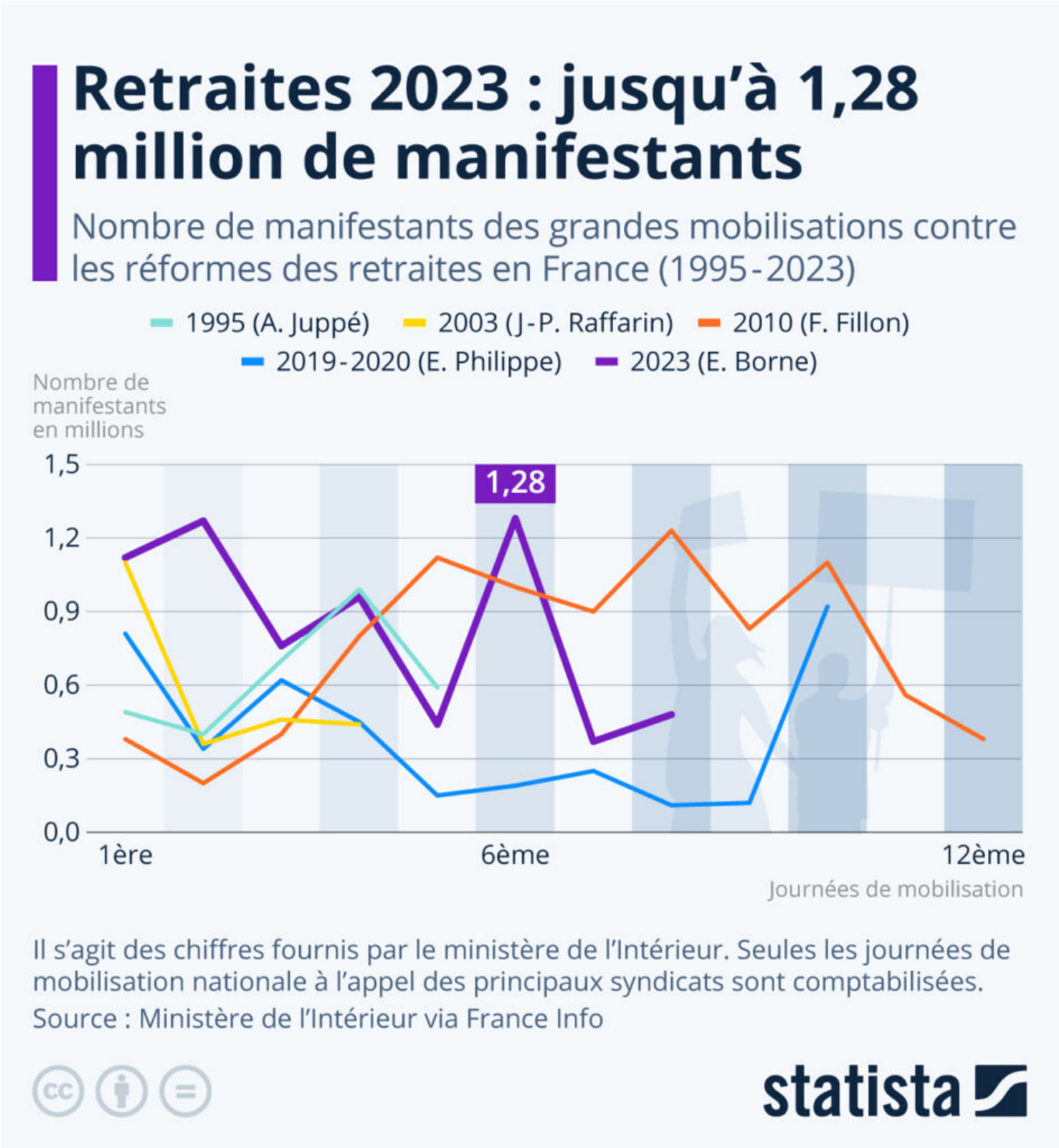

De la colère à l'Assemblée nationale, de la violence dans les rues et la capitale parsemée de déchets. La réforme des retraites de Macron a certes été votée à l'Assemblée nationale suite à l'utilisation par le

Ecrit par Echo du Mardi le 21 mars 2023

gouvernement Borne de l'article 49-3 de la constitution, mais une grande partie de la population reste en désaccord avec les changements prévus, en particulier la hausse de l'âge légal de départ à la retraite. Alors que des manifestations sont organisées depuis des semaines dans plusieurs villes françaises, des rassemblements spontanés ont eu lieu lundi soir, après l'échec des deux motions de censure déposées contre le gouvernement. Lors d'affrontements parfois violents, la police fait usage de gaz lacrymogènes et de nombreuses arrestations ont eu lieu. De nouvelles grèves et manifestations sont prévues jeudi.

Ce graphique basé sur les données du ministère de l'Intérieur compare l'évolution des manifestations contre les différentes réformes des retraites en France entre 1995 et 2023, selon le nombre de manifestants par journée de mobilisation.

Il y a eu plusieurs cycles de manifestations contre des réformes liées aux retraites en France ces dernières décennies : en 1995, en 2003, en 2010, en 2019-2020 et en 2023. C'est en 2010 que les manifestations s'étaient déroulées sur le nombre de journées de mobilisation le plus important, avec 12 jours de manifestations à l'appel des syndicats. En 2023, les manifestations contre la réforme des retraites portée par le gouvernement Borne ont rassemblé jusqu'à 1,28 millions de manifestants, d'après le ministère de l'Intérieur.

De Claire Villiers pour Statista

Pour toujours en savoir plus, lisez **www.echodumardi.com**, le seul média économique 100% Vaucluse habilité à publier les annonces légales, les appels d'offres et les ventes aux enchères !