Les Petites Affiches de Vaucluse depuis 1839

Ecrit par Echo du Mardi le 11 août 2023

Saint-Rémy-de-Provence : l'école de l'Argelier profite de l'été pour se refaire une beauté

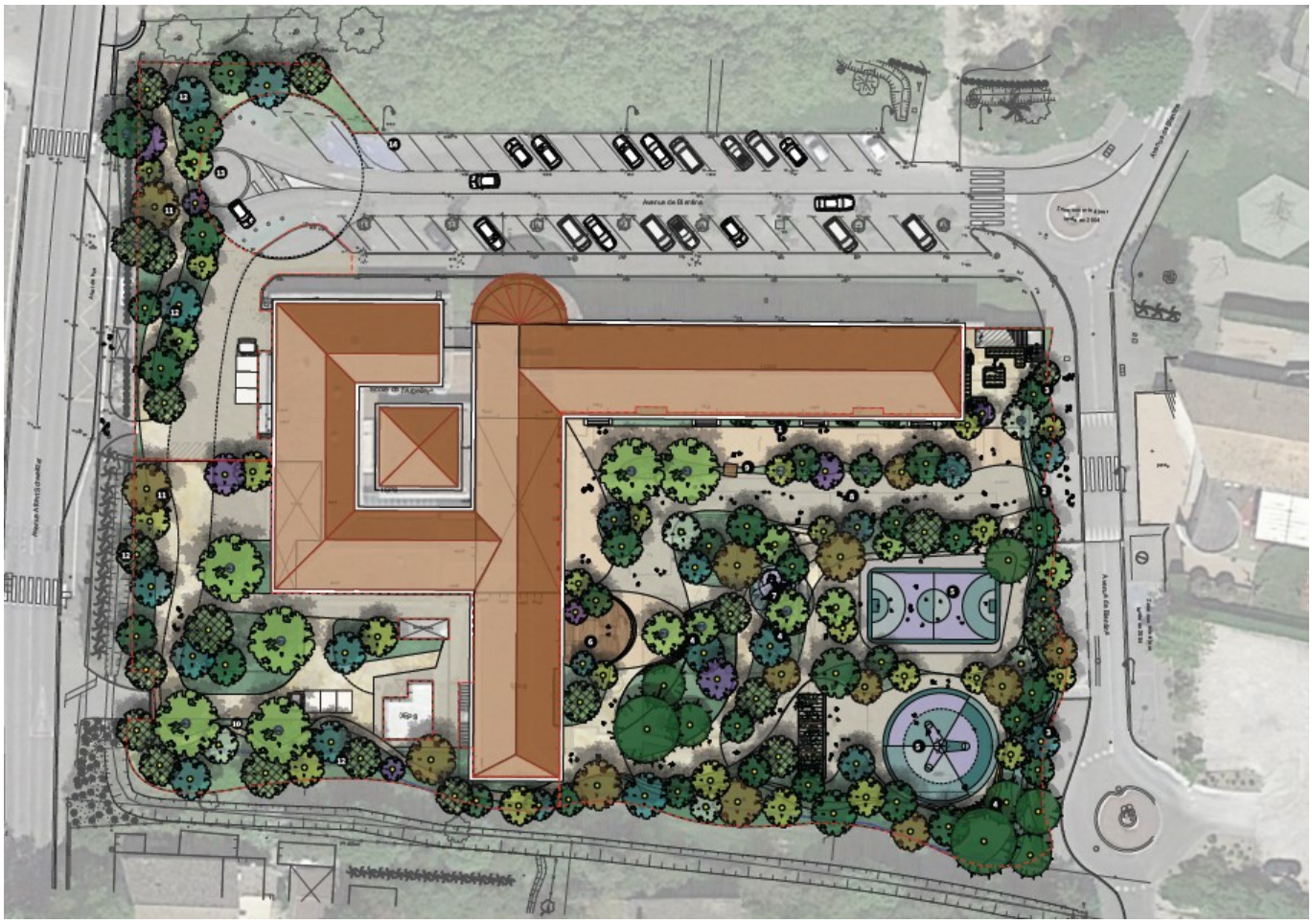

La commune de Saint-Rémy-de-Provence profite des vacances estivales pour réaliser des travaux de réaménagement de la cour de l'école de l'Argelier. Conçu par l'agence de paysage avignonnaise Kanopé et le bureau d'études bucco-rhodanien Cerretti ce projet a été également imaginé en collaboration avec les enfants (notamment les espaces de jeux), les enseignants, les équipes périscolaires ainsi que les techniciens de l'établissement accueillant des élèves du CP au CM2.

L'environnement arboré et végétalisé comportera des îlots de fraicheur ombragés, avec des surfaces enherbées et des coins nature offrant de nouvelles activités.

Pour toujours en savoir plus, lisez **www.echodumardi.com**, le seul média économique 100% Vaucluse habilité à publier les annonces légales, les appels d'offres et les ventes aux enchères !

Ecrit par Echo du Mardi le 11 août 2023

Cette 'renaturation' de l'école représente un investissement de l'ordre de 613 908€ (HT) de travaux et 53 662€ de prestations externes, soit un montant total d'environ 670 000€. Des subventions sont demandées auprès du Feder (Fonds européen de développement régional) rural à hauteur de 60% et de l'Agence de l'eau (10%), le reste étant en autofinancement.
Si le gros du chantier est prévu durant l'été, les plantations seront réalisées à l'automne.

« Ce projet sera décliné dans les autres écoles publiques de la commune, les prochaines années, au rythme d'une cour d'école par an, et toujours avec l'implication des élèves concernés », précise Isabelle Plaud, adjointe au maire chargée de l'éducation et de la jeunesse de la commune de Saint-Rémy.

L.G.

Pour toujours en savoir plus, lisez **www.echodumardi.com**, le seul média économique 100% Vaucluse habilité à publier les annonces légales, les appels d'offres et les ventes aux enchères !