

Xavier Simon confirmé à la tête de la direction de Citadis



Le dernier conseil d'administration de [Citadis](#) vient de confirmer [Xavier Simon](#) au poste de directeur de cette SEM (Société d'économie mixte) créée en 1960 à l'initiative du Département de Vaucluse et de la Ville d'Avignon.

Jusqu'alors directeur par intérim de Citadis, Xavier Simon voit donc ses fonctions validées définitivement par le conseil d'administration de cette structure d'aménagement présidée depuis la fin de l'année dernière par Dominique Santoni, présidente du Conseil départemental de Vaucluse, dans le cadre d'une présidence tournante tous les 3 ans avec la commune d'Avignon.

Pour rappel, le conseil d'administration de cette SEM, qui est l'une des plus anciennes de France, avait auparavant révoqué Virginie Delormel à l'automne 2020 de son poste de directrice générale. Cette dernière, nommée en juin 2019, avait alors laissé sa place à Xavier Simon qui était jusqu'à présent directeur aménagement de Citadis.

Diversification du spécialiste de la restructuration des centres anciens

Outil d'aménagement des collectivités locales, la SEM assure principalement l'étude et la réalisation

Ecrit par Laurent Garcia le 28 avril 2022

d'opérations d'aménagement. Elle peut, en outre, réaliser de manière générale toutes les opérations mobilières, immobilières, commerciales et financières compatibles avec ses objets.

Si Citadis a été la première société d'économie mixte en France à restructurer un centre ancien avec le quartier de la Balance à Avignon il y a près de 60 ans maintenant, la société intervient également dans des opérations de renouvellement urbain, de maîtrise de l'urbanisation de nouveaux espaces, d'aménagement de zones économiques et de parcs d'activités ainsi que dans le domaine de la construction hospitalière.

Le tout avec une volonté d'offrir le maximum de solutions en termes de développement durable. La SEM propose ainsi des constructions bioclimatiques et réfléchit systématiquement à des innovations possibles, comme les constructions à énergie positive produisant des énergies renouvelables.

Plus de 60 ans à bâtir le Vaucluse

Par le passé la SEM a été de tous les grands projets du territoire. Ainsi, dans les années 1960 Citadis (alors appelée SDEV - Société d'équipement, de développement et de valorisation) a notamment accompagné les travaux du parc des sports d'Avignon, de l'usine de traitement des déchets de Vedène, de la zone industrielle de Sorgues, de la ZAC Croix-de-Noves à Avignon, de la rénovation du quartier Fangas à Cavaillon, l'implantation du centre commercial Cap-Sud...

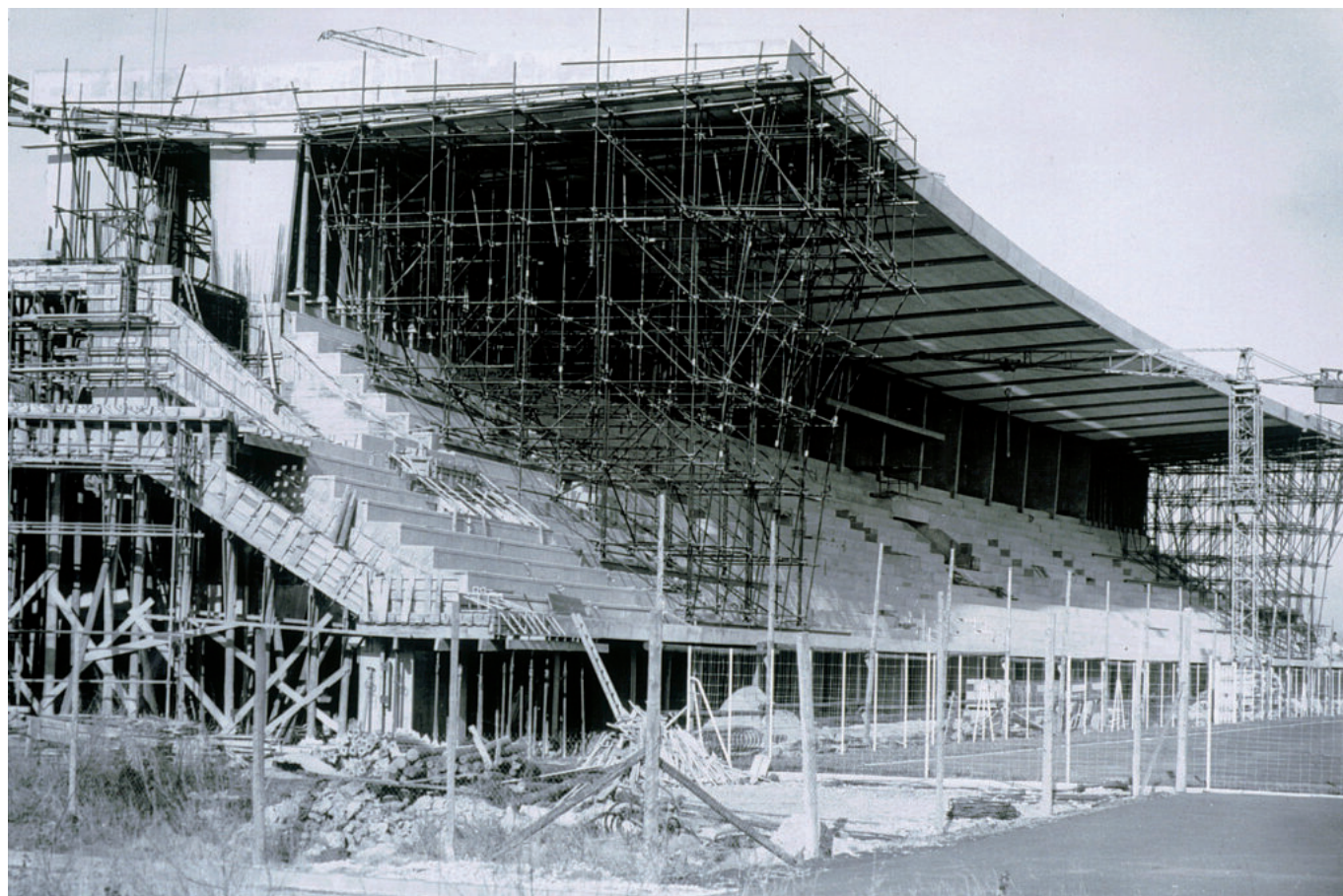

Ecrit par Laurent Garcia le 28 avril 2022

Depuis 1960, Citadis est intervenu dans les plus grands chantiers d'aménagement structurants d'Avignon et du Vaucluse comme ici avec le parc des sports. © DR/Citadis/Archives

Dans les années 1970, elle est aussi intervenue sur la rocade d'Avignon, le pont de l'Europe, le parc des expositions d'Avignon, la zone d'activités de Courtine, les 270 logements à la Condamine à Cavaillon, le parking du Palais des Papes, le collège de Cavaillon...

La décennie suivante : caserne des pompiers de Fontcouverte, gare routière d'Avignon, réalisation de la percée Favard, Agroparc avec l'installation de la Chambre d'agriculture ainsi qu'un IUT et un IUP, résorption de l'habitat insalubre dans le secteur Philonarde à Avignon, ZAC de la Charbonnières à Villeneuve-lès-Avignon ou bien encore destruction des barres de Champfleury à Avignon seront au menu des années 1980-1989.



La construction du parking du palais des papes. © DR/Citadis/Archives

Entre 1990 et 2010, les réalisations ne se comptent plus également : réhabilitation du centre-ville de Carpentras, université de Sainte-Marthe, transfert de l'hôpital Henri-Duffaut, rénovation de la place de la Principale et restructuration du secteur de l'Oratoire à Avignon, ZAC du Cours Bournissac à Cavaillon, réalisation de cités scolaires mixtes (collèges et lycées) pour le compte de la Région et du Département,

Ecrit par Laurent Garcia le 28 avril 2022

résidence étudiante du campus de la CCI à Avignon, le Clos Folard à Morières-lès-Avignon, conservatoire du Grand Avignon, zone d'activités Saint-Martin à Pertuis, maison de l'alimentation à Agroparc, siège du Grand Avignon à Agroparc, maison de Pays à Carpentras, rénovation du centre-ville du Pontet, zone commerciale de la Castelette à Avignon, parking Jean-Jaurès à Avignon, hôtels d'entreprises dans le cadre de la Zone franche urbaine d'Avignon, collèges de Morières et de Cavaillon...



Le collège de Cavaillon. © DR/Citadis/Archives

Plus récemment, l'extension de la pépinière Créativa, le Victoria, Technicité et Hamadryade à Agroparc, le programme immobilier l'Écusson à Châteauneuf-de-Gadagne, le futur bâtiment Signal à Agroparc, le nouveau quartier 'Cœur de ville' de Sarrians, l'Esat La Roumanière, l'écoquartier Joly-Jean à Avignon, le parc d'activités de Perréal à Apt, la requalification du centre-ville de Carpentras, le Village de métiers, la Fabrica ou bien encore la Zac des Garrigues à Bédarrides sont autant de projets réalisés ou à voir le jour prochainement.

Egalement à la tête de la SPL Territoire Vaucluse

Citadis compte aussi plusieurs filiales et pilote la Société publique locale (SPL) [Territoire Vaucluse](#). Créée en mars 2014 par le Conseil départemental de Vaucluse, cet outil au service des projets d'aménagement des communes et communautés de communes regroupe maintenant près d'une trentaine de membres.



Ecrit par Laurent Garcia le 28 avril 2022

Les SPL sont des sociétés détenues à 100% par des collectivités locales à condition que celles-ci aient un contrôle analogue à celui qu'elles exercent sur leurs propres services, les SPL peuvent être saisies directement par leurs actionnaires sans mise en concurrence. Les collectivités retrouvent ainsi avec cet outil une grande facilité de mobilisation en faveur de leurs projets.

Depuis le 1^{er} janvier 2019, Territoire Vaucluse partage avec Citadis une même direction et un même pôle opérationnel. A ce titre, Xavier Simon assure donc aussi la direction de la SPL.