Les Petites Affiches de Vaucluse depuis 1839

Ecrit par le 5 décembre 2025

Les sociétés privées à la conquête de l’espace

Les Petites Affiches de Vaucluse depuis 1839

Pour toujours en savoir plus, lisez **www.echodumardi.com**, le seul média économique 100% Vaucluse habilité à publier les annonces légales, les appels d'offres et les ventes aux enchères !

l'écho du mardi
Les Petites Affiches de Vaucluse depuis 1839

Ecrit par le 5 décembre 2025

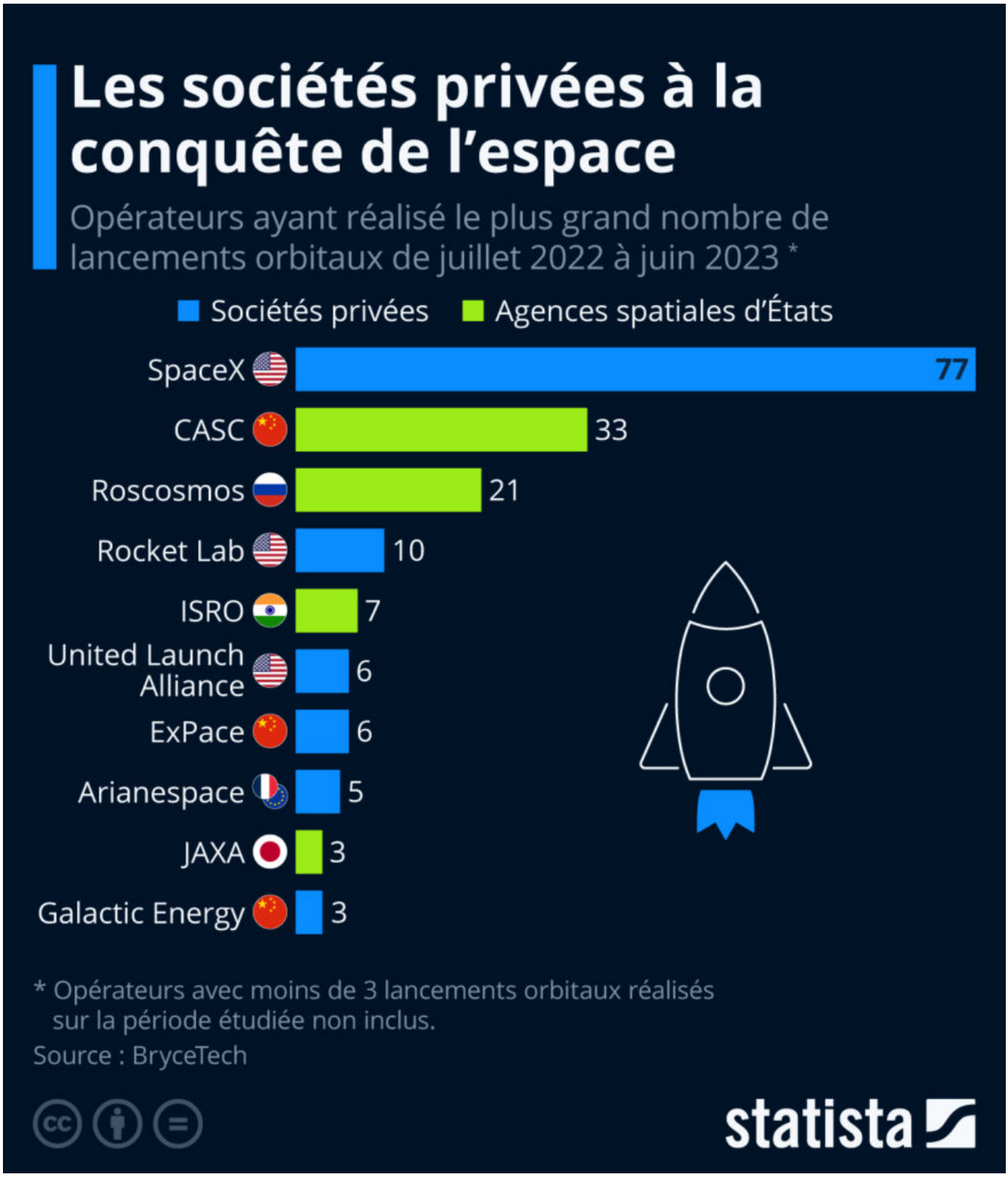

Les Petites Affiches de Vaucluse depuis 1839

Ecrit par le 5 décembre 2025

Quel est l'avenir spatial de l'Europe ? C'était l'une des questions centrales discutées au Sommet européen sur l'Espace, qui s'est tenu du 6 au 7 novembre 2023 à Séville, alors que les différents pays membres de l'Agence spatiale européenne (ESA) restent divisés sur la stratégie à adopter pour relancer une filière à la peine face aux concurrents américains, chinois et indiens.

Comme le mettent en avant les données de Bryce Tech présentées dans notre graphique, la majorité des missions de lancement spatial sont aujourd'hui réalisées par des acteurs privés. Avec 77 envois en orbite terrestre réalisés au cours des quatre derniers trimestres étudiés (jusqu'à fin juin 2023), l'entreprise américaine SpaceX domine largement le marché.

Le deuxième opérateur privé le plus actif, l'entreprise américaine d'origine néo-zélandaise Rocket Lab, se situe assez loin derrière avec 10 missions de ce type recensées sur la période, suivis de United Launch Alliance (6 missions) et de la société chinoise ExPace (6 missions). La société européenne Arianespace affiche quant à elle 5 lancements orbitaux au compteur.

Reflet des ambitions spatiales de la Chine, l'agence spatiale du pays, la China Aerospace Science Corporation (CASC), a effectué 33 lancements orbitaux au cours des six premiers mois de l'année. L'agence russe, Roscosmos, affiche de son côté 21 lancements, et l'agence indienne, l'ISRO, 7 lancements.

De Tristan Gaudiaut pour Statista

Espace : l'Allemagne contribue le plus au budget de l'ESA

Les Petites Affiches de Vaucluse depuis 1839

Ecrit par le 5 décembre 2025

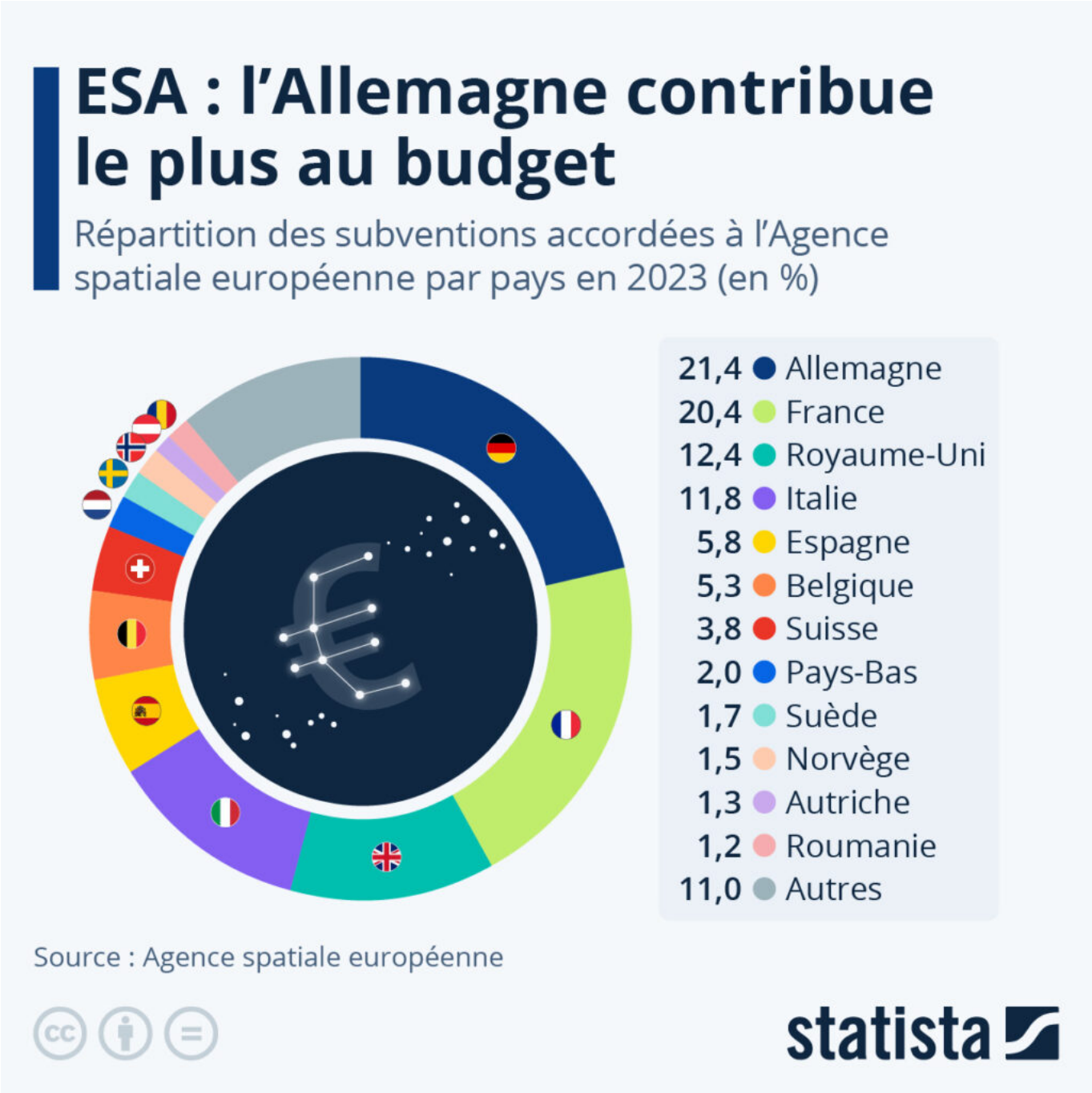

Comme le montre notre graphique basé sur les données de l'Agence spatiale européenne (ASE), l'Allemagne contribue le plus au financement de l'ASE, soit 21,4 %, ce qui représente environ un milliard d'euros.

La France contribue pour une part similaire (20,4 %) au budget de l'ASE. Le Royaume-Uni (12,4 %) et

Les Petites Affiches de Vaucluse depuis 1839

Ecrit par le 5 décembre 2025

l'Italie (11,8 %) suivent à une certaine distance. Le reste des quelques 4,9 milliards d'euros de subventions est réparti entre d'autres pays européens.

Le budget total de l'ASE s'élève à environ 7,08 milliards d'euros pour l'année 2023, la majeure partie de cette somme est consacrée aux segments de l'observation de la Terre (25%), de la navigation (16%) et du transport spatial (12,6%).

De Claire Villiers pour Statista

Pour toujours en savoir plus, lisez **www.echodumardi.com**, le seul média économique 100% Vaucluse habilité à publier les annonces légales, les appels d'offres et les ventes aux enchères !