Les Petites Affiches de Vaucluse depuis 1839

Ecrit par le 16 décembre 2025

# Sports d’hiver : les canons à neige (presque) indispensables dans les Alpes

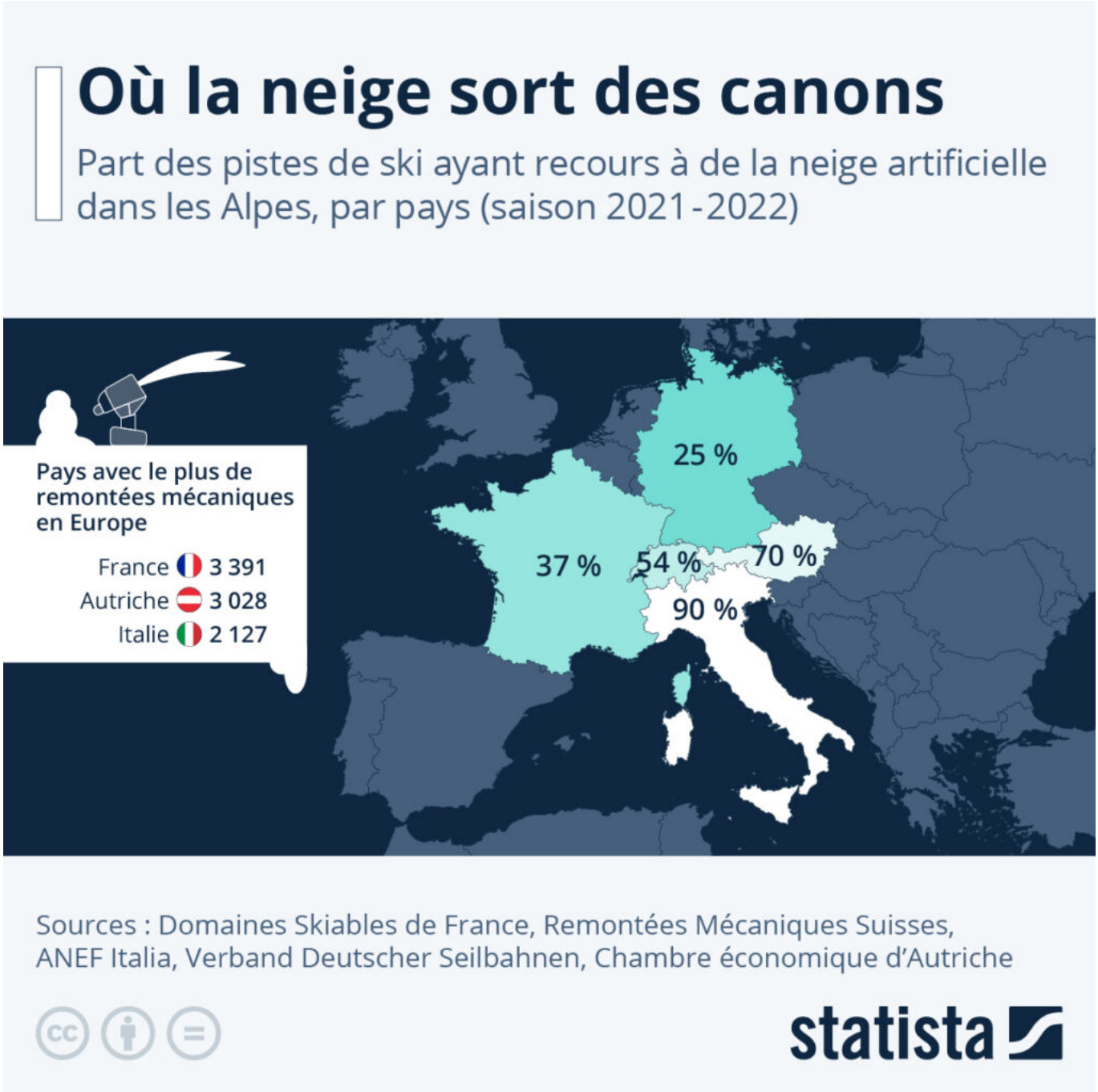

Les Petites Affiches de Vaucluse depuis 1839

Ecrit par le 16 décembre 2025

L'Autriche, la France, l'Italie et la Suisse font partie des six pays dans le monde qui accueillent le plus de touristes dans les stations de sports d'hiver. Cependant, l'activité de l'ensemble des domaines skiables alpins – qui regroupent plus de 1 600 stations et 11 000 remontées mécaniques – ne peut plus être satisfaite par la neige naturelle depuis longtemps. Comme le montre notre graphique, aujourd'hui, la majorité des pistes de ski de la région ont recours aux canons à neige.

Ainsi, à la fin de la saison 2022, selon les données des gestionnaires des stations, 90 % de toutes les pistes situées dans les Alpes italiennes avaient recours à la neige artificielle. Les stations autrichiennes et suisses s'appuient également en grande partie sur les canons à neige : 70 % des pistes en Autriche et 54 % en Suisse. Dans les Alpes françaises, ce taux s'élève à 37 %. En Allemagne, en revanche, on mise encore en grande partie sur la neige naturelle : trois quarts des pistes n'utilisent pas de canons. Si ce pays compte le plus de stations de ski en Europe, il est important de préciser qu'elles sont beaucoup plus petites que chez ses voisins (1 800 remontées mécaniques en Allemagne, contre plus de 3 000 en France et en Autriche).

Le tourisme de montagne est une source de revenus importante pour de nombreux pays, mais également pour l'industrie des articles de sport. Selon les estimations de Statista, le chiffre d'affaires mondial des équipements de sports d'hiver s'élevait à environ 12 milliards d'euros en 2022. Cependant, l'utilisation croissante des canons à neige en raison du changement climatique fait progressivement évoluer les regards sur l'impact environnemental des sports d'hiver.

Selon un dossier de la Commission internationale pour la protection des Alpes (CIPRA), près de 1 000 litres d'eau sont nécessaires pour produire environ 2,5 mètres cubes de neige artificielle, soit environ un million de litres d'eau pour un hectare de piste. Les écologistes pointent ainsi du doigt l'épuisement progressif des réserves d'eau potables en montagne pour permettre l'enneigement artificiel, mais aussi l'érosion des sols et les atteintes à la biodiversité par la construction de bassins de collecte.

*De Tristan Gaudiaut pour Statista*

Les Petites Affiches de Vaucluse depuis 1839

Pour toujours en savoir plus, lisez **www.echodumardi.com**, le seul média économique 100% Vaucluse habilité à publier les annonces légales, les appels d'offres et les ventes aux enchères !