Les Petites Affiches de Vaucluse depuis 1839

Ecrit par le 11 décembre 2025

Programme RES-MAB : les agriculteurs du Ventoux explorent les défis climatiques

Le Parc naturel régional (PNR) du Mont-Ventoux, l'AOC Ventoux et le Campus Provence-Ventoux (CFPPA) s'associent et proposent deux parcours de formation autour des défis climatiques à destination des agriculteurs du territoire, avec des ateliers et visites jusqu'au printemps 2027.

Dans le cadre du programme RES-MAB, qui réunit sept Réserves de Biosphère méditerranéennes sur les questions de la résilience des territoires face au changement climatique, le PNR du Mont-Ventoux, l'AOC Ventoux et le CFPPA organisent des ateliers participatifs et des visites pour les agriculteurs de la Réserve

Les Petites Affiches de Vaucluse depuis 1839
Pour toujours en savoir plus, lisez **www.echodumardi.com**, le seul média économique 100% Vaucluse habilité à publier les annonces légales, les appels d'offres et les ventes aux enchères !

Les Petites Affiches de Vaucluse depuis 1839

Ecrit par le 11 décembre 2025

de Biosphère du Mont-Ventoux.

Deux parcours de formation sont proposés : ‘Sols résilients’, qui a débuté au cours de ce mois de novembre, et ‘Biodiversité fonctionnelle’, qui commencera en mars prochain. Il est encore possible de s’inscrire via le formulaire en ligne.

Le parcours ‘Sols résilients’

Le parcours de formation ‘Sols résilients’ inclut des analyses de sols financées par le projet RES-MAB, tout comme le suivi individuel des parcelles par des experts et des investissements agroécologiques pour mettre en œuvre des changements.

Le parcours a commencé le 13 novembre dernier avec un atelier pour comprendre les mécanismes de la vie et de la fertilité des sols. Plusieurs ateliers se succéderont jusqu’en mars 2027 pour comprendre et interpréter une analyse de sol, ou encore déterminer une stratégie de préservation / amélioration en tenant compte des freins et leviers possibles. Karim Riman, agro-écologue et Caroline Sage, formatrice au CFPPA, interviendront au cours de ce parcours.

Trois visites seront organisées au cours du mois de janvier 2026 autour de différentes pratiques durables : agroforesterie, agropastoralisme, couverts, travail du sol, aménagements hydrologiques, etc.

Les Petites Affiches de Vaucluse depuis 1839

Ecrit par le 11 décembre 2025

Le parcours 'Biodiversité fonctionnelle'

En ce qui concerne le parcours 'Biodiversité fonctionnelle', qui débutera en mars 2026, le projet RES-MAB financera des investissements agroécologiques (nichoirs, pierriers, haies, mares…), ainsi qu'un suivi individuel sur les parcelles par des experts.

Plusieurs ateliers et visites auront lieu jusqu'en avril 2027 pour en apprendre davantage sur les pratiques agricoles favorables à la biodiversité, sur l'identification des aménagements et des espèces présentes sur les parcelles, mais aussi sur comment élaborer un plan d'action.

Cécile Verriele, formatrice au CFPPA, Maxime Jacquot et Jérôme Lambion, chercheurs au Grab (Groupe de Recherche en Agriculture Biologique), et Thierry Leroy, entomologiste au Naturoptère de Sérignan-du-Comtat, interviendront au cours de ce parcours de formation.

Sept nouveaux bénéficiaires de la marque 'Valeurs Parc naturel régional – Mont-Ventoux'
Le PNR du Mont-Ventoux poursuit son engagement en faveur d'un tourisme et d'une agriculture durables avec l'entrée de quatre producteurs et trois professionnels du tourisme au sein de sa marque 'Valeurs Parc naturel régional – Mont-Ventoux' qui compte désormais 27 bénéficiaires.

Les sept nouveaux :
Le Moulin à huile du Comtat (Caromb), le Château La Croix des Pins (Mazan), le Domaine de Fondrèche (Mazan), le Rucher Apaïa (Mazan), les Gîtes de Baye (Vaison-la-Romaine), le camping Les Verguettes (Villes-sur-Auzon), et le Domaine du Val de Sault (Sault).

Tour de France 2025 : double ration pour le Vaucluse

Les Petites Affiches de Vaucluse depuis 1839

Ecrit par le 11 décembre 2025

Avec deux étapes, l'une arrivant au Ventoux, l'autre partant le lendemain de Bollène, le Vaucluse fait son grand retour dans la grande boucle. Présentation de l'événement par Christian Prudhomme, le directeur de l'épreuve.

Pour la 11e fois de son histoire (voir encadré ci-dessous), le Tour arrivera au Mont-Ventoux le mardi 22 juillet et pour la première fois, il repartira de Bollène le lendemain mercredi. « L'épopée, l'histoire d'amour entre le Tour de France et le Géant de Provence a débuté, il y a pile 74 ans, jour pour jour, le 22 juillet 1951 avec la victoire de Lucien Lazaridès via Malaucène et le versant Nord » précise Christian Prudhomme, le directeur de l'épreuve sportive classée dans le Top 3 mondial avec 190 pays qui relaient cet évènement. Cette 16e étape de 171,5Km verra la caravane quitter Montpellier après 10h, arriver dans le Gard vers 11h, passer devant la Réglisserie, puis par Bourdic, Uzès et Roquemaure. Les coureurs franchiront le Rhône pour arriver en Vaucluse vers 13h par Orange puis Châteauneuf-du-Pape, Courthézon, Aubignan, Bédoin, Le Chalet Reynayd, Le Col des Tempêtes (1829 mètres d'altitude), dernière mise en jambes avant les 1910 m du Ventoux.

> « Un hommage aux sportifs, aux paysages, au patrimoine »
>
> *Christian Prudhomme, directeur du tour de France*

Les Petites Affiches de Vaucluse depuis 1839
Pour toujours en savoir plus, lisez **www.echodumardi.com**, le seul média économique 100% Vaucluse habilité à publier les annonces légales, les appels d'offres et les ventes aux enchères !

Les Petites Affiches de Vaucluse depuis 1839

Ecrit par le 11 décembre 2025

Christian Prudhomme, directeur du tour de France, avec les élus de Vaucluse.

19e ascension depuis 1951
Avec l'édition 2025 du Tour de France, ce sera la 19e fois (en comptant la double ascension de 2021) que les coureurs partiront à l'assaut du Ventoux et la 11e fois qu'il sera un site d'arrivée. Jusqu'à ce jour, le Ventoux a donc été gravi à 18 reprises par Malaucène au nord (en 1951 et 1972), par Sault à l'est (en 1974 et 2021), par Bédoin au sud (en 1952, 1955, 1958, 1965, 1967, 1970, 1987, 1994, 2000, 2002, 2009, 2013, 2016 et 2021).

« C'est un hommage aux sportifs, aux paysages, au patrimoine » ajoute le directeur du Tour. Une expo sur 'Les Géants' avec des photos en noir et blanc retrace cette aventure au sommet du Ventoux. En 1952, c'est Robic qui l'a emporté, en 55 Louison Bobet, en 58 Charly Gaul et en 1965 le populaire 'Poupou'. En 1976, drame avec le britannique Tom Simpson qui n'a survécu ni à la canicule ni au dopage. Suivront ensuite comme vainqueurs Merckx (1970), Thèvenet (1972). Au XXe siècle, Pantani (2000), Virenque (2002), Contador (2009). On se souvient aussi en 2016 de Christopher Froome qui parcourt à pied les derniers mètres, son vélo ayant été accidenté. Enfin en 2021, double dose d'ascension de Ventoux, remportée par Wout Van Aert qui sera là dans un peu plus d'un mois sur les routes de Vaucluse avec les

Les Petites Affiches de Vaucluse depuis 1839
Pour toujours en savoir plus, lisez **www.echodumardi.com**, le seul média économique 100% Vaucluse habilité à publier les annonces légales, les appels d'offres et les ventes aux enchères !

Les Petites Affiches de Vaucluse depuis 1839

Ecrit par le 11 décembre 2025

autres champions, évidemment Pogacar, Vingegaard, Evenepoel, Roglič, mais aussi les français Martinez, Gaudu, Vauquelin, Démare et le petit-fils de Raymond Poulidor, Mathieu Van der Pöel même s'il est de nationalité néerlandaise par son papa.

> « Le Vaucluse est le lieu des grands rendez-vous sportifs. »
>
> *Dominique Santoni, présidente du Conseil départemental*

A propos de ce Tour 2025, la présidente du Conseil départemental, Dominique Santoni, l'a martelé avec vigueur : « Décidément, le Vaucluse est le lieu des grands rendez-vous sportifs. En 2024, passage de la Flamme Olympique et deux champions de Sarrians vainqueurs de la Coupe du Monde de BMX. Et en 2025, deux étapes XXL de La Grande Boucle chez nous. Le Tour de France c'est une vitrine planétaire, le monde entier nous regarde, envie nos paysages, notre environnement, notre patrimoine. Le Conseil Départemental gère 2 000km d'itinéraires balisés, nous avons 160km de véloroutes. Mais le Tour incite aussi Madame et Monsieur Tout le monde à faire du vélo, même s'ils ne sont pas champions. A chacun son rythme. C'est une locomotive qui nous pousse à nous dépasser. »

> Tour de France : le Ventoux fait son grand retour en 2025

Une première pour Bollène

Le maire de Bollène, Anthony Zilio, de son côté se félicite que pour la première fois depuis qu'existe le Tour (1903), sa ville de 15 000 habitants soit au départ de la 17e étape, avec 160,5 km jusqu'à Valence en passant par Suze-la-Rousse, Grignan et Dieulefit.

Les Petites Affiches de Vaucluse depuis 1839

Ecrit par le 11 décembre 2025

ÉTAPE 16

Mardi 22 juillet

Montpellier (Hérault)

>> Mont Ventoux

- 172 kilomètres
- Départ fictif à 12h10, Esplanade de l'Europe à Montpellier
- L'Hérault, le Gard et le Vaucluse traversés
- Entrée en Vaucluse par le pont de Roquemaure, la RD 980
- Arrivée entre 16h44 et 17h12 au sommet du Mont Ventoux
- 15,7 kilomètres d'ascension avec une pente à 8,7% en moyenne
- 19ème ascension du Mont Ventoux par le Tour de France depuis sa création, 10ème arrivée au sommet
- Étape de la dernière semaine de course située juste après le jour de repos (lundi 21 juillet)

Les Petites Affiches de Vaucluse depuis 1839

Ecrit par le 11 décembre 2025

ÉTAPE 17

Mercredi 23 juillet

Bollène

>> Valence (Drôme)

- 161 kilomètres
- Départ fictif à 13h35, cours de la République à Bollène
- 8,4 kilomètres en Vaucluse
- Première fois que le Tour de France part de Bollène
- Arrivée à Valence entre 17h10 et 17h29
- Le Vaucluse et la Drome traversés
- Étape de plat pour sprinters

Les Petites Affiches de Vaucluse depuis 1839

Ecrit par le 11 décembre 2025

Christian Prudhomme précise « Comme le disait l'ancien champion auvergnat Raphaël Geminiani, mort à 99 ans l'été dernier, le Ventoux, ce n'est pas un col comme les autres. Il est d'une force, d'une beauté, d'une puissance folle. On le voit de loin. Certains coureurs, même en ont peur, ils se demandent s'ils vont arriver à l'atteindre. »
Il a aussi tenu à rendre également hommage aux gendarmes et aux pompiers qui sécurisent le parcours, surveillent le public pour qu'il ne mette pas en danger les coureurs en plein effort, sous un soleil de plomb, parfois avec de fortes rafales de mistral. « J'ai des sueurs froides quand je me remémore l'édition de 2009 : 9 véhicules sont arrivés en sens inverse des coureurs au Col des Abeilles, heureusement les pompiers les ont stoppés net, grâce à eux on a évité le pire ».

Enfin certains ont demandé à Christian Prudhomme si bientôt le Tour de France féminin pourrait lui aussi passer en Vaucluse. Il a promis d'en parler à son homologue chez les dames, Marion Rousse. Il est vrai qu'avec Dominique Santoni, une femme à la tête de l'exécutif vauclusien, une autre, Christelle Jablonski-Castanier à la vice-présidence mais aussi une française Pauline Ferrand-Prévot, à la fois championne du monde sur route et championne olympique de cross-country l'an dernier, le message devrait arriver rapidement aux oreilles de la directrice du Tour féminin…

Andrée.Brunetti

Crédit : DR/CD 84

Les Petites Affiches de Vaucluse depuis 1839

Ecrit par le 11 décembre 2025

« Vivez en relief », c’est le slogan de l’AOC Ventoux qui cultive l’attractivité du Géant de Provence

Au pied du Beffroi qui date de 1470 et qui marque l’emplacement du 1er Hôtel de Ville de Carpentras, le président de l’AOC Ventoux, Frédéric Chaudière a présenté l’agenda des festivités œnotouristiques de cet été sur l’ensemble de l’appellation, en compagnie de Dominique Plancher, maire de Venasque et vice-présidente de la Communauté d’Agglomération Ventoux Comtat Venaissin (CoVe), et de Samuel Montgermont, co-président négoce de l’AOC Ventoux.

« Nous sommes enracinés dans le terroir, convaincus de la nécessité de nous adapter au changement climatique, de réduire notre impact sur l’environnement, de cultiver la vie locale. Le vin est symbole d’accueil, d’hospitalité, il participe à cette attractivité de notre territoire qui compte deux parcs naturels régionaux et du savoir faire des vignerons de nos 40 caves, des restaurants, des hébergeurs, des

Les Petites Affiches de Vaucluse depuis 1839

Ecrit par le 11 décembre 2025

partenaires du label ‘Vignobles et Découvertes’ qui nous a été attribué en 2018. »

Dominique Plancher a évoqué le large périmètre de l’AOC Ventoux, qui s’étend sur 5 500 hectares et 53 communes d’Entrechaux à Apt, via Bedoin, Blauvac, Gordes, Le Beaucet, Lioux, Saignon, Saumane et Viens. Un terroir qui se compose de trois zones : le bassin de Malaucène, le Piémont du Ventoux à l’est de Carpentras et le nord du Calavon à Apt.

« Près de 150 propositions de sorties, de rencontres, de dégustations, de balades, concerts à la belle étoile, d’ateliers oenologiques, de repas accords mets-vins, de pique-nique dans les vignes vont émailler cet immense territoire, ajoute Frédéric Chaudière. Comme le Banquet du Géant le 22 juin au Château du Marquis de Sade de Saumane, qui est en cours de rénovation, comme Vignobles en scène en octobre mais aussi le Banquet de Noël le 6 décembre à la Pépinière Appy de Roussillon. »

De son côté Samuel Montgermont a évoqué les rendez-vous sportifs, comme le Colnago GF Mont-Ventoux, une course incontournable à l’assaut du Ventoux qui attire des milliers de cyclistes au départ de Vaison fin-mai et 1er juin.

Que ce soit au coeur de l’emblématique bibliothèque-musée L’Inguimbertine à Carpentras, dans les Gorges de la Nesque ou sous la voie lactée à Gargas, les vignerons de l’AOC Ventoux se mettront en quatre pour vous. Eux qui produisent environ 220 000 hl de vin par an, selon les récoltes, 55% en rouge, 35% en rosé et 10% en blanc et qui exportent dans une quarantaine de pays, Belgique, Canada, Grande-Bretagne, Suisse, Allemagne et USA.

Les Petites Affiches de Vaucluse depuis 1839

Ecrit par le 11 décembre 2025

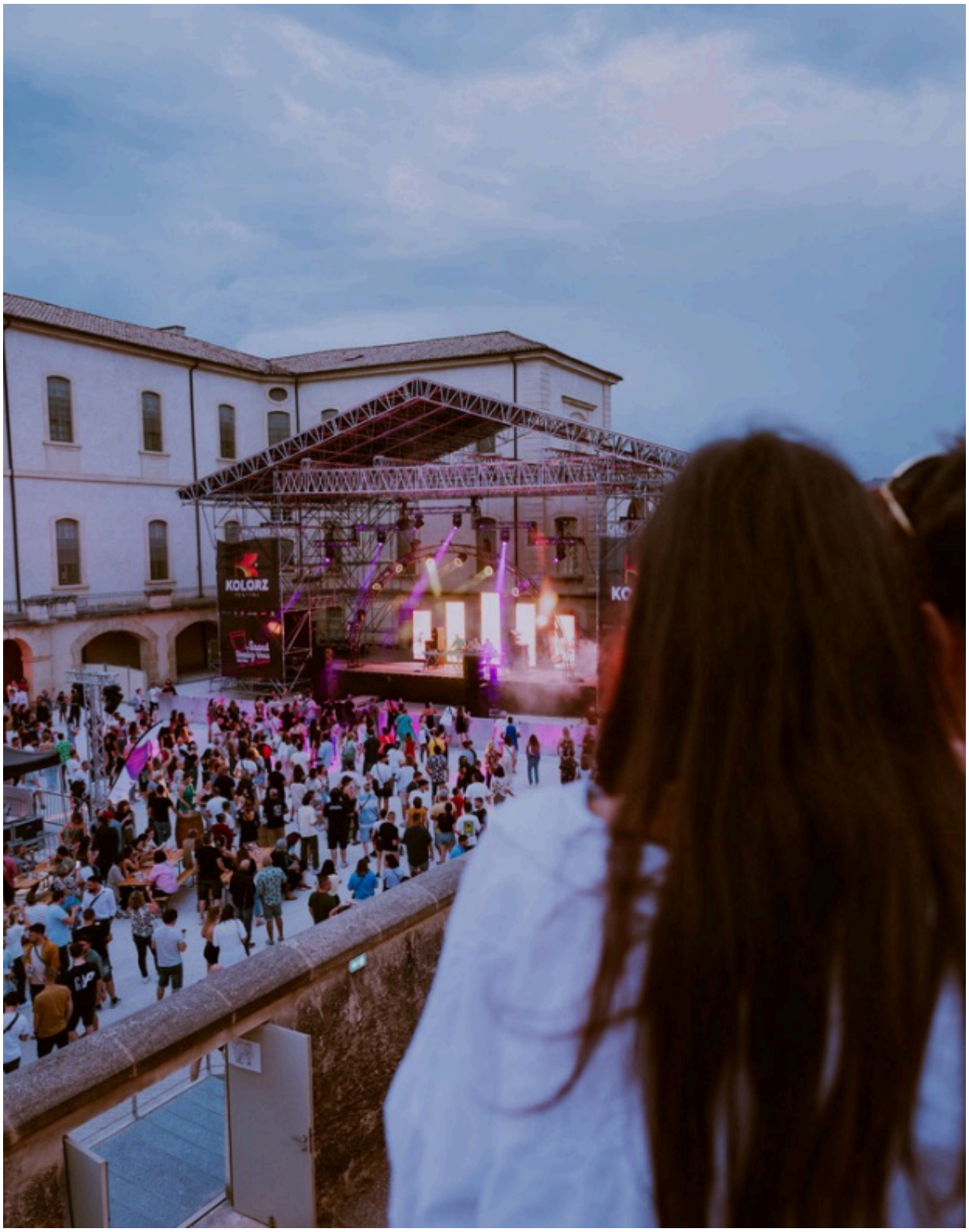

Les Petites Affiches de Vaucluse depuis 1839

Ecrit par le 11 décembre 2025

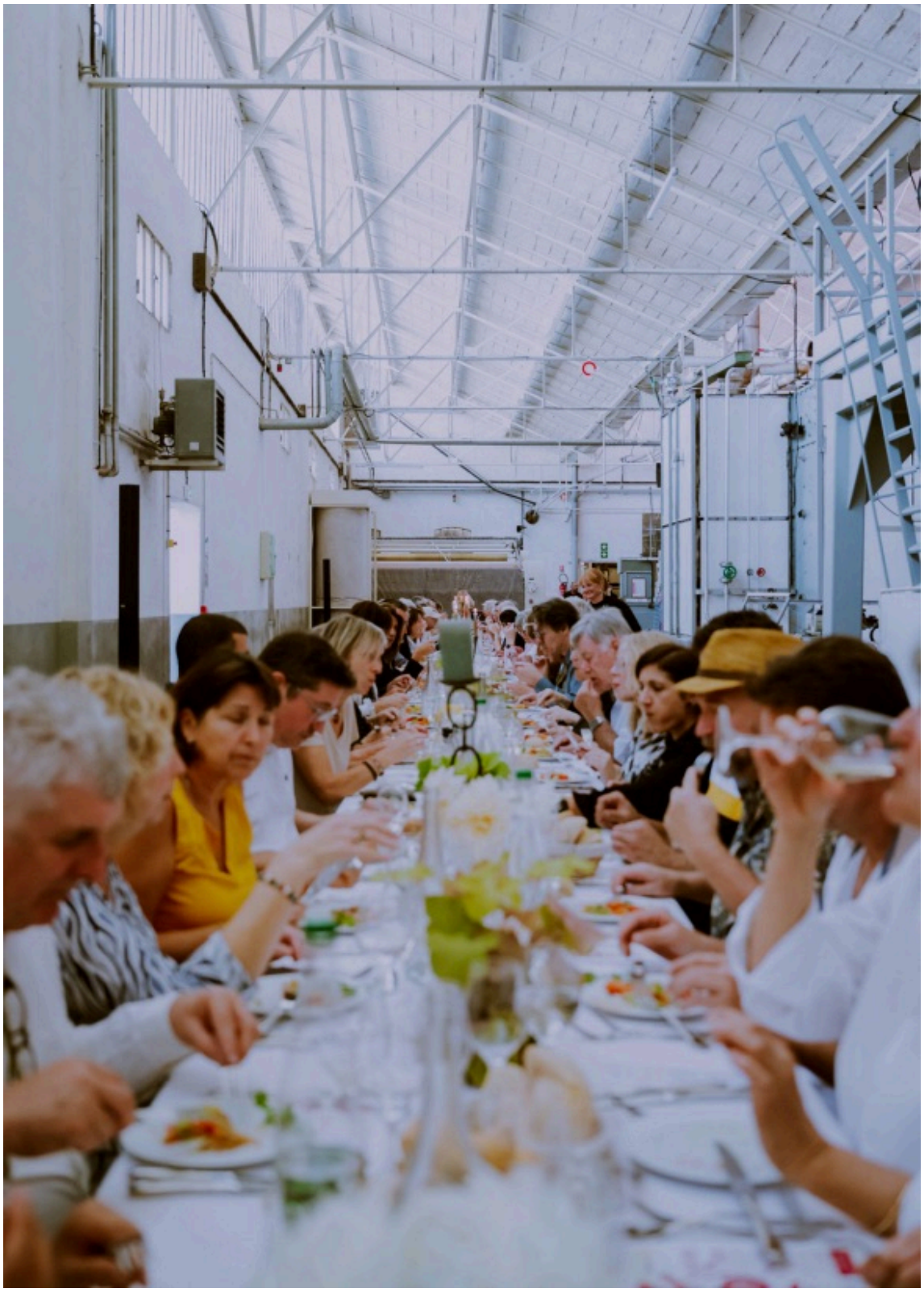

Pour toujours en savoir plus, lisez **www.echodumardi.com**, le seul média économique 100% Vaucluse habilité à publier les annonces légales, les appels d'offres et les ventes aux enchères !

Les Petites Affiches de Vaucluse depuis 1839

Ecrit par le 11 décembre 2025

©AOC Ventoux

Les Petites Affiches de Vaucluse depuis 1839

Ecrit par le 11 décembre 2025

Contact : promotion@aoc-ventoux.com / 04 90 63 36 50

Ventoux : l’agriculture face aux défis climatiques

Le Parc naturel régional (PNR) du Mont-Ventoux et l’AOC Ventoux organisent trois rencontres ‘Les Agri-Explorateurs du climat’ le jeudi 20 janvier à Entrechaux, le mardi 4 février à Saint-Pierre-de-Vassols, et le mardi 11 février à Sault, dans le but de rompre l’isolement des exploitations agricoles et viticoles face aux défis climatiques.

Dans le cadre du programme RES-MAB, qui réunit sept Réserves de Biosphère méditerranéennes sur les

Les Petites Affiches de Vaucluse depuis 1839

Ecrit par le 11 décembre 2025

questions de la résilience des territoires face au changement climatique, le PNR du Mont-Ventoux et l'AOC Ventoux organisent trois réunions intitulées « Les Agri-Explorateurs du climat » ces prochaines semaines afin d'accompagner les agriculteurs et viticulteurs face aux défis climatiques.

Ces rendez-vous « s'adressent à toutes et tous, aux curieuses, aux inquiets, aux expérimentatrices, aux pragmatiques… », affirme le Parc. L'objectif est de rompre l'isolement des exploitations agricoles et de les aider à trouver des solutions innovantes pour penser sur le long terme.

Au programme de ces formations, animées par Marie Pons-Ramells et Isabelle Fabre, avec le soutien technique de l'Université Populaire Ventoux : des moments d'échanges, des visites, des diagnostics, des formations, des Infrastructures agroécologiques financées, des tests, mais aussi des supports.

Inscription gratuite par mail à l'adresse marie.pons-ramells@parcduventoux.fr ou directement en ligne.
Jeudi 30 janvier à Entrechaux de 13h30 à 17h30.
Mardi 4 février à Saint-Pierre-de-Vassols de 13h30 à 17h30.
Mardi 11 février à Sault de 13h30 à 17h30.

Les Petites Affiches de Vaucluse depuis 1839

Ecrit par le 11 décembre 2025

©L. Pamato – PNR du Mont-Ventoux

AOC Ventoux : il est encore possible de s’inscrire pour le Banquet du Géant

Les Petites Affiches de Vaucluse depuis 1839

Ecrit par le 11 décembre 2025

Le Banquet du Géant, rendez-vous incontournable de l'automne proposé par l'AOC Ventoux, revient pour une cinquième édition le dimanche 20 octobre à L'Isle-sur-la-Sorgue. Il est encore temps de réserver sa place avant que les inscriptions ne soient clôturées le lundi 14 octobre.

Cette année, ce sera la manufacture Brun de Vian-Tiran à L'Isle-sur-la-Sorgue qui accueillera l'événement. Rendez-vous donc le dimanche 20 octobre pour un voyage gustatif en accord avec une sélection des vins de l'appellation. « Installer le Banquet du Géant à l'Isle-sur-la-Sorgue avait une signification particulière pour nous, explique Marie Flassayer, directrice de l'AOC Ventoux. Avec l'intégration de la commune dans l'aire d'appellation en novembre 2023, il nous semblait essentiel de marquer cet événement. »

L'AOC Ventoux étend son territoire aux communes de Velleron et L'Isle-sur-la-Sorgue

Une seule et même grande table sera dressée pour accueillir tous les convives, que seront mêlés aux vignerons de l'AOC Ventoux, munis de leurs bouteilles. Ce sera l'occasion parfaite pour échanger avec

Les Petites Affiches de Vaucluse depuis 1839

Ecrit par le 11 décembre 2025

ces artisans de la vigne sur leur passion, mais aussi sur leurs domaines. Un DJ viendra parfaire ce rendez-vous avec une animation musicale conviviale.

La nourriture sera proposée par le restaurant l'islois Phileas Club avec des produits locaux. Au menu : gravlax de Truite de la Sorgue de la Maison Mayer, 'acidoux' avocat kiwi, carré de cochon de Monteux, risotto d'épeautre de Sault, fraîcheur de carotte et jus de cochon à l'amarena, fromage de chèvre de Pernes les Fontaines de la Maison Moga, miel de châtaignier truffé, et pour finir, la Troprovençale de la Maison Gaillardet, vanille et fleur d'oranger, accompagnée par un café rigoureusement sélectionné pour l'occasion par Sarmiento Torréfaction.

Pour réserver votre place (à partir de 16 ans), cliquez ici.
Dimanche 20 octobre. 11h30. 59€. Brun de Vian Tiran. 2 Cour Victor Hugo. Isle-sur-la-Sorgue.

Depuis plus de 50 ans, sur les contreforts du Géant de Provence, l'AOC Ventoux a su tirer ses vins vers le haut

Les Petites Affiches de Vaucluse depuis 1839

Ecrit par le 11 décembre 2025

C’est en 1973 que l’Institut National de l’Origine et de la Qualité (INAO) a décerné aux vignerons du Ventoux l’Appellation d’Origine Contrôlée. Un vignoble à cheval sur deux Parcs Naturels Régionaux, ce qui est unique, donc un environnement protégé et un micro-climat particulier avec un soleil de plomb le jour et des nuits fraîches même en été, pour des vignobles plantés entre 200 et 600 mètres d’altitude ce qui donne des vins frais et équilibrés, sur un sol calcaire, de sables, d’éboulis et d’alluvions. Aujourd’hui, L’Isle-sur-la-Sorgue et Velleron viennent de rejoindre l’AOC, qui représente en tout 53 communes, dont Apt, Le Barroux, Bonnieux, Caromb, Gargas, Gordes, Mazan, Rustrel, Saignon ou encore Venasque.

Le président de l’AOC Ventoux, Frédéric Chaudière, qui représente environ 145 caves, 130 particulières et 13 coopératives qui, elles, regroupent entre 700 et 800 exploitations vitivinicoles, fait le point sur la situation sanitaire du vignoble. « Nous venons de vivre 2 semaines caniculaires, après deux étés très secs en 2022 et 2023. On a aussi eu de la pluie au printemps qui a provoqué du mildiou, tout le monde a été plus ou moins touché, mais globalement, il a été assez contenu. Second phénomène auquel les vignerons ont été confrontés, le gel avec plusieurs épisodes en avril, dans la zone Sud du Calavon autour de Goult avec parfois 50% de la récolte impactés. Mais aussi dans le piémont du Ventoux à Villes-sur-Auzon, Bédoin. Chez moi, sur la propriété familiale de Château Pesquié à Mormoiron, à vue de nez, on a perdu

Les Petites Affiches de Vaucluse depuis 1839

Ecrit par le 11 décembre 2025

entre 15 et 20% de raisins. Au niveau national, d'après les derniers relevés, entre le mildiou et le climat, la production devrait baisser de 40 millions d'hectolitres en 2024. Nous en Vaucluse, on avait produit 230 000 hl l'an dernier, qui étaient déjà en retrait de -7% par rapport à 2022 (250 000 hl). Là, nous avons du beau raisin, la qualité est là, la maturité aussi, mais la quantité, on ne sait pas. En général, il y a un gros orage autour du 15 août, on va bien voir, ce serait pas mal pour les grains après cette chaleur. »

Côté consommation de vin dans l'Hexagone, c'est la décroissance continue, -70% en 60 ans. Pendant que les chais sont pleins, la trésorerie des vignerons est souvent à sec. « Nous assistons à un changement générationnel avec les jeunes, du vin-aliment, on est passé au vin-plaisir, dit Frédéric Chaudière. D'importantes campagnes d'arrachage ont eu lieu à l'automne, ce qui a redonné un équilibre entre l'offre et la demande. Dans le Ventoux, nous avons moins de sorties de rouge, en revanche, le blanc poursuit sa progression, on a aussi assisté à un petit rebond du rosé, et les consommateurs apprécient les trois couleurs. Lors de notre fête fin juin, dans la cour de la Bibliothèque-Musée L'Inguimbertine à Carpentras avec le festival Kolorz, on a enregistré près de 2 000 personnes pour le concert de Cerrone. »

Pour les domaines de l'AOC Ventoux, comme Château Pesquié, les parcelles de vignes précoces seront vendangées début septembre, mais la plupart des viticulteurs de l'appellation (Fondrèche, Canto-Perdrix, La Verrerie, Piéblanc, La Ferme Saint-Pierre, Ruffinato, Peyre, Delas) devraient entamer la récolte autour du 10 septembre.

Contact : 04 90 63 36 50

AOC Ventoux : plus de 100 propositions au pied et autour du Géant de Provence et ses vignes

Les Petites Affiches de Vaucluse depuis 1839

Ecrit par le 11 décembre 2025

« Vivez l'œnotourisme autrement ! » avec l'AOC Ventoux. L'appellation s'est enrichie de 2 communes supplémentaires qui s'ajoutent aux 51 précédentes : Velleron et l'Isle-sur-la-Sorgue. Et c'est justement là où est né René Char qu'a été présenté le programme de l'été 2024.

De la randonnée en trottinette électrique à la soirée brasero, en passant par l'expérience bivouac, le pique-nique vigneron, l'apéro étoilé, la soirée vino-salsa, la table des cheffes, l'assiette truffée d'été, la guinguette d'août et le ban des vendanges, vous avez le choix avec l'AOC Ventoux, notamment du fameux Grand rendez-vous du 29 juin à l'Hôtel-Dieu Carpentras.

Samuel Montgermont, à la tête du Syndicat Professionnel des Négociants de la Vallée du Rhône précise : « La raison d'être de l'AOC Ventoux, c'est de développer un juste équilibre entre l'Homme et la nature, protéger le vivant, réduire l'impact sur l'environnement, s'adapter au changement climatique et cultiver la vie locale. Nous avons reçu le label 'Vignobles et Découverte' pour trois ans, ce qui est un signe de reconnaissance pour notre patrimoine naturel, notre gastronomie et nos paysages et nous devons

Les Petites Affiches de Vaucluse depuis 1839

Ecrit par le 11 décembre 2025

additionner tous ces atouts pour être encore plus attractifs au niveau bien-être, santé, culture, cuisine, sport et œnotourisme. » Environ 95 professionnels adhèrent à ce label, 39 caves, 20 restaurateurs, 18 hébergements de qualité ainsi que des clubs sportifs.

L'œnotourisme, un élément clé de l'attractivité du Vaucluse

Eric Bruxelle, président d'Isle sur la Sorgue Tourisme, l'office du tourisme inter-communal du Pays des Sorgues-Monts de Vaucluse, ajoute : « 10 millions de touristes viennent en France chaque année, attirés par la découverte des vins et des vignobles, ce qui représente 5,2 milliards d'euros de retombées économiques, selon Atouts France. L'œnotourisme, c'est un potentiel de 50 millions de visiteurs et l'an dernier, la moitié environ (48%) ont découvert les régions vitivinicoles en couples, ce qui en dit long sur l'attrait romantique de ces escapades dans les vignes. Les voyages entre amis (25%) et en famille (24%) sont, eux aussi, importants. Quant aux aventuriers en solo, ils sont plus rares, mais témoignent de la diversité des expériences possibles. »

L'élu de la mairie de l'Isle-sur-la-Sorgue ajoute : « En Vaucluse, nous comptons 2732 exploitations viticoles qui génèrent 5 700 emplois à plein temps, c'est dire si l'offre est riche. Et nous devons avoir une stratégie de meilleure répartition sur l'année. Heureusement, depuis 2021, nous sommes passés à 47% de nuitées l'été et 53% pour les trois autres saisons, c'est dire le fort potentiel de l'œnotourisme dans notre secteur. D'ailleurs, depuis le 1er janvier, la fréquentation touristique a grimpé de +25% à l'Isle-sur-la-Sorgue. »

Frédéric Chaudière, le président de l'AOC Ventoux, carte à la main précise : « Notre appellation s'étire sur le piémont du Ventoux, souvent en altitude, jusqu'à Loriol-du-Comtat à l'Ouest, Viens à l'Est, Entrechaux au Nord et Goult au Sud. C'est un terroir à forte identité de gastronomie, de terroir et de festivités. »

Les Petites Affiches de Vaucluse depuis 1839

Ecrit par le 11 décembre 2025

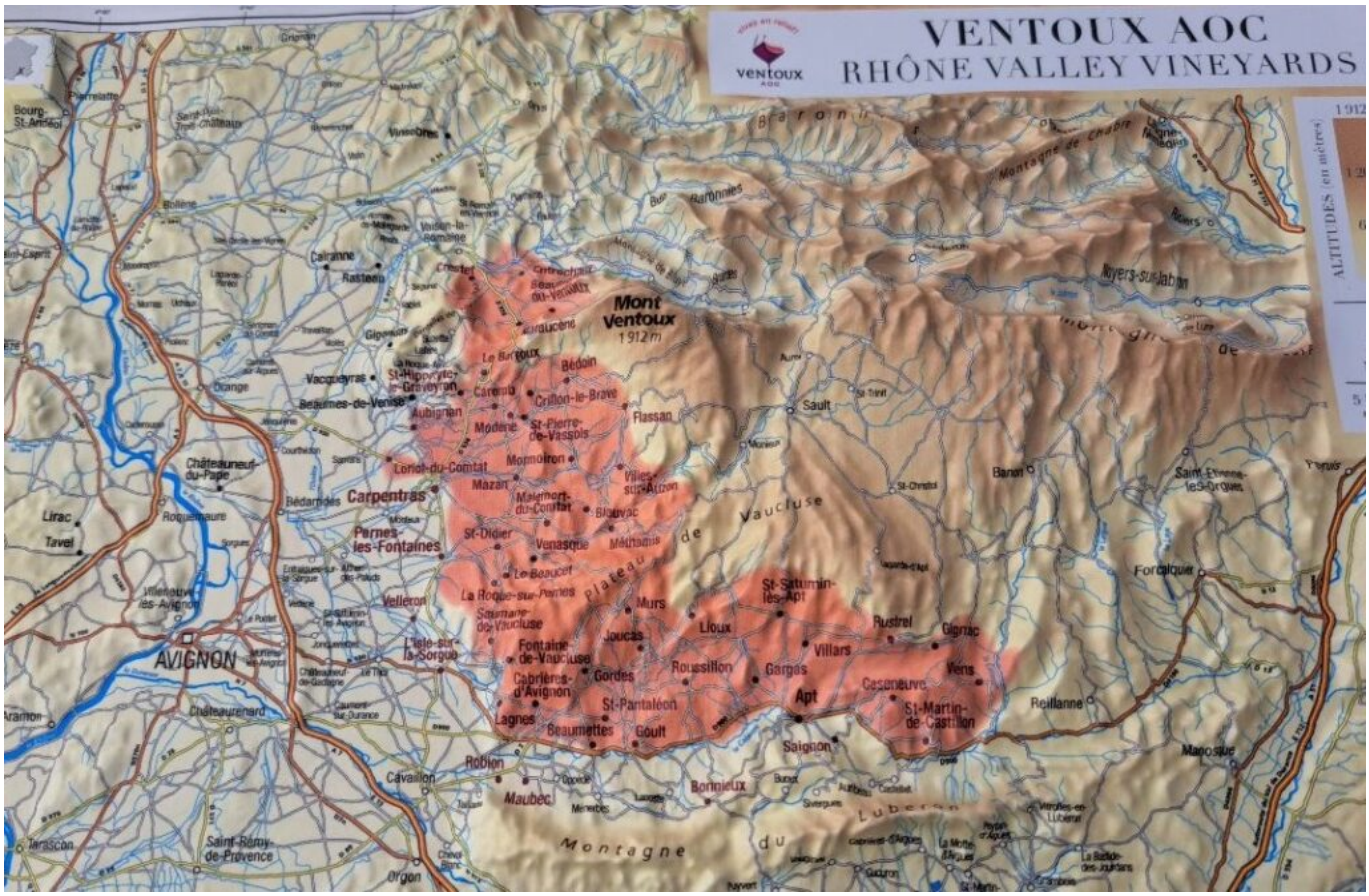

Carte de l'AOC Ventoux.

Une centaine de rendez-vous entre mai et octobre

Effectivement, pas moins d'une centaine de rendez-vous sont au programme jusqu'en octobre sur ce territoire, pour les touristes comme pour les Vauclusiens. La période de mai à octobre est particulièrement propice à ces évènements festifs, en synergie avec les restaurateurs et hôteliers, qu'il s'agisse d'ateliers d'assemblages de cépages, de soirées gastronomiques, de concerts à la nuit tombée, de balades dans les vignes à cheval, vélo ou trottinette.

> « La raison d'être du Ventoux, c'est d'être un pionnier du développement durable, de s'impliquer dans la vie locale et de contribuer à l'attractivité de ces paysages façonnés par l'homme. »

Parmi les temps forts, Grand rendez-vous des AOC du Ventoux le 29 juin à Carpentras (Hôtel-Dieu) en partenariat avec le Kolorz Festival et en présence de la star du disco des années 80, le batteur Marc

Pour toujours en savoir plus, lisez **www.echodumardi.com**, le seul média économique 100% Vaucluse habilité à publier les annonces légales, les appels d'offres et les ventes aux enchères !

Les Petites Affiches de Vaucluse depuis 1839

Ecrit par le 11 décembre 2025

Cerrone. Et pour clore cette saison 2024, le ‘Fascinant week-end’ est prévu du 17 au 20 octobre avec le fameux ‘Banquet des Géants’ où s’attableront plus de 200 convives.

Contact : promotion@aoc-ventoux.com / 04 90 63 36 50

Réchauffement climatique : l’AOC Ventoux prépare la vigne du futur grâce à un outil de

Les Petites Affiches de Vaucluse depuis 1839

Ecrit par le 11 décembre 2025

cartographie unique

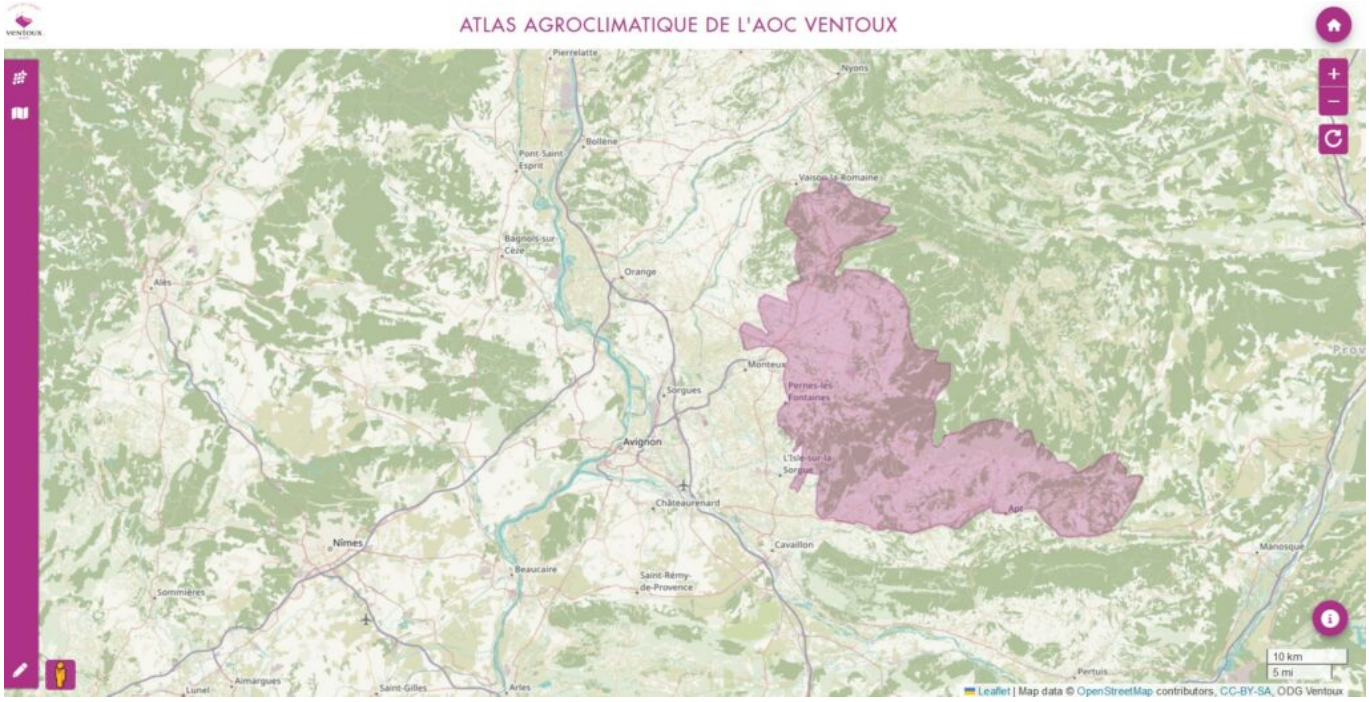

L'AOC Ventoux innove avec le SIG, outil qui cartographie le vignoble pour lutter contre réchauffement climatique

C'est en liaison avec l'Inrae (Institut national d'agronomie et de recherche agricole et environnementale), et en particulier avec Iñaki Garcia de Cortazar Atauri, chercheur à l'Unité du Plan Climat Carbone, qu'a été menée une étude appliquée à la vigne d'ici la fin du XXIe siècle. Ainsi est né le SIG (Système d'information géographique), outil unique en France qui cartographie chaque parcelle de l'AOC et la localise par GPS avec ses cépages et leur maturité face aux épisodes climatiques.

Evaluer l'impact du climat la production
Pour ce faire, il s'est basé sur le 6e Rapport du GIEC (Groupe d'experts inter-gouvernemental sur l'évolution du climat) qui évalue l'évolution du climat et son impact sur l'environnement en développant plusieurs scénarios possibles en fonction des émissions de gaz à effet de serre. Il découpe l'avenir en plusieurs périodes : futur proche 2026-2055, futur intermédiaire 2046-2075 et futur lointain 2066-2095 avec des scénarios de plus en plus dramatiques si on n'inverse pas la courbe du carbone qui monte, monte, monte…

Les Petites Affiches de Vaucluse depuis 1839

Ecrit par le 11 décembre 2025

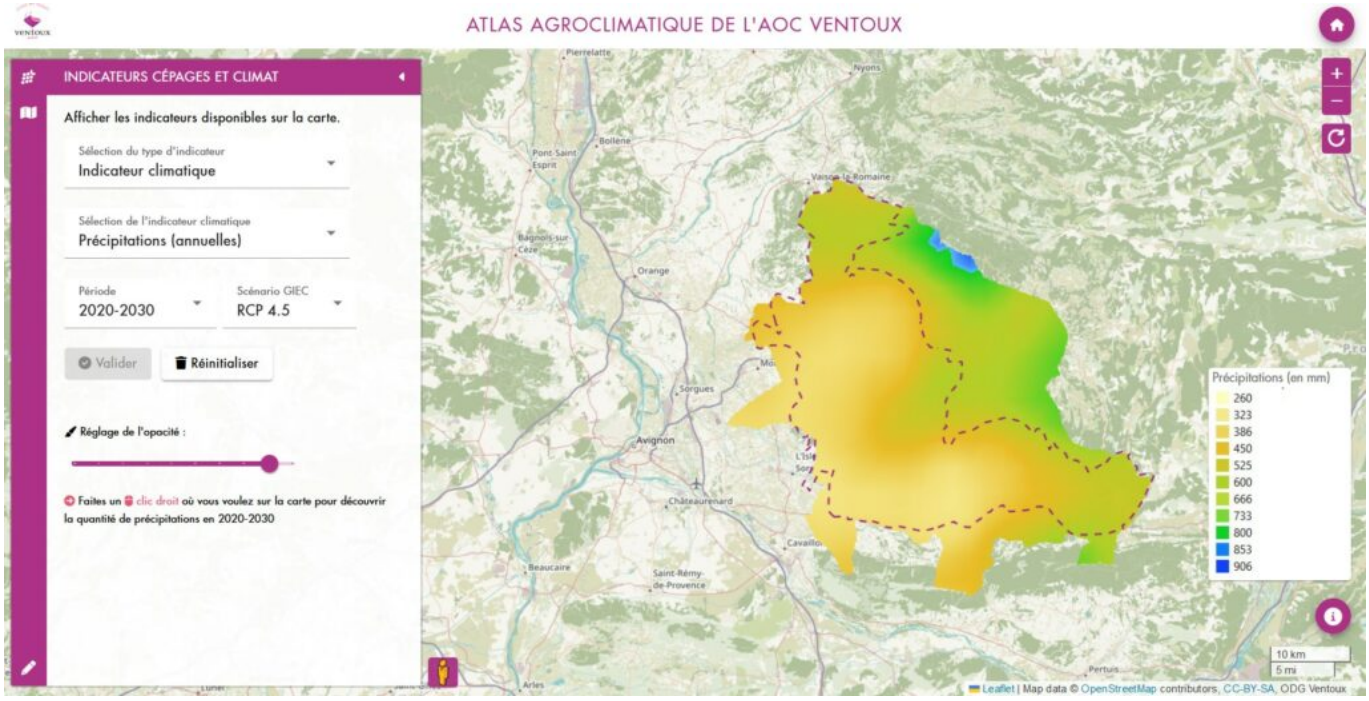

L'Appellation d'origine contrôlée (AOC) du Ventoux est à cheval sur les contreforts du Mont-Ventoux et sur les Monts de Vaucluse sur 2040km2 et 51 communes, (soit le tiers du département) avec 130 vignerons dont certains ont un domaine installé à plus de 500m d'altitude, sur les pentes du Géant de Provence. Donc, ils bénéficient d'un climat plus frais qui souffre automatiquement moins de canicule que ceux en plaine au niveau de la mer.

AOC depuis 1973, ces vignobles produisent autour de 250 000hl de vin par an. Et Iñaki Garcia de Cortazar Atauri a scruté à travers deux études supplémentaires de 2019 et 2021 le terroir, les spécificités qui composent la phénologie de cette AOC. C'est à dire la chronologie de la végétation de la vigne à partir de la germination, de la pousse des feuilles, des bourgeons, des fleurs, des grappes, de la véraison puis du moment où il faut vendanger, quand la vigne est à maturité. C'est ensuite qu'il a pu établir un lien entre les millésimes (qualité et rendement) et le climat.

Les Petites Affiches de Vaucluse depuis 1839

Ecrit par le 11 décembre 2025

© Christophe Grilhé

Les températures extrêmes sont en forte hausse

« En 30 ans, il s'est fortement réchauffé. Chaque année, la concentration en gaz à effet de serre s'aggrave. Plus on tarde à neutraliser le bilan carbone, plus le scénario pour maintenir des vignes devient complexe entre le rayonnement solaire, les épisodes de pluie, de gel, de canicule et de vent. »

Entre 1991 et 2020, la pluviométrie a augmenté de 50 à 100mm, mais pas l'été, quand la plante a le plus besoin d'eau pour se développer, là le déficit cumulé en eau est de -30 mm entre juin et août, quand le soleil cogne.

Les températures extrêmes sont en forte hausse ces 60 dernières années avec un nombre de jours à +30° qui a doublé. On se souvient d'ailleurs qu'il y a eu 3 canicules en moins de 20 ans, en 2003, 2019 et 2020. Quant au phénomène de gel il est moindre sur les vignes du Ventoux et le risque a tendance à diminuer même si on ne peut pas l'écarter définitivement.

C'est à ce moment-là que Frédéric Chaudière, le président de l'AOC, présent dans la salle des fêtes de Mallemort-du-Comtat lors de la présentation de cet outil cartographique, insiste sur l'importance de ce dispositif innovant en ligne qu'est le SIG. « Grâce à lui, nous serons mieux armés pour nous adapter, c'est notre boussole pour moins tâtonner à l'aveugle. Grâce à l'Inrae, à Météo-France et à l'IGN (Institut national de l'information géographique et forestière) chaque vigneron de chacune des 51 communes de l'appellation pourra zoomer sur sa parcelle, voir où elle en est, entre les vallées et le versant nord du Ventoux, aux différentes altitudes, aux expositions au soleil, au mistral, à la pluie. En fonction de la localisation de sa vigne, il saura s'il doit planter d'autres cépages plus adaptés au réchauffement comme le Caladoc. »

Les Petites Affiches de Vaucluse depuis 1839

Ecrit par le 11 décembre 2025

Iñaki Garcia de Cortazar Atauri, chercheur à l'Unité du Plan Climat Carbone de l'Inrae.

Les Petites Affiches de Vaucluse depuis 1839
Pour toujours en savoir plus, lisez **www.echodumardi.com**, le seul média économique 100% Vaucluse habilité à publier les annonces légales, les appels d'offres et les ventes aux enchères !

Les Petites Affiches de Vaucluse depuis 1839

Ecrit par le 11 décembre 2025

Frédéric Chaudière, président de l'AOC Ventoux.

Quelles solutions ?

Une fois posées ces observations, on s'interroge sur ce qu'on peut faire : planter d'autres cépages, économes en eau, plus résistants à la maladie, au stress hydrique. On a vu que le Grenache, la Syrah et le Mourvèdre, cépages principaux de l'AOC Ventoux, étaient de plus en plus précoces, entre 7 et 14 jours, du coup, on avance la date des vendanges.

Une chose est sûre, peu ou prou, la planète va se réchauffer d'ici la fin du XXIe siècle. +4° de températures sont envisagés par le GIEC dans le pire des scénarios. On pourrait passer de 10 jours de canicule en 2020 à une soixantaine de jours en 2095. D'où la nécessité de choisir des cépages résistants et peut-être de planter des vignobles un peu plus en altitude, sur les contreforts du Ventoux, là où il fait plus frais 'qu'au ras des pâquerettes', en plaine.

Pour toujours en savoir plus, lisez **www.echodumardi.com**, le seul média économique 100% Vaucluse habilité à publier les annonces légales, les appels d'offres et les ventes aux enchères !

Les Petites Affiches de Vaucluse depuis 1839

Ecrit par le 11 décembre 2025

L’AOC Ventoux étend son territoire aux communes de Velleron et L’Isle-sur-la-Sorgue

Née en 1973, l’Appellation d’origine contrôlée (AOC) Ventoux s’étend à deux nouvelles communes vauclusiennes : L’Isle-sur-la-Sorgue et Velleron. La démarche d’extension auprès de l’INAO (Institut national de l’origine et de la qualité) a débuté en 2000 dont le comité national a voté en faveur en 2016, puis en 2021, les experts se sont déplacés afin de délimiter les nouveaux contours de l’AOC. C’est le 17 novembre dernier que le nouveau cahier des charges de l’appellation a été officiellement publié.

Désormais, l’AOC Ventoux compte 53 communes réparties sur le territoire de sept offices de tourisme intercommunaux, les Parcs naturels régionaux du Mont-Ventoux et du Luberon, ainsi que deux réserves de Biosphère Unesco. Sa zone s’étendant maintenant à L’Isle-sur-la-Sorgue et à Velleron qui attirent toutes deux de nombreux visiteurs chaque année, l’appellation va pouvoir travailler plus amplement sur

Les Petites Affiches de Vaucluse depuis 1839

Ecrit par le 11 décembre 2025

son dynamisme en termes d'œnotourisme. Une forme de tourisme dans laquelle l'AOC Ventoux démontre déjà de nombreuses qualités.

V.A.

Pour toujours en savoir plus, lisez **www.echodumardi.com**, le seul média économique 100% Vaucluse habilité à publier les annonces légales, les appels d'offres et les ventes aux enchères !