Les Petites Affiches de Vaucluse depuis 1839

Ecrit par le 23 novembre 2026

Où des armes nucléaires sont-elles stockées en Europe ?

Les Petites Affiches de Vaucluse depuis 1839

Ecrit par le 23 novembre 2026

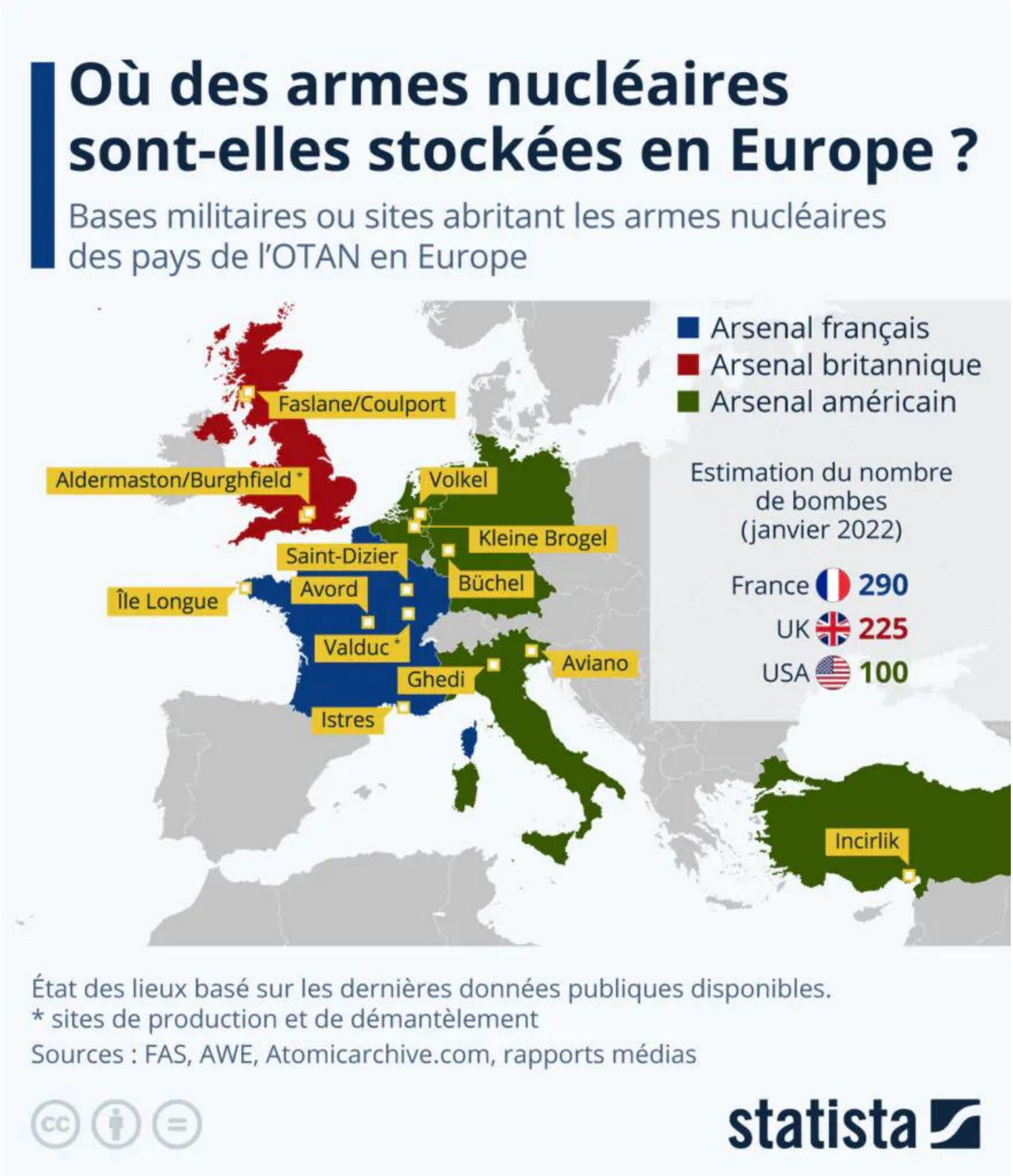

Pour toujours en savoir plus, lisez **www.echodumardi.com**, le seul média économique 100% Vaucluse habilité à publier les annonces légales, les appels d'offres et les ventes aux enchères !

Les Petites Affiches de Vaucluse depuis 1839

Ecrit par le 23 novembre 2026

En 2019, un organisme affilié à l'OTAN a publié, puis supprimé, un document qui confirmait quelque chose que l'on soupçonnait depuis longtemps : des armes nucléaires américaines sont stockées dans des bases militaires de plusieurs pays européens. Une copie du document publiée par le journal belge De Morgen affirmait que des bombes nucléaires B61 sont stockées dans six bases aériennes en Europe.

Comme le précise un article publié par la Federation of American Scientist (FAS), les bases en question sont Kleine Brogel en Belgique, Büchel en Allemagne, Aviano et Ghedi en Italie, Volkel aux Pays-Bas et Incirlik en Turquie. Les chercheurs de l'organisation estiment qu'une centaine de bombes nucléaires américaines sont actuellement déployées dans ces cinq pays. La présence de ces armes découle d'un accord conclu pendant la guerre froide, dans les années 1960, visant à dissuader l'Union soviétique et à convaincre les pays concernés qu'il n'était pas nécessaire de lancer leurs propres programmes d'armement nucléaire.

En plus de la centaine de bombes américaines, 290 bombes de l'arsenal nucléaire français et 225 que compte l'arsenal britannique (selon les dernières estimations) sont également stockées dans la région. Notre carte dresse un état des lieux des sites et bases militaires qui abritent des armes nucléaires des pays membres de l'OTAN en Europe.

En France, le site de Valduc, au nord de Dijon, est connu pour être spécialisé dans la fabrication, la maintenance et le démantèlement des ogives nucléaires. Des missiles sont également stockés dans plusieurs bases militaires de l'Hexagone : à l'île Longue, dans la rade de Brest, où sont basés les sous-marins nucléaires lanceurs d'engins de la force océanique stratégique, ainsi que dans les bases aériennes d'Istres, de Saint-Dizier et Avord.

Au Royaume-Uni, la production, l'entretien et le démantèlement des armes atomiques sont réalisés sur les sites d'Aldermaston et Burghfield, situés à une cinquantaine de kilomètres de Londres. Des missiles nucléaires sont également stockés dans les bases navales de Faslane et Coulport, en Écosse, où sont basés les sous-marins équipant la force de dissuasion britannique. Selon des informations dévoilées en avril dernier par la FAS, la base aérienne de Lakenheath, en Angleterre, aurait récemment été ajoutée à la liste des sites de stockage d'armes nucléaires de l'US Air Force. Elle pourrait donc prochainement (si ce n'est déjà) abriter des bombes américaines.

De Tristan Gaudiaut pour Statista