Les Petites Affiches de Vaucluse depuis 1839

Ecrit par le 27 novembre 2026

Avignon : notre monde et ses métamorphoses au Cloître Saint-Louis



Le jeune artiste autodidacte de 20 ans Angelo Douiller dévoilera ses peintures au public du vendredi 8 au lundi 25 septembre à travers l'exposition 'Métamorphoses' au Cloître Saint-Louis à Avignon.

Ce sera la 10e exposition du peintre, qui est sorti de sa zone de confort composé des bleus et des rouges pour explorer des verts, des noirs ou encore des ocres, mais qui est aussi passé de surfaces lisses à des rugosités terreuses, afin de bousculer les repères des formats, des lumières et des énergies. Cette exposition représentera les différentes métamorphoses de notre monde qui va vers un avenir incertain.

Les Petites Affiches de Vaucluse depuis 1839

Ecrit par le 27 novembre 2026

L'exposition sera parrainé par André Castelli, amateur d'art et acquéreur de l'une des premières toiles d'Angelo Douiller, et par Michel Lagrange, poète et agrégé de littérature, qui ont tous deux écrit les textes qui accompagneront les œuvres. Le vernissage aura lieu ce vendredi 8 septembre à 18h.

Du 8 au 25 septembre. Entrée libre de 10h à 18h tous les jours sauf les mardis. Cloître Saint-Louis. 20 rue du Portail Boquier. Avignon.

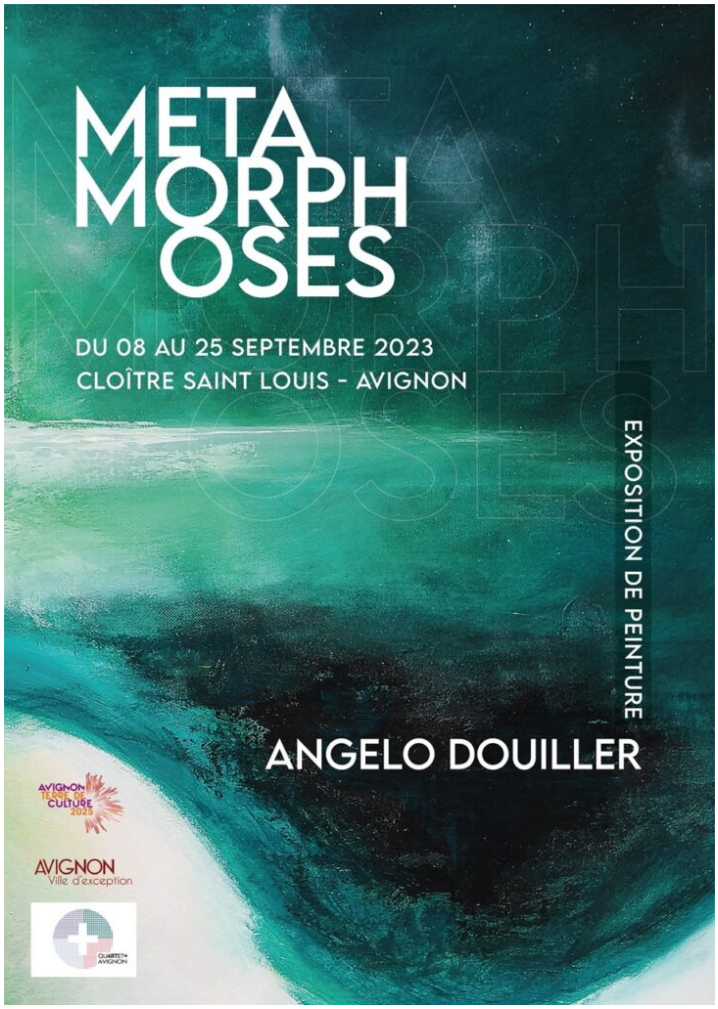

V.A.

Les Petites Affiches de Vaucluse depuis 1839

Ecrit par le 27 novembre 2026

Blauvac : l'art pictural s'invite à l'Abbaye Notre Dame de Bon Secours



Ce samedi 2 septembre, les œuvres de Danièle Meyer prendront place au sein de l'Abbaye Notre Dame de Bon Secours à Blauvac, à travers l'exposition 'Art pictural', qui sera en place jusqu'à la fin du mois. Le vernissage aura lieu de samedi 2 septembre à 17h.

L'artiste de Malemort-du-Comtat utilise principalement de la peinture à l'huile extra-fine, appliquée au pinceau ou au couteau, pour ses tableaux. Jeux de bleus, sous-bois ombreux, ou encore dame songeuse, les visiteurs découvriront des motifs très divers, entre le figuratif et le semi-abstrait.

Du 2 au 30 septembre. Du mardi au samedi de 10h à 12h et de 15h à 18h30, et le dimanche de 15h à 18h30. Entrée libre. Abbaye Notre Dame de Bon Secours. 994 Route de Saint Estève. Blauvac.

Les Petites Affiches de Vaucluse depuis 1839

Ecrit par le 27 novembre 2026



V.A.

Les Petites Affiches de Vaucluse depuis 1839

Ecrit par le 27 novembre 2026

‘Rencontre’ entre la peinture et la sculpture à Grignan





À partir de ce vendredi 25 août, l’espace d’art François-Auguste Ducros à Grignan accueillera l’exposition ‘Rencontre’. Les chemins entre différentes formes d’art vont se croiser. La peintre Danielle Humbey-Barrière exposera ses œuvres aux côtés de celles de la sculptrice Martine Chevant.

Le vernissage de l’exposition aura lieu ce vendredi 25 août à 18h30. Les œuvres seront en place jusqu’au 15 octobre prochain. Les visiteurs pourront les admirer du mercredi au dimanche de 15h à 19h.

Espace d’art François-Auguste Ducros. 12 place du jeu de ballon. Grignan.

V.A.

Les Petites Affiches de Vaucluse depuis 1839

Ecrit par le 27 novembre 2026

Valréas : exposition ‘Transparences’ au Musée du cartonnage



Jusqu’au 30 septembre prochain, le Musée du cartonnage et de l’imprimerie, situé à Valréas, accueille l’exposition ‘Transparences’. Deux artistes, Angélina Maia et Sarah Barthélémy, joignent leurs forces et, à travers leurs créations en carton et en papier, jouent sur la finesse et la délicatesse de ses matières.

Angélina Maia s’inspire des statues de l’Antiquité grecque et propose des sculptures en dentelles de carton fragmentées. Sensible au cancer du sein, elle offre une ode au corps de la femme. Sarah Barthélémy-Sibi, quant à elle, fait apparaître et disparaître des figures de papier découpé, mouvantes et suspendues, faisant presque penser à de la peau.

Les Petites Affiches de Vaucluse depuis 1839

Ecrit par le 27 novembre 2026

Fermé les lundis et dimanches (ouvert le premier dimanche de chaque mois). De 10h à 13h et de 14h30 à 18h. 5€. Musée du cartonnage et de l'imprimerie. 3 Avenue Mal Foch. Valréas.



V.A.

L'association vauclusienne Eclipse 209 organise une tournée des arts

Les Petites Affiches de Vaucluse depuis 1839

Ecrit par le 27 novembre 2026



Après une première exposition ‘Expo(se)-Toi’ à Gordes en octobre 2022 qui a remporté un franc succès avec plus de 400 visiteurs, l’association vauclusienne Eclipse 209 propose cette année ‘Expo(se)-Toi Tour’, une tournée artistique mettant en avant le travail de neuf artistes de la région Provence-Alpes-Côte d’Azur dans trois lieux vauclusiens du 9 août au 16 septembre.

Co-créée en avril 2022 par deux Vauclusiens, Emma Mariage et Yoann Tome Mestre, l’association Eclipse 209 a cœur de mettre en lumière des jeunes artistes entre 18 et 30 ans, peu importe l’art qu’ils pratiquent. Telle est l’ambition de l’événement ‘Expo(se)-Toi Tour’, qui débarque dès le mercredi 9 août. Cette première tournée artistique, proposée par l’association, va réunir neuf artistes de la région Provence-Alpes-Côte d’Azur dans trois lieux de Vaucluse. Musique, peinture, dessin, ou encore sculpture, il y en aura pour tous les goûts.

Deux expositions auront lieu au mois d’août. La première sera au salon de thé Arteastic à Avignon du mercredi 9 au mardi 22 août, et la seconde à la Chapelle Sainte Foy aux Baumettes du jeudi 24 au dimanche 27 août. Pour ces deux expositions, les artistes vont créer des œuvres complétement inédites, qui ne seront dévoilées qu’au moment venu. Le troisième et dernier événement de la tournée sera un concert à l’espace culturel les Platrières à l’Isle-sur-la-Sorgue le 16 septembre.

Les Petites Affiches de Vaucluse depuis 1839

Ecrit par le 27 novembre 2026



Une exposition, une artiste

La première exposition, qui aura lieu du mercredi 9 au mardi 22 août, mettra en avant le travail d'une seule artiste : Laurine Jarmasson. Si certaines de ses œuvres sont réalisées en collaboration avec Magali Perrin, l'artiste arlésienne travaille aussi en solo.

Son univers abstrait aux influences du street art sera exposé à Arteastic, un salon de thé et épicerie fine, composé également d'un espace dédié pour des artistes locaux ou nationaux, situé en centre-ville, à Avignon. Le vernissage aura lieu le vendredi 11 août à 18h.

Les Petites Affiches de Vaucluse depuis 1839

Ecrit par le 27 novembre 2026

Du 9 au 22 août. De 9h30 à 18h. Fermé les dimanches et lundis. Gratuit. 15 Rue de la Petite Fusterie. Avignon.

Ecrit par le 27 novembre 2026

Ecrit par le 27 novembre 2026

Ecrit par le 27 novembre 2026

Les Petites Affiches de Vaucluse depuis 1839

Ecrit par le 27 novembre 2026

- 

Les Petites Affiches de Vaucluse depuis 1839

Ecrit par le 27 novembre 2026

Ecrit par le 27 novembre 2026

Ecrit par le 27 novembre 2026

Les Petites Affiches de Vaucluse depuis 1839

Ecrit par le 27 novembre 2026

- 

Les Petites Affiches de Vaucluse depuis 1839

Ecrit par le 27 novembre 2026

Deux œuvres de l'artiste (qui ne feront pas partie de l'exposition). ©Laurine Jarmasson

Dessin, peinture et sculpture

La seconde exposition de la tournée, qui aura lieu du jeudi 24 au dimanche 27 août, mêlera plusieurs formes d'art à travers les œuvres de quatre artistes : Zinzi, Bastien Faudon, Leïa Pelletier, et Chierartype.

Créations en noir et blanc réalisées à l'aide d'un pastel noir, œuvres hautes en couleur, collages, sculptures autour de la féminité et de la nature, ou encore représentations de l'espace et du temps en dessin, le public va pouvoir en prendre plein les yeux. Le vernissage aura lieu le jeudi 24 août à 19h.

Du 24 au 27 août. De 10h30 à 18h. Gratuit. Chapelle Sainte Foy. Montée du Château. Les Beaumettes.

Ecrit par le 27 novembre 2026

Ecrit par le 27 novembre 2026

Les Petites Affiches de Vaucluse depuis 1839

Ecrit par le 27 novembre 2026

Les Petites Affiches de Vaucluse depuis 1839

Ecrit par le 27 novembre 2026

- 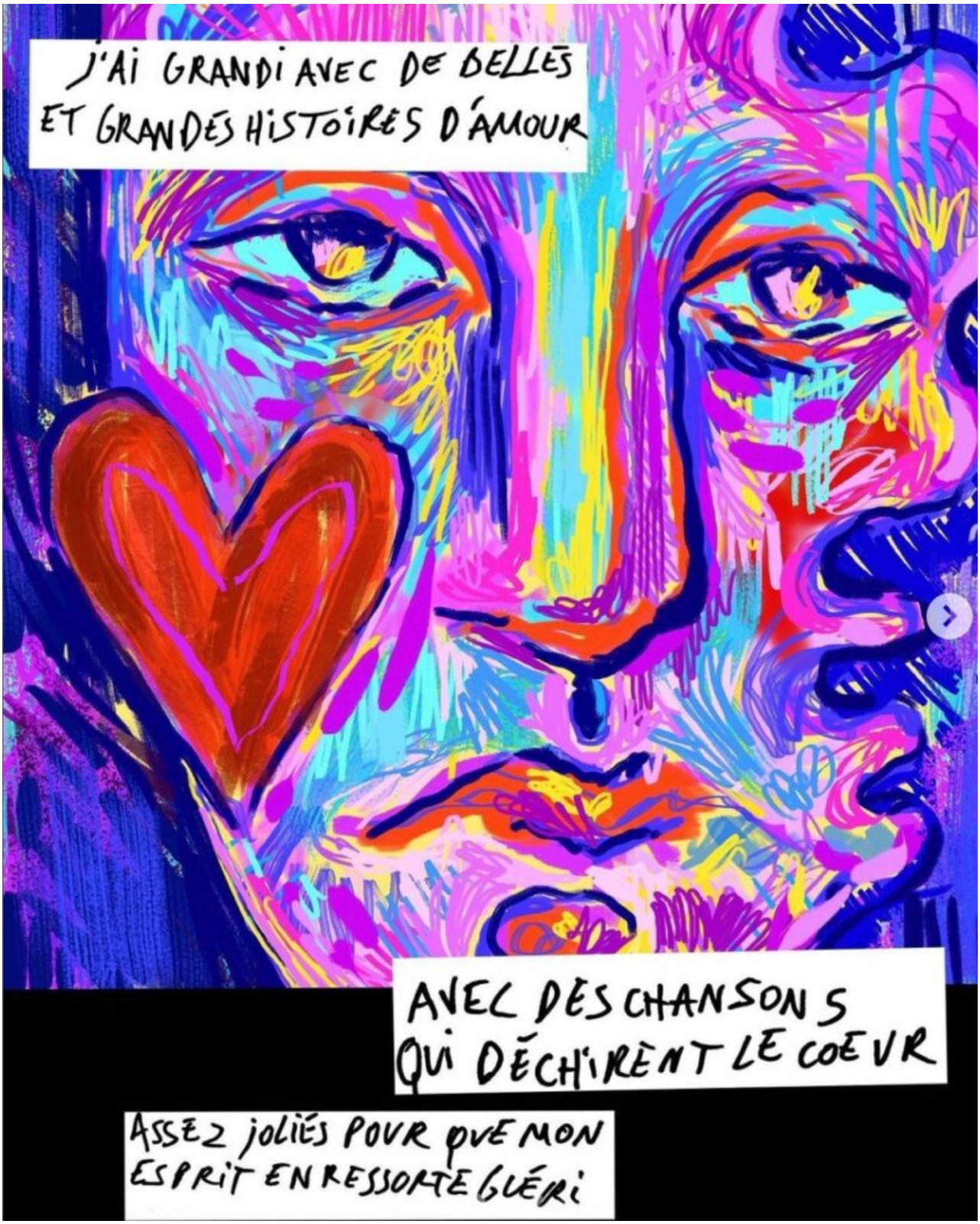

Les Petites Affiches de Vaucluse depuis 1839

Ecrit par le 27 novembre 2026

©Zinzi



©Bastien Faudon

Les Petites Affiches de Vaucluse depuis 1839

Ecrit par le 27 novembre 2026

Les Petites Affiches de Vaucluse depuis 1839

Ecrit par le 27 novembre 2026

Les Petites Affiches de Vaucluse depuis 1839

Ecrit par le 27 novembre 2026

Les Petites Affiches de Vaucluse depuis 1839

Ecrit par le 27 novembre 2026



Les Petites Affiches de Vaucluse depuis 1839

Ecrit par le 27 novembre 2026

©Leïa Pelletier

Les Petites Affiches de Vaucluse depuis 1839

Ecrit par le 27 novembre 2026

Ecrit par le 27 novembre 2026

Les Petites Affiches de Vaucluse depuis 1839

Ecrit par le 27 novembre 2026

Les Petites Affiches de Vaucluse depuis 1839

Ecrit par le 27 novembre 2026

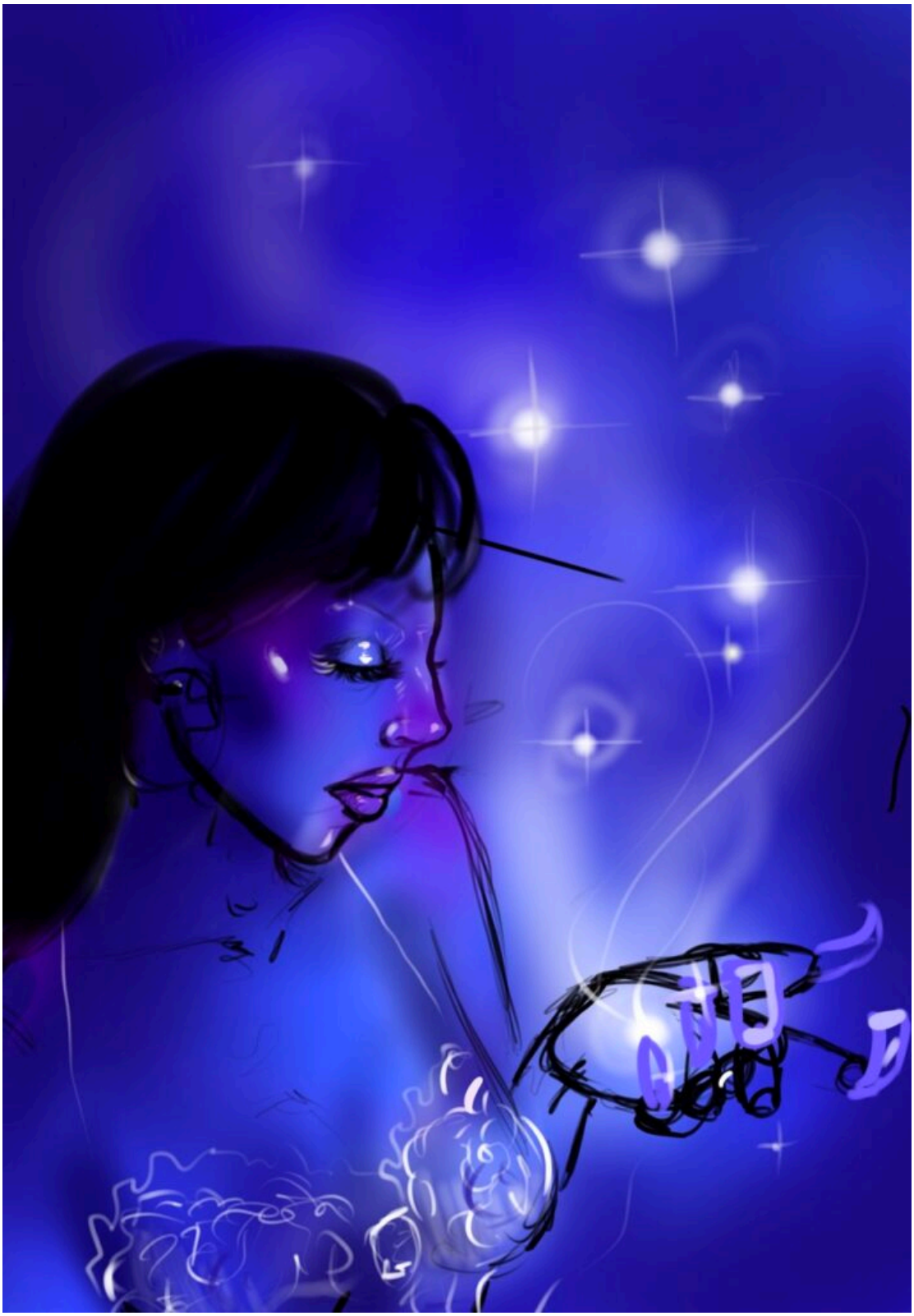

Les Petites Affiches de Vaucluse depuis 1839

Ecrit par le 27 novembre 2026

©Chierartype

Ces œuvres ne feront pas partie de l'exposition.

Un concert des nouveaux talents

Le samedi 16 septembre, l'association Eclipse 209 clôturera sa tournée artistique avec un concert de nouveaux talents à l'Isle-sur-la-Sorgue. Quatre artistes et groupes se succéderont sur scène et proposeront différents styles de musique.

La chanteuse et productrice Ela Mbass vous emportera dans son univers inspiré des sons reggae, dub, afro et R&B. Le quarter Déja Vu vous plongera dans la musique alternative londonienne teintée de jazz et inspirée d'artistes comme Yellow Days, Mac Miller ou encore Jorja Smith. L'artiste marseillais Milo proposera du R&B coloré de rock alternatif et de pop. Enfin, Nadir, également originaire de Marseille proposera une musique entre rap moderne, pop, R&B, et rock.

16 septembre. 20h. 5€ (billetterie en ligne). Espace culturel Les Platrières. 36 Boulevard Paul Pons. Isle-sur-la-Sorgue.

Vaison-la-Romaine : l'art à l'honneur ce week-end

Les Petites Affiches de Vaucluse depuis 1839

Ecrit par le 27 novembre 2026



Vendredi 30 juin et dimanche 2 juillet, l'art sera à l'honneur à Vaison-la-Romaine avec un marché d'art d'artisanat et une journée d'art.

Vendredi 30 juin de 18h à 22h : marché d'art d'artisanat
Les vendredis 30 juin, 14 et 28 juillet, 11 et 25 août quinze artisans de métiers d'art, peintres et sculpteurs exposeront et vendront leurs œuvres artisanales, sur la Grande Rue. En partenariat avec Les Arts Ô Soleil.

Dimanche 2 juillet de 10h à 19h : journée d'art
Journée d'art par l'association Les Arts Ô Soleil, sur la place Montfort.

Carpentras : « Y'a de l'art dans l'air », les expositions aériennes inaugurées ce week-

Les Petites Affiches de Vaucluse depuis 1839

Ecrit par le 27 novembre 2026

end



L’association les Papillons, la ville de Carpentras et l’ambassadeur de Suisse inaugureront les expositions aériennes du festival « Y’a de l’art dans l’air », ce samedi 1er juillet à 11h30 au Square de Champeville. Les expositions seront ensuite visibles jusqu’en août.

Samedi 1er juillet à 11h30, Square de Champeville, Carpentras.

Lourmarin : découvrez l’exposition « l’Océan » au Château

Les Petites Affiches de Vaucluse depuis 1839

Ecrit par le 27 novembre 2026



Le vernissage de l'exposition « l'Océan », organisé par la Fondation Laurent-Vibert, aura lieu ce samedi 17 juin à 17h au Château de Lourmarin.

Alors que le changement climatique devient une préoccupation majeure qui affecte l'ensemble de la planète, l'océan est l'un de ces écosystèmes qu'il convient d'étudier et de préserver. Intitulée « l'Océan », cette exposition présente quatre artistes qui contribuent, par leurs approches, artistiques, à une réflexion autour de ce vaste monde qui ne cesse de fasciner : les photographes Rachael Talibart et Henley Spiers, et les graveurs Hélène Baumel et Jean Chièze.

Visible jusqu'au 31 mai 2024, le vernissage de l'exposition aura lieu ce samedi 17 juin à 17h.

Les artistes

La britannique Rachael Talibart a acquis une reconnaissance internationale pour ses images de vagues et ses nombreuses photographies d'eau et de bords de mer prises dans le monde, mais surtout dans les îles britanniques.

Le photographe franco-britannique Henley Spiers s'est engagé à préserver les océans en capturant la diversité et la fragilité des écosystèmes sous-marins. Il les révèle à la fois dans leur expression naturelle et leur dimension esthétique, en plan rapproché et avec leurs couleurs chatoyantes.

L'artiste française Hélène Baumel a participé à de nombreuses expositions collectives et individuelles.

Les Petites Affiches de Vaucluse depuis 1839
Pour toujours en savoir plus, lisez **www.echodumardi.com**, le seul média économique 100% Vaucluse habilité à publier les annonces légales, les appels d'offres et les ventes aux enchères !

Les Petites Affiches de Vaucluse depuis 1839

Ecrit par le 27 novembre 2026

Elle maîtrise plusieurs techniques, mais cette exposition met l'accent sur ses aquatintes colorées, proposant sa propre interprétation poétique de la mer.

Enfin, le graveur Jean Chièze (1898-1975) fut artiste en résidence au château Lourmarin en 1936 et 1937. Les gravures exposées proviennent de l'œuvre léguée par l'artiste à la Fondation Laurent-Vibert et des prêts consentis par le Château de Vogüé (Association Vivante Ardèche).

Informations pratiques
Exposition visible tous les jours du 15 juin 2023 au 31 mai 2024, dans le cadre de la visite du château.
Tarifs : plein – 7,50€ / réduit – 6€ / 6 à 16 ans – 3€ / moins de 6 ans – gratuit.
Fondation Lauren-Vibert – Château de Lourmarin – 2 avenue Laurent-Vibert, Lourmarin.
Informations et réservations au 04 90 68 15 23 ou via contact@chateaudelourmarin.com

Vernissage le samedi 17 juin à 17h au château de Lourmarin, 2 avenue Laurent-Vibert, Lourmarin.

Ménerbes : les 'secrets d'atelier' de l'artiste Dora Maar dévoilés dans une exposition

Les Petites Affiches de Vaucluse depuis 1839

Ecrit par le 27 novembre 2026

LA MAISON DORA MAAR

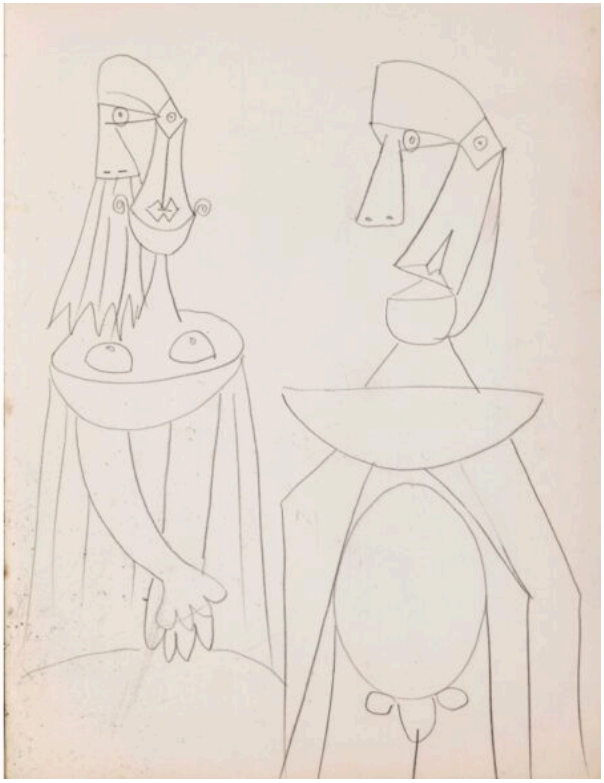

La Mob de la Maison Dora Maar accueille une nouvelle exposition ce samedi 17 juin intitulée ‘Dora Maar, Secrets d’atelier’. Le public pourra découvrir la défunte artiste à travers un ensemble de dessins, de poèmes, de peintures, qui ouvrent une nouvelle fenêtre sur sa vie. Dans ses œuvres, on en apprendra plus sur ses parents, ses amis, son chat, son rapport à la foi, mais aussi sur Picasso, pour qui elle a été l’amante et la muse.

Cette exposition, qui sera en place jusqu’au 30 novembre prochain, a été réalisée par CreativeTech, qui va utiliser diverses technologies pour mettre en valeur les œuvres et ainsi dévoiler le combat intérieur de Dora Maar, entre son retrait et son ouverture au monde, et le cheminement entre les différentes périodes de sa vie, sous un nouvel angle.

Vernissage le samedi 17 juin à 18h. Exposition accessible en entrée libre du mardi au dimanche de 11h à 13h et 14h à 18h. La Mob. La Maison Dora Maar. 58 rue du portail neuf. Ménerbes.



Les Petites Affiches de Vaucluse depuis 1839

Ecrit par le 27 novembre 2026

Un carnet de Dora Maar ©Luc Pâris

V.A.