Les Petites Affiches de Vaucluse depuis 1839

Ecrit par le 29 novembre 2026

(Vidéo) Le Château de Beaucastel distingué au Trophée béton pro

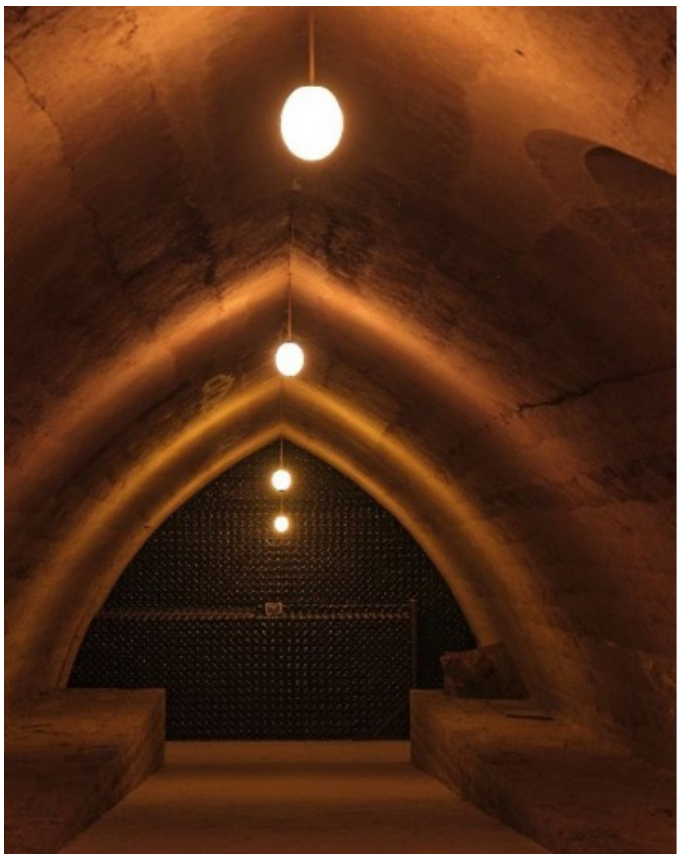



La rénovation et l'extension du Château de Beaucastel à Courthézon figure parmi les 15 nominés du Trophée béton Pro. Organisé par l'association Bétocib et le centre d'expertise de France Ciment Cimbéton, sous le patronage du ministère de la Culture, l'événement est une distinction biennale qui récompense des réalisations remarquables en béton construites en France au cours des trois dernières années. Pour cette année, cette 5e édition avait été placée sous le signe de 'la transmission et de la continuité'.

A cette occasion, le domaine viticole de la famille Perrin a été distingué pour son projet de 8 400m2 de plancher mené par les deux Maître d'œuvre : le Studio Mumbai et le Studio Méditerranée.

Les Petites Affiches de Vaucluse depuis 1839

Ecrit par le 29 novembre 2026

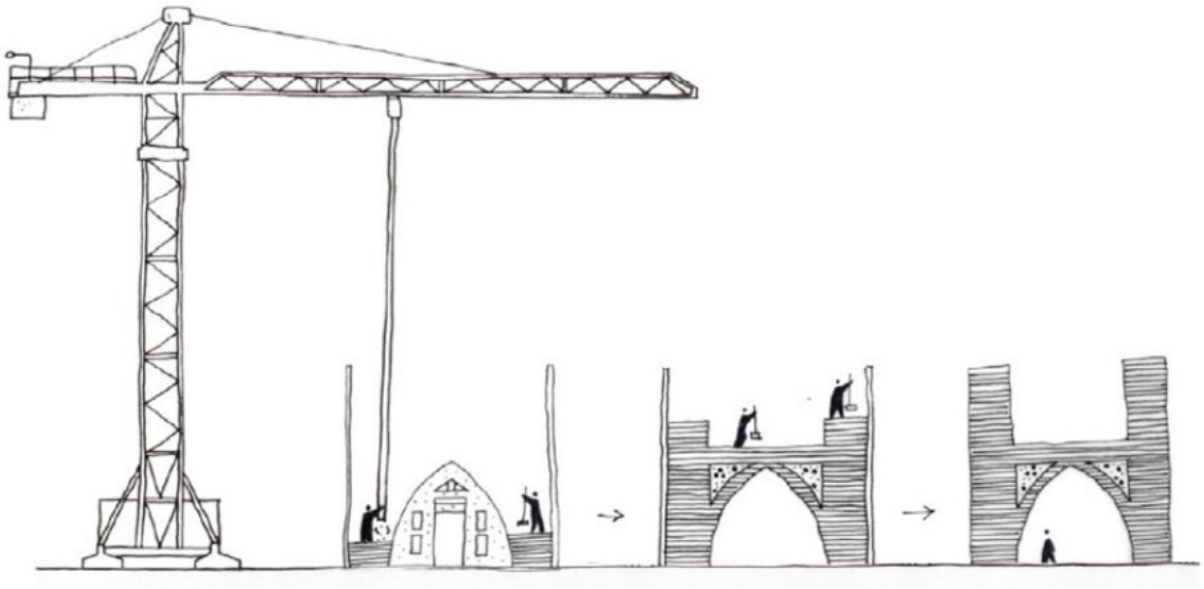

Crédit : Studio Méditerranée

« Construire avec respect et élever sans artifice. »

Pour ce domaine emblématique de la Vallée du Rhône particulièrement connu pour ses Châteauneuf-du-Pape, cette extension traduit la philosophie de la Famille Perrin : « construire avec respect, élever sans artifice, transmettre un héritage qui lie la main de l'homme à la force du vivant ».
Dans cette logique, 25 000m3 de matériaux issus de terrassement argile, sable et galets ont notamment été transformés et réemployés dans la construction.

Une 1re en Vaucluse : 'Terres de demain', les Assises de l'Agriculture au Château de Beaucastel

Imaginé comme un prolongement du paysage viticole, le projet a aussi réutilisé pierre, bois, tuiles et éléments métalliques issus des constructions existantes. Côté béton, il a été utilisé pour les ouvrages enterré comme les voutes du chai afin d'apporter une forte résistante mécanique ainsi qu'une grand inertie thermique nécessaire à la bonne conservation des vins.

Les Petites Affiches de Vaucluse depuis 1839

Ecrit par le 29 novembre 2026



Les Petites Affiches de Vaucluse depuis 1839

Ecrit par le 29 novembre 2026

Crédit : Michael Falgren/DR

Les Petites Affiches de Vaucluse depuis 1839

Ecrit par le 29 novembre 2026



Les Petites Affiches de Vaucluse depuis 1839

Ecrit par le 29 novembre 2026



Les Petites Affiches de Vaucluse depuis 1839

Ecrit par le 29 novembre 2026

« Chaque volume a été pensé pour s'accorder aux rythmes naturels : le souffle du Mistral, la course du soleil, la fraîcheur de la nuit, explique le Domaine de Beaucastel. Sous terre, le nouveau chai révèle une architecture bioclimatique où le vin repose à température constante, grâce à un système naturel de ventilation et de gestion des eaux. Rien n'est artificiel, tout est en équilibre, à l'image des vins de Beaucastel, fruits de patience, d'intuition et d'harmonie. »

Près de 190 projets candidats

Au total, le palmarès 2026 comprend 10 lauréats et 15 nominés départagés par un jury composé de 17 personnalités (représentants du ministère de la Culture, d'architectes, d'ingénieurs, de maîtres d'ouvrage, d'entreprises, d'industriels et de représentants d'institutions) ainsi qu'un prix du public. Près de 190 candidatures avaient été initialement déposées partout en France. L'intégralité de la cérémonie est accessible sur ce lien.

Ludovic Badet, nouveau secrétaire général pour l'Unicem Paca-Corse

Les Petites Affiches de Vaucluse depuis 1839

Ecrit par le 29 novembre 2026

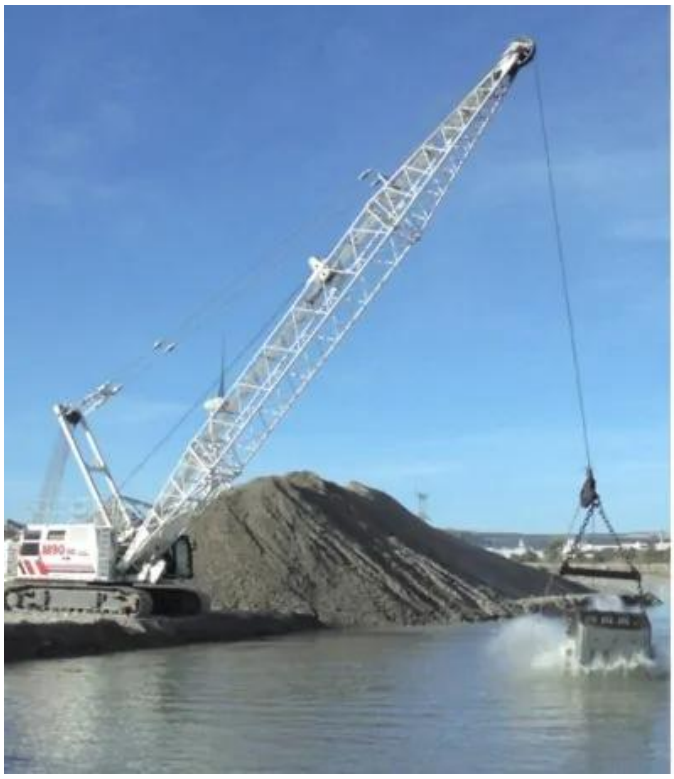



Ludovic Badet est le nouveau secrétaire général de l'Unicem Paca-Corse (Union nationale des industries de carrières et matériaux de construction). En poste depuis le début du mois de février, il succède à Marie-José Zorpi.

167 entreprises régionales

Ludovic Badet, titulaire d'un Master en Économie et management des entreprises et des organisations (EMEO) de l'université Nice Côte d'Azur, a débuté sa carrière à la préfecture des Alpes-Maritimes, où il a acquis une expertise en gestion des politiques publiques et coordination territoriale. Il a ensuite rejoint l'Unicem Paca-Corse en tant que chargé de mission avant d'être nommé secrétaire général adjoint en 2024. Aux côtés de Marie-José Zorpi, il s'investit dans la structuration de l'action syndicale et la défense des intérêts des entreprises adhérentes. Il accompagne 167 entreprises de Paca et Corse (totalisant 450 établissements répartis sur l'ensemble du territoire régional) sur des enjeux clés tels que la représentativité, la santé et sécurité au travail, le dialogue avec les décideurs politiques et les démarches de développement durable.

Mise en application du Schéma régional des carrières

« Sous la présidence de Frédéric Soulié, élu en 2021, Ludovic Badet mettra toute son expertise et son énergie au service des entreprises du secteur, avec pour ambition de poursuivre et renforcer l'accompagnement syndical de la filière minérale en région », explique dans un communiqué l'Unicem Paca-corse. Dans ses nouvelles fonctions il poursuivra les missions essentielles qu'il menait déjà aux côtés de Marie-José Zorpi. Mais de nouveaux défis majeurs s'imposent également, notamment la

Les Petites Affiches de Vaucluse depuis 1839

Ecrit par le 29 novembre 2026

communication et la mise en application du Schéma régional des carrières (SRC), approuvé en mai dernier par le préfet de région et après plus de sept années de concertation.



En Paca-Corse, le secteur, ici les carrières Maroncelli à Piolenc, représente plus d'un milliard d'euros de chiffre d'affaires annuel.

Plus de 1 milliard d'euros de chiffre d'affaires

L'Unicem Paca-Corse est l'un des 13 syndicats régionaux de l'Union nationale des industries de carrières et matériaux de construction. Elle représente les domaines des carrières, des industries de la filière béton, des industries connexes (mortiers, chaux, isolants, durcisseurs, résines synthétiques…) ou de la valorisation des déchets inertes du BTP.

En Paca-Corse, l'ensemble regroupe 4 000 emplois directs et 12 000 emplois induits. L'activité annuelle totalise 8 millions de tonnes d'autres matériaux de carrières, 30 millions de tonnes de granulats et près de 4 millions de m3 de béton prêt à l'emploi. De quoi afficher un chiffre d'affaires annuel de plus de 1 milliard d'euros.

Les Petites Affiches de Vaucluse depuis 1839

Ecrit par le 29 novembre 2026

La Chine produit plus de ciment que le reste du monde

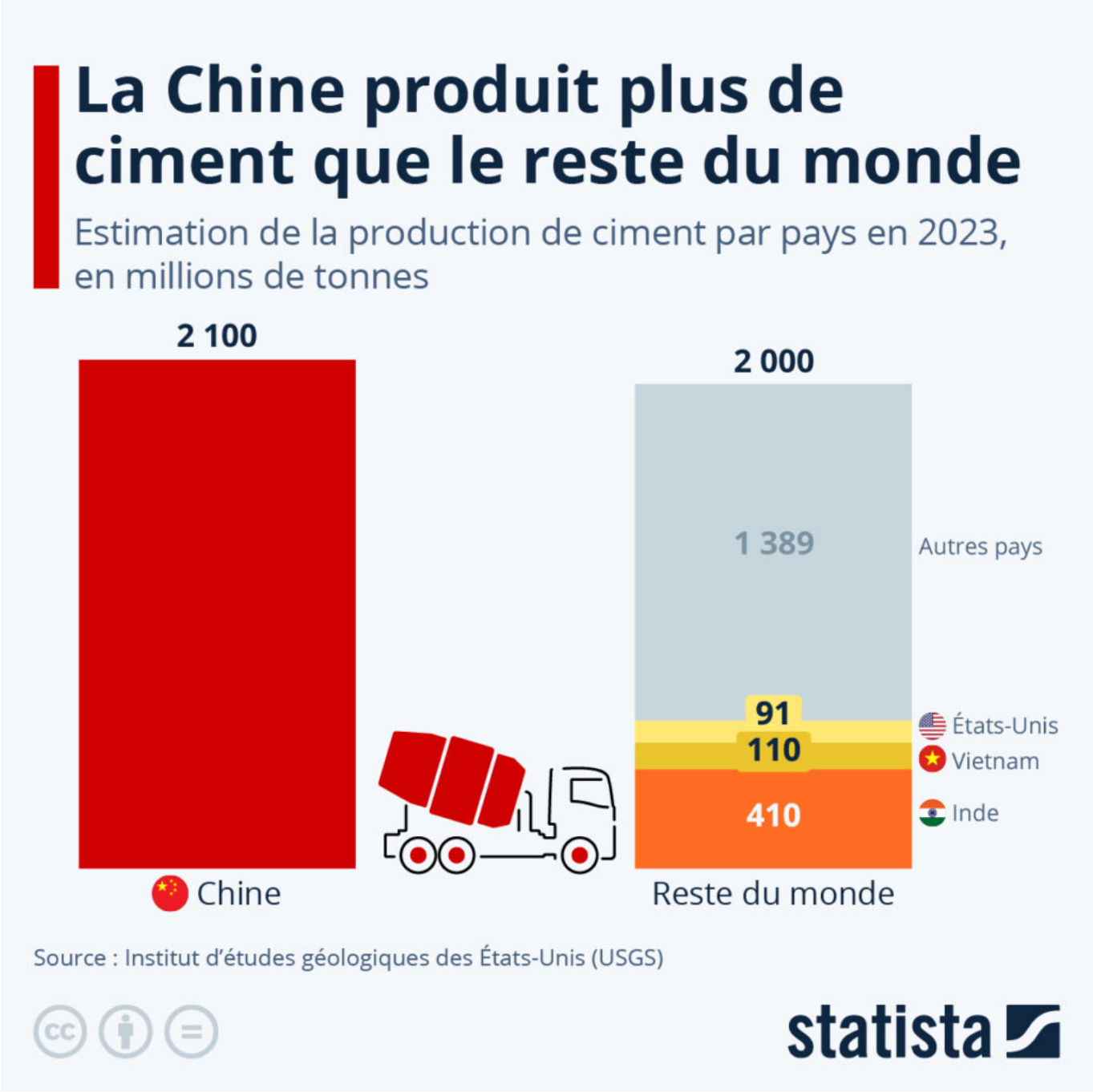

Les Petites Affiches de Vaucluse depuis 1839

Ecrit par le 29 novembre 2026

Entre 2011 et 2013, la Chine aurait consommé plus de béton que les États-Unis pendant tout le XXe siècle. Le pays asiatique aurait en effet consommé 6,6 milliards de tonnes de béton sur cette période. Par comparaison, on estime que les États-Unis ont utilisé 4,5 milliards de tonnes de béton au XXe siècle. Le célèbre barrage des Trois-Gorges, plus grande centrale hydroélectrique au monde, situé sur le Yanzi Jiang au centre le la Chine et terminé en 2012, a nécessité à lui seul 16 millions de tonnes de ciment.

Comme le montre notre infographie, la Chine reste de loin le plus grand producteur de ciment au monde. En 2023, les cimenteries chinoises ont produit 2,1 milliards de tonnes de ciment, et le reste du monde 2 milliard de tonnes. L'Inde, deuxième plus grand producteur mondial, a produit 410 millions de tonnes, loin devant le Vietnam et les États-Unis, dont la production s'est élevée à 110 et 90 millions de tonnes respectivement.

De Valentine Fourreau pour Statista