Les Petites Affiches de Vaucluse depuis 1839

Ecrit par le 3 novembre 2025

Hôtel des ventes d'Avignon, Bijoux, tableaux, Mobilier et objets d'art ce samedi 15 février

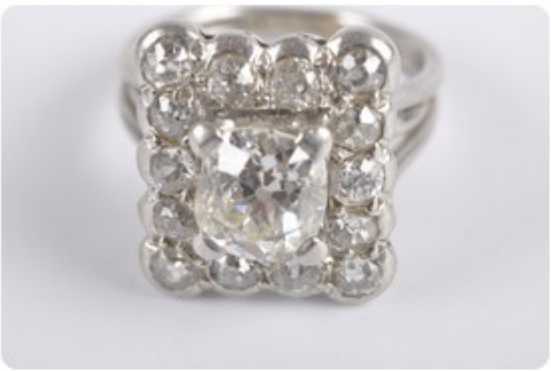

Patrick Armengau, commissaire-priseur de l'Hôtel des ventes d'Avignon propose à la vente des bijoux, tableaux, mobilier et objets d'art ce samedi 15 février à 10h et 14h15. Parmi les beaux bijoux, un bracelet ruban en or jaune 'nid d'abeille' à partir de 3 800€, une petite broche Mauboussin en plume or sertie d'un diamant de taille ancienne à partir de 600€, une bague en platine sertie d'un diamant de taille ancienne et coussin d'environ 1,4 carat à partir de 4 000€une broche plaque d'époque Art déco en platine sertie de diamants taille rose et ancienne dont le principal pesant environ 1,4 carat à partir de 4 000€.

Nous avons un petit coup de cœur pour cette très jolie console provençale en noyer sculpté dotée de deux tiroirs latéraux et en ceinture d'une coquille feuillagée d'époque du 18e siècle, à partir de 300€. On adore cette magnifique commode tombeau galbée et ses trois tiroirs sur trois rangs surmontée d'un plateau en marbre d'époque Louis XV à partir de 2 500€.

Les Petites Affiches de Vaucluse depuis 1839
Pour toujours en savoir plus, lisez **www.echodumardi.com**, le seul média économique 100% Vaucluse habilité à publier les annonces légales, les appels d'offres et les ventes aux enchères !

Les Petites Affiches de Vaucluse depuis 1839

Ecrit par le 3 novembre 2025

Portrait de Monsieur Noguier Antoine d'Antoine Raspal
Copyright Hôtel des Ventes d'Avignon

On adorerait faire rentrer le printemps à la maison avec ce bouquet de fleurs, une aquarelle de Blanche Odin (1865-1957) à partir de 200€. Et pour faire entrer quelques notes de musique, que diriez-vous d'un violoncelle français 'Plumerel à Paris, fait à Mirecourt dans la 1re partie du 19e siècle proposé à partir de 2 000€.

Dans les belles pièces voici un portrait de Monsieur Noguier, Consul d'Arles exécuté par Antoine Raspal (Arles 1738-1811) à partir de 20 000€ et aussi ce très beau portrait en pied d'une jeune homme à la musette de Miklos Barabas (1810-1898 portraitiste hongrois). Toutes ces merveilles sont à découvrir sur le catalogue complet ici.

Les prochaines ventes
Samedi 29 mars : Art du XXème siècle et Tableaux Modernes. Samedi 26 avril : Tableaux Anciens, Mobilier et Objets d'Art. Samedi 17 mai : Grands Vins et Spiritueux. Samedi 24 mai : Joaillerie et Montres de Collection. Samedi 14 juin : Automobiles de Collection.

Les Petites Affiches de Vaucluse depuis 1839

Ecrit par le 3 novembre 2025

Les infos pratiques
Hôtel des ventes d'Avignon. 2, rue mère Teresa à Avignon. Les lundi et vendredi de 10h à 12h et de 14h à 17h. Les mardi et jeudi de 9h à 12h et de 14h à 18h. Le mercredi de 9h à 12h. 04 90 86 35 35. contact@avignon-encheres.com Expertise sans rendez-vous tous les mardi de 9h à 12h et de 14h à 17h. Les frais de vente se montent à 25%.

Copyright Hôtel des Ventes d'Avignon

Hôtel des ventes d'Avignon, Une conférence

Les Petites Affiches de Vaucluse depuis 1839

Ecrit par le 3 novembre 2025

sur les pierres précieuses, la vente de bijoux, un diner étoilé dans le noir et des vins d’exception à la vente

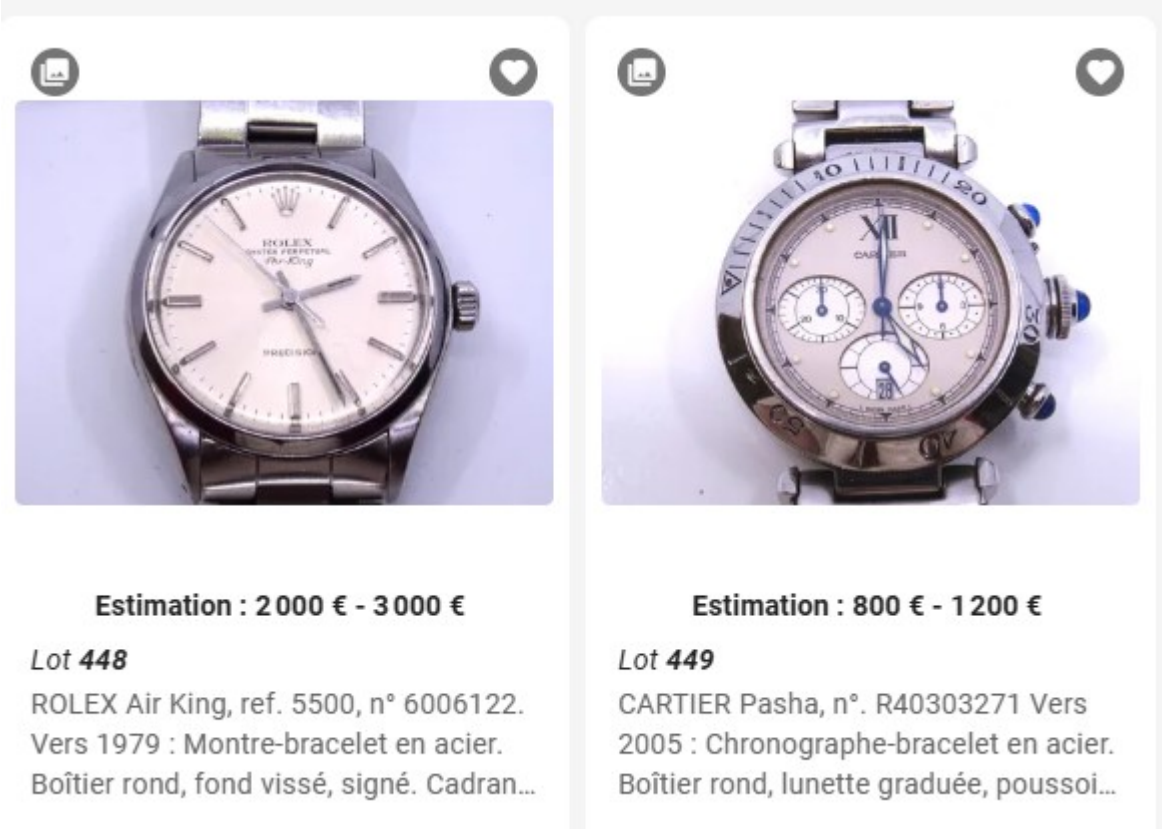

Patrick Armengau, le commissaire-priseur de l’Hôtel des ventes d’Avignon propose quatre évènements à venir : Une conférence donnée par la gemmologue Maryse Béraudias, expert en joaillerie, ancien professeur à l’école Boulle sur le thème ‘Les pierres précieuses’ ce jeudi 5 décembre ; Une vente de joaillerie, horlogerie, orfèvrerie et arts de la table, ce samedi 7 décembre ; Une vente aux enchères et un Dîner étoilé dans le noir jeudi 12 décembre et la vente de grands vins et alcools provenant de caves particulières samedi 14 décembre.

Vous avez toujours rêvé d’en savoir plus sur les pierres précieuses ? Et bien c’est le moment avec Maryse Béraudias, expert en joaillerie, gemmologue, diplômée HRD (habilitée à diriger des recherches) d’Anvers, ancien professeur à l’école Boulle qui donnera une conférence de presse sur les ‘Pierres précieuses.
Jeudi 5 décembre à 18h. Hôtel des ventes d’Avignon. Réservation 04 90 86 35 35.

Les Petites Affiches de Vaucluse depuis 1839

Ecrit par le 3 novembre 2025

Copyright Freepik

La fin de l'année va briller de mille feux, avec, notamment les bijoux et objets de la vente du 7 décembre. Il y en a pour tous les goûts et surtout pour toutes les bourses avec, par exemple, cette alliance en or gris et platine sertie de 20 diamants à s'offrir à partir de 400€ (lot 292), ou encore ce magnifique collier de 3 rangs totalisant 270 perles de culture blanches et ses deux passants de 3 lignées de diamants à partir de 600€ (lot 303). On craque également pour cette extraordinaire bague solitaire en platine à partir de 4 000€ (lot 305) et aussi plusieurs diamants sous scellé (lots 308 et 309) à partir de 5 000 et 12 000€. On est intrigué par cette étonnante bague à forme géométrique 'rencontre' (lot 386) à partir de 200€.

Les Petites Affiches de Vaucluse depuis 1839

Ecrit par le 3 novembre 2025

Le sac Lagerfeld Copyright Hôtel des ventes d'Avignon

Même chose au chapitre, très recherché, des montres 'vintage'
où l'on peut se faire plaisir selon ses moyens, ou que l'on est collectionneur, notamment avec cette très belle Omega seamaster, (lot 433) à partir de 200€ ou encore cette Rolex de folie, pour son cadran bleu, (lot 446) à partir de 2 500€. On est tombé amoureux du lot 463, une montre Chaumet femme à partir de 800€. On aime aussi beaucoup ce sac Karl Lagerfled 'Pebble Hobo' en cuir grainé rose à partir de 150€ (lot 540). A offrir également cet ensemble cuir louis Vuitton à partir de 100€ comprenant une pochette, un porte-monnaie, un porte-carte, un porte-clé et un étui à lunette à partir de 100€ (lot 537), et aussi un sac Babylone à partir de 200€ (lot 536). On a aussi un coup de cœur pour ce joli bracelet manchette à motifs végétaux de style Art nouveau, signé Véronique Becker à partir de 50€, (lot 499). Ah j'oubliais ce petit étui en argent (lot 85) avec son décor en vase de fleur à partir de 60€, très chic pour en sortir sa carte de visite.
Vente de joaillerie, horlogerie, orfèvrerie et arts de la table, samedi 7 décembre à 10h et 14h15. Exposition vendredi 6 décembre de 10h à 12 et de 14h à 18h. Certains bijoux sur rendez-vous.

Pour toujours en savoir plus, lisez **www.echodumardi.com**, le seul média économique 100% Vaucluse habilité à publier les annonces légales, les appels d'offres et les ventes aux enchères !

Les Petites Affiches de Vaucluse depuis 1839

Ecrit par le 3 novembre 2025

Montre Chaumet Copyright Hôtel des ventes

Ventes aux enchères et Dîner étoilé dans le noir

Il s'agit d'une vente aux enchères et d'un dîner étoilé prestigieux qui auront lieu au Palais des papes et… dans le noir ! Parrainé par le réalisateur Jean-Pierre jeunet. Le tout au profit de la Fondation Frédéric Gaillanne qui, depuis 2008, offre des chiens guide d'aveugle à des enfants non-voyants. La fondation compte de nombreux bénévoles, des familles d'accueil, des parrains et partenaires pour la soutenir. Chaque plat servi est signé par un chef étoilé : Edouard Loubet, Xavier Mathieu, Mathieu Desmaret, Florent Pietravalle, Pascal Auger, Glenn Viel et Brandon Dehan. Seront mis aux enchères, liors de cette soirée : le manuscrit 'Le fabuleux destin d'Amélie Poulain', 'Alien, la résurrection', 'Delicatessen' les maillots de l'équipe de France et du Real Madrid dédicacés par Kyllian Mbappé ainsi qu'une tombola mis en vente sur place.

Jeudi 12 décembre à 19h. Palais des papes d'Avignon. Réservation obligatoire sur boutique.islesurlasorguetourisme.com 04 90 85 11 05 Pour tout savoir c'est ici.

Les Petites Affiches de Vaucluse depuis 1839

Ecrit par le 3 novembre 2025

Repas étoilé copyright Freepik

Du côté des caves particulières
dont la vente est prévue samedi 14 décembre, en Vallée-du-Rhône, des Châteaux Rayas Fonsalette, Beaucastel et des Domaines Bonneau, du Vieux télégraphe, Alain Voge et Jamet, sans oublier le Clos saint Jean de la Combe des Fours. Egalement des Bordeaux avec les Châteaux Margaux, Haut Brion, Cheval Blanc, Mouton-Rothschild, Latour et d'Yquem. Des Bourgogne avec les Domaines Jacques Prieur, Aegerter, Jean-Claude Boissiet, de la Vougeraie, Jean-Marc Boillot. Dans le Jura, il s'agira des Domaines Henri Maire et André et Mireille Tissot. Au chapitre des spiritueux la Chartreuse, du Single Malt Whisky Ardbeg Mor et Single Islay Malt Scotch Whisky Lagavulin.
Proposition de grands vins et alcools provenant de caves particulières samedi 14 décembre à 10h 30 et 14h. Les frais se montent à 24%. 2, rue mère Teresa à Avignon. 04 90 86 35 35.

Les infos pratiques
Hôtel des ventes d'Avignon. 2, rue Mère Teresa. Toutes les ventes ici. contact@avignon-encheres.com

Les Petites Affiches de Vaucluse depuis 1839

Ecrit par le 3 novembre 2025

Les grands vins Copyright Hôtel des ventes Avignon

Gendarme recherche propriétaires de bijoux désespérément

Les Petites Affiches de Vaucluse depuis 1839

Ecrit par le 3 novembre 2025

Suite à la découverte de nombreux objets susceptibles de provenir de cambriolages, la brigade de gendarmerie de Pertuis recherche les éventuels propriétaires (voir photos en bas de l'article). Ces objets, essentiellement des bijoux (mais aussi des montres, des briquets de valeurs et même un vélo électrique ainsi qu'un vélo de course) ont été saisis dans le domicile d'un locataire qui devait être expulsé.

« Cette personne ne pouvant justifier la provenance de ces objets, nous recherchons à en identifier les propriétaires », expliquent les gendarmes de Vaucluse.

En cas d'identification ou d'éléments susceptibles d'intéresser les investigations, contactez la brigade de Pertuis au 04 90 77 98 00 ou à l'adresse mail : cob.pertuis@gendarmerie.interieur.gouv.fr

L.G.

Les Petites Affiches de Vaucluse depuis 1839
Pour toujours en savoir plus, lisez **www.echodumardi.com**, le seul média économique 100% Vaucluse habilité à publier les annonces légales, les appels d'offres et les ventes aux enchères !

Les Petites Affiches de Vaucluse depuis 1839

Ecrit par le 3 novembre 2025

Les Petites Affiches de Vaucluse depuis 1839

Ecrit par le 3 novembre 2025

Pour toujours en savoir plus, lisez **www.echodumardi.com**, le seul média économique 100% Vaucluse habilité à publier les annonces légales, les appels d'offres et les ventes aux enchères !

Les Petites Affiches de Vaucluse depuis 1839

Ecrit par le 3 novembre 2025

Pour toujours en savoir plus, lisez **www.echodumardi.com**, le seul média économique 100% Vaucluse habilité à publier les annonces légales, les appels d'offres et les ventes aux enchères !

Les Petites Affiches de Vaucluse depuis 1839

Ecrit par le 3 novembre 2025

Les Petites Affiches de Vaucluse depuis 1839

Ecrit par le 3 novembre 2025

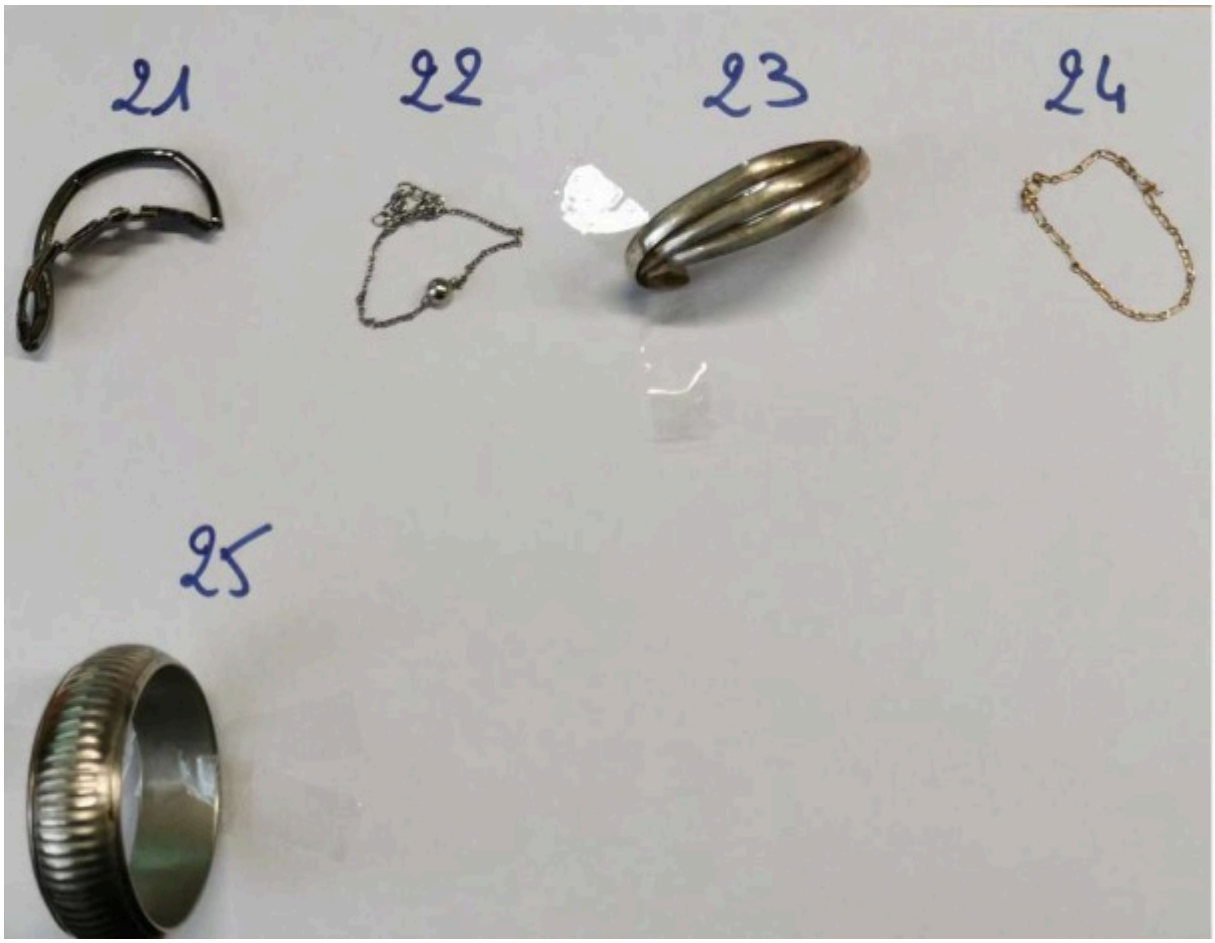

Pour toujours en savoir plus, lisez **www.echodumardi.com**, le seul média économique 100% Vaucluse habilité à publier les annonces légales, les appels d'offres et les ventes aux enchères !

Les Petites Affiches de Vaucluse depuis 1839

Ecrit par le 3 novembre 2025

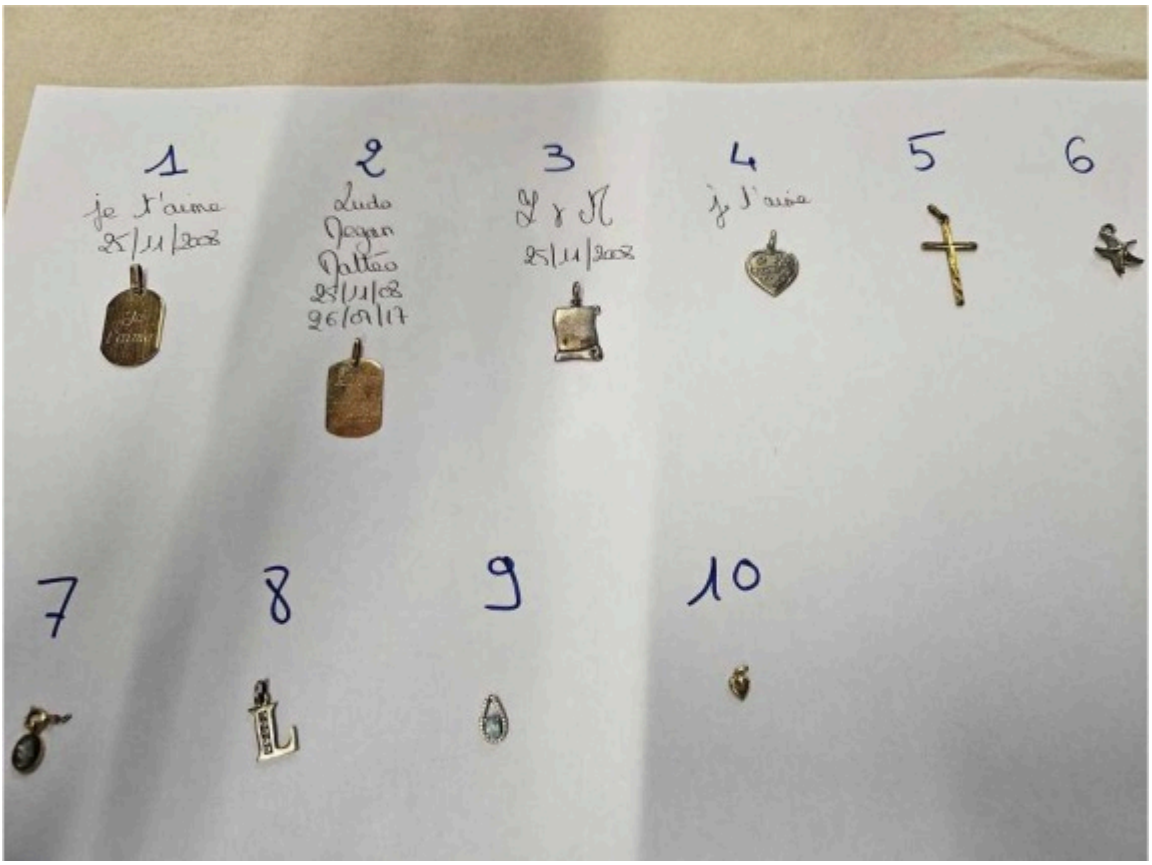

Les Petites Affiches de Vaucluse depuis 1839

Ecrit par le 3 novembre 2025

Les Petites Affiches de Vaucluse depuis 1839

Ecrit par le 3 novembre 2025

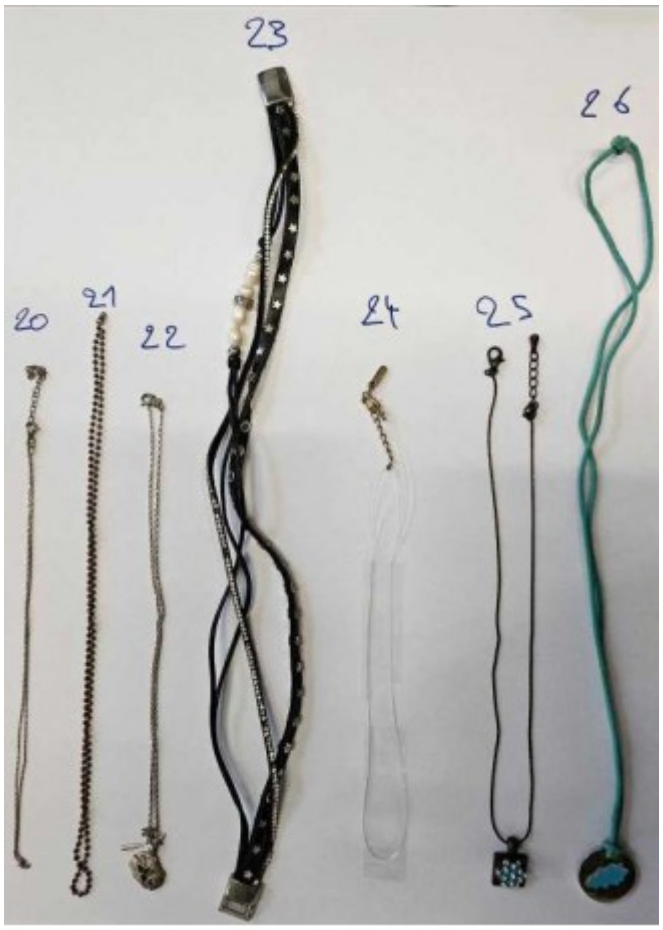

Pour toujours en savoir plus, lisez **www.echodumardi.com**, le seul média économique 100% Vaucluse habilité à publier les annonces légales, les appels d'offres et les ventes aux enchères !

Les Petites Affiches de Vaucluse depuis 1839

Ecrit par le 3 novembre 2025

Les Petites Affiches de Vaucluse depuis 1839

Ecrit par le 3 novembre 2025

Les Petites Affiches de Vaucluse depuis 1839

Ecrit par le 3 novembre 2025

BRIQUETS

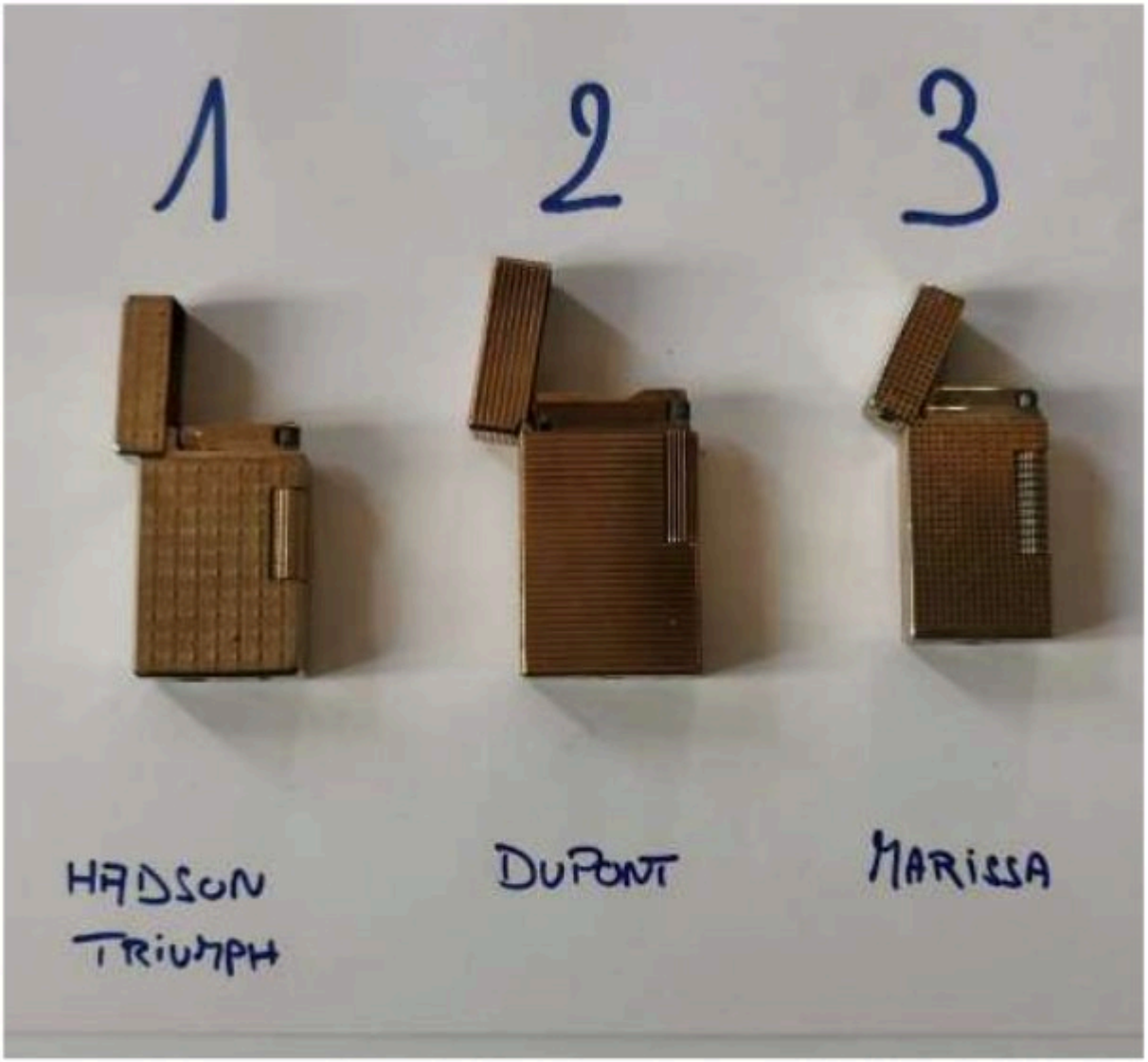

l'écho du mardi
Les Petites Affiches de Vaucluse depuis 1839

Ecrit par le 3 novembre 2025

Les Petites Affiches de Vaucluse depuis 1839

Ecrit par le 3 novembre 2025

Les Petites Affiches de Vaucluse depuis 1839

Ecrit par le 3 novembre 2025

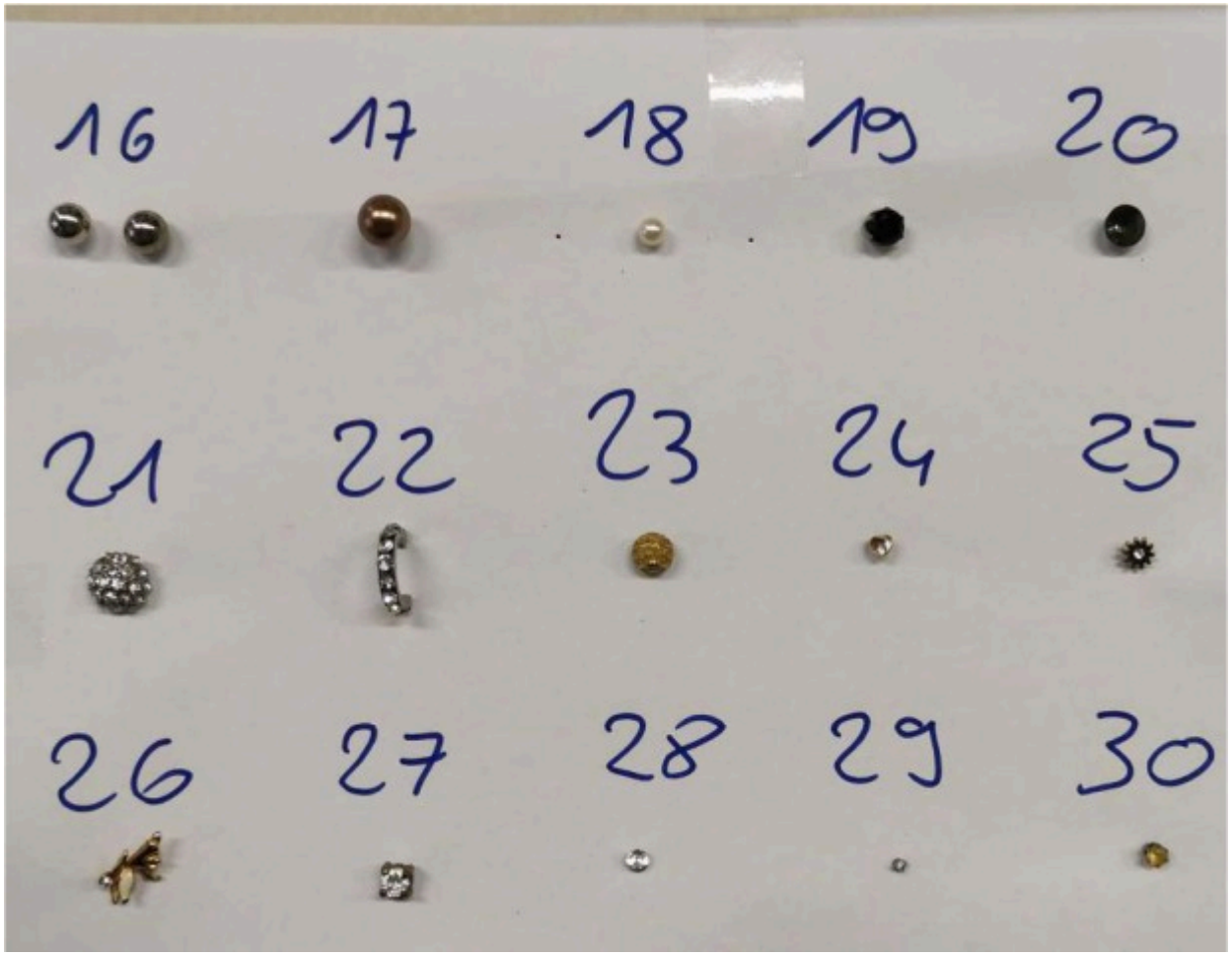

Pour toujours en savoir plus, lisez **www.echodumardi.com**, le seul média économique 100% Vaucluse habilité à publier les annonces légales, les appels d'offres et les ventes aux enchères !

Les Petites Affiches de Vaucluse depuis 1839

Ecrit par le 3 novembre 2025

Les Petites Affiches de Vaucluse depuis 1839

Ecrit par le 3 novembre 2025

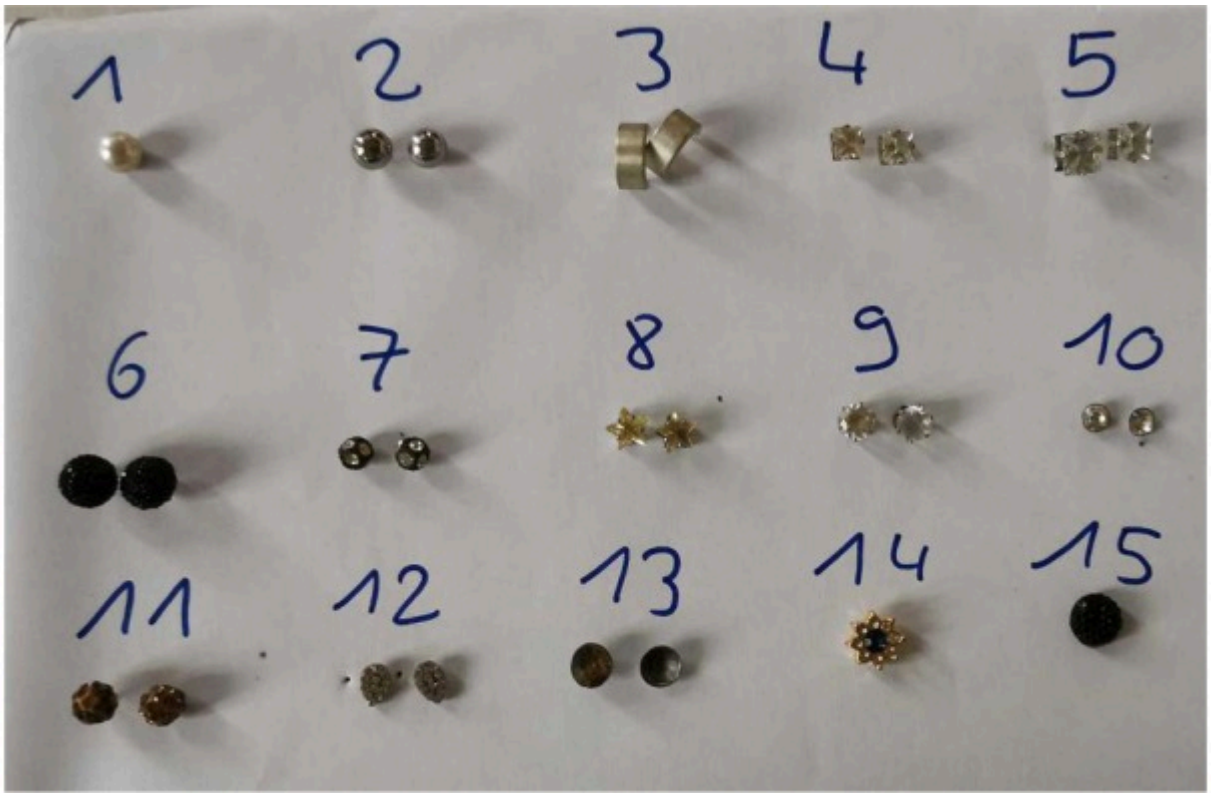

Pour toujours en savoir plus, lisez **www.echodumardi.com**, le seul média économique 100% Vaucluse habilité à publier les annonces légales, les appels d'offres et les ventes aux enchères !

Les Petites Affiches de Vaucluse depuis 1839

Ecrit par le 3 novembre 2025

Res Mobilis, ce samedi 9 mars, on croule sous les bijoux

Pour toujours en savoir plus, lisez **www.echodumardi.com**, le seul média économique 100% Vaucluse habilité à publier les annonces légales, les appels d'offres et les ventes aux enchères !

Les Petites Affiches de Vaucluse depuis 1839

Ecrit par le 3 novembre 2025

Philippe Le Roy, commissaire priseur de Res Mobilis, propose une vente aux enchères de bijoux anciens et montres de dame en or, de Rolex, de pièces d'or et d'argent. Il y aura aussi des tableaux anciens et modernes, du mobilier ancien et vintage, des affiches anciennes et des tapis… Photo en Une bracelet ruban en or jaune et platine datant d'entre 1940 et 1950.

Les Petites Affiches de Vaucluse depuis 1839

Ecrit par le 3 novembre 2025

Les Petites Affiches de Vaucluse depuis 1839

Ecrit par le 3 novembre 2025

Rolex Submariner vers 2003-2004

Les infos pratiques
Ventes aux enchères publiques. Vente en salle et en live sur Drouot.com. Objets issus de succession. Exposition vendredi 8 mars de 9h30 à 12h30 et de 14h à 18h ainsi que samedi 9 mars de 9h à 11h. La spécialiste des bijoux anciens, Marlène Ledué-Crégut, expert judiciaire auprès de la Cour d'Appel de Nîmes, sera présente sur place vendredi de 14h à 18h pour une expertise gratuite et confidentielle. Catalogue en ligne ici. Res Mobilis. Hôtel des ventes Raspail. 32 Boulevard Raspail à Avignon intramuros.
Mireille Hurlin

l'écho du mardi
Les Petites Affiches de Vaucluse depuis 1839

Ecrit par le 3 novembre 2025

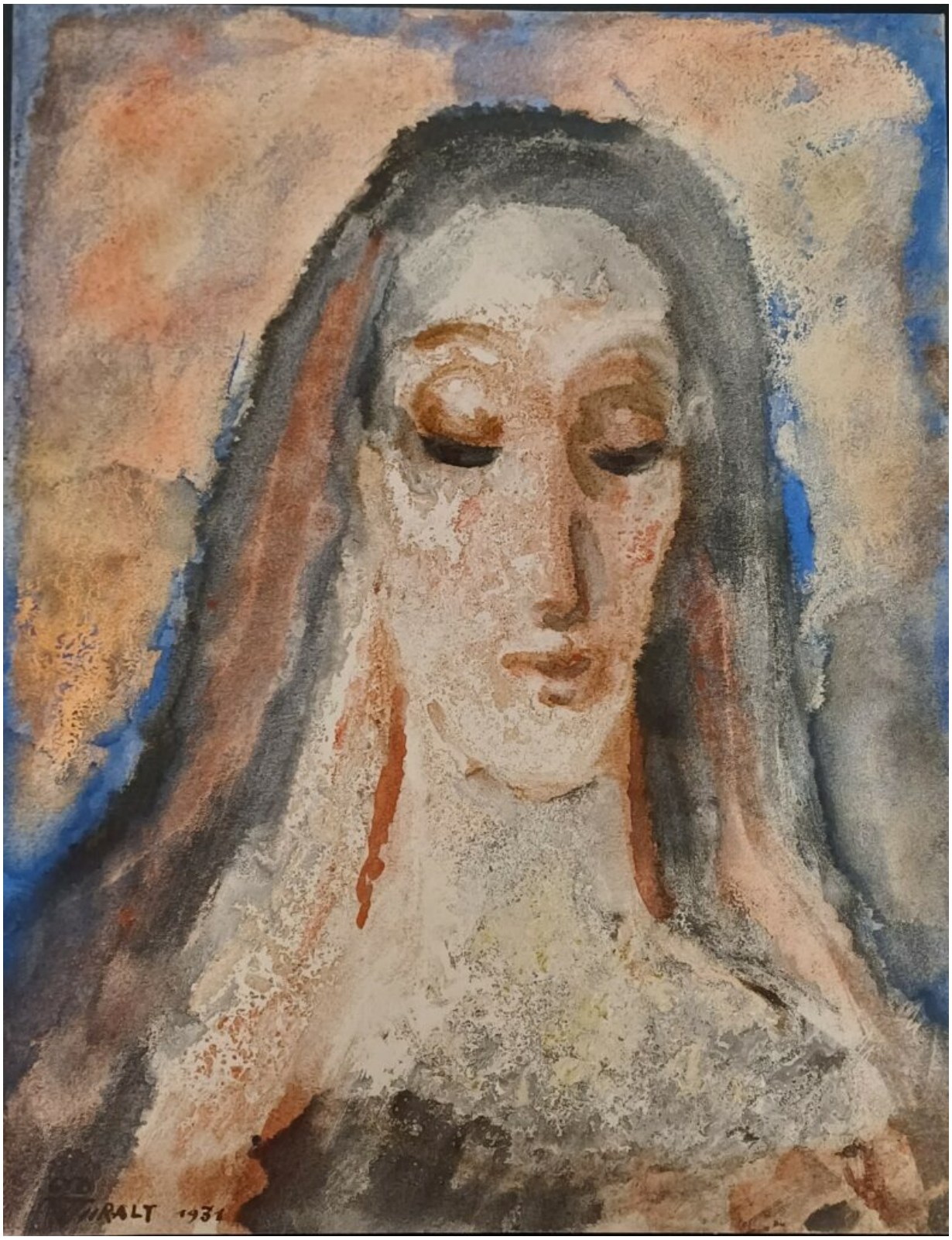

l'écho du mardi Les Petites Affiches de Vaucluse depuis 1839
Pour toujours en savoir plus, lisez **www.echodumardi.com**, le seul média économique 100% Vaucluse habilité à publier les annonces légales, les appels d'offres et les ventes aux enchères !

Les Petites Affiches de Vaucluse depuis 1839

Ecrit par le 3 novembre 2025

Rare dessin sur papier de Eduard Wiiralt daté de 1931

Avignon, Hôtel des ventes, ces objets qui ont une âme

Patrick Armengau, le commissaire priseur de l'Hôtel des ventes d'Avignon propose des bijoux, du mobilier ancien et des objets d'art samedi 10 février à 9h30 et 14h.

Au chapitre des bijoux, des colliers en or, des bracelets, des alliances, des grands noms comme Mauboussin, des solitaires et des diamants, des broches, des boucles d'oreille. Des bijoux raffinés, de belle facture, désormais introuvables ailleurs et à des prix fort raisonnables.

Côté vaisselle
Côté vaisselle, au milieu de riches trouvailles une paire de légumiers Moustier en décor bleu et blanc dits à la Bérain à partir d'entre 600 et 800€. Les consoles sont toujours aussi recherchées comme cette demi-lunes de style Louis XVI avec son plateau de marbre gris à partir de 600 et 800€. On craque pour cette rare chiffonnière de peintre d'époque empire à partir d'entre 400 à 600€. Il y a aussi cette ravissante paire d'appliques en tôle dorée et verre éclairant à deux bras de lumière à décor de perroquet et feuillage, à partir d'entre 600 et 800€ qui sera du plus bel effet sur apposée sur une tapisserie florale dernier cri.

Les arts premiers
Au chapitre des arts premiers, de très beaux masques et figurines : masque Gouro de Côte d'ivoire à partir d'entre 2 000 et 3 000€. Un masque Yahour également de Côte d'ivoire, dans les mêmes prix, des statues Baoulé à partir d'entre 1 200 à 1 800€.

Un microscope et un sextant
Dans les trouvailles extraordinaires il y a ce microscope en laiton dans son coffret à lentilles et accessoires à partir d'entre 300 à 400€ et aussi ce sextant en laiton dans son coffret en bois avec ses accessoires à partir d'entre 400 à 600€.

Les belles pièces d'orfèvrerie
Côté orfèvrerie, les plats et pièces en argent du XIX et XXe siècle, signeront toujours les plus belles tables quelles que soient les saisons et restent indémodables. Même légèrement brunis par le temps, ils

Les Petites Affiches de Vaucluse depuis 1839

Ecrit par le 3 novembre 2025

racontent le temps qui s'écoule, les réunions de famille et le savoir-faire de grands artisans qui s'inscrivent bien au-delà des modes.

Les arts d'Asie
On a un coup de cœur immédiat pour cette très belle sculpture de Constantin Cristesco (1872-1928) pour ce cheval en plein saut d'obstacle à partir d'entre 2 000 et 3 000€. Les arts d'Asie sont bien présents avec le Tibet via une statuette en bronze doré entre 3 000 et 4 000€, une autre en bronze à partir d'entre 300 et 500€, et la Chine avec un vase couvert à partir d'entre 400 et 600€ et un Kannon debout à partir d'entre 300 et 500€ pour le Japon.

Les infos pratiques
Exposition jeudi 8 février de 14h à 18h. Vendredi 9 février de 10h à 12h et de 14h à 18h. Courtine. 2, rue Mère Teresa à Avignon. 04 90 86 35 35 www.avignon-encheres.com

Les prochaines ventes
Mercredi 14 février : Bijoux et or à 9h30. Jeudi 7 mars Militaria et armes anciennes. Samedi 23 mars Art moderne. Samedi 20 avril Mobiliers et objets d'art. Lundi 29 avril Véhicules et motos de collection. Samedi 4 mai Bijoux et arts de la table. Vendredi 24 mai Grands vins et alcools et jeudi 30 mai Livres anciens et modernes.

Avignon, les belles ventes de Noël

Patrick Armengau, commissaire-priseur de l'hôtel des ventes d'Avignon présente deux belles ventes propices à de raffinés achats de Noël. La première aura lieu ce samedi 25 novembre et concernera les bijoux, les montres, les arts de la table ainsi que les accessoires de mode. La deuxième vente aura lieu samedi 2 décembre pour des œuvres choisies et de grand renom.

Tout d'abord les bijoux
Honneur à la chasse avec cette très belle broche en forme de fusil en or jaune et bois –lot 211- à partir d'entre 100 et 150€. Dans la même veine il y a cette autre broche représentant un lévrier à partir d'entre 480€ et 520€ -lot 212-. La mode signe également le grand retour des camées, celui-ci est en Agathe pour le lot 219- monté en pendentif en or jaune avec son système de transformation en broche-, à acquérir possiblement à partir d'entre 600€ et 800€. On craque pour ce jonc rigide en or et argent et ses 11 diamants de taille ancienne –lot 241- à partir d'entre 3000 et 4000€. Cette bague-ci n'est pas commune –lot 263- qui est rectangulaire centrée de 4 diamants à partir d'entre 400 et 500€. Ce bracelet de 10

Les Petites Affiches de Vaucluse depuis 1839

Ecrit par le 3 novembre 2025

rangs de perles est très élégant –lot 285- rythmé de trois barrettes serties de diamants à partir de 800 à 1200€. Cette bague jonc joaillerie –lot 300- est de facture très moderne avec son rubis ovalisé partira à partir d'entre 600 et 800€.

L'élégant nœud à la façon de Madame de Sévigné
Parce que cette broche nœud de ruban 'A la Sévigné' est à la fois aérienne et un peu surannée, la voici qui pétille à mes yeux avec sa boucle double ajourée et dentelée. Ce lot 321 sera adopté à partir d'entre 220 et 240€. J'avoue que l'on se verrait bien avec ce bracelet souple en lignée de 16 diamants alternés de 16 rubis –lot 301- qui rejoindra son bel écrin pour gagner le cœur d'une belle à partir d'entre 1 000 à 1 200€. On aime pour sa grâce tout en légèreté cette plume avec en son centre une lignée de turquoise –lot 311- à offrir à partir d'entre 300 à 350€.

Des bijoux surannés et aussi modernes
Elle n'est pas non plus très fréquente cette bague 'Tank'- lot 323- en or jaune et gris centrée de 7 diamants estimée à partir d'entre 800 et 1200€. Ce bracelet jonc en or jaune –lot 343- centré d'un diamant et rehaussé de deux saphirs rose et émeraude est du plus bel effet qui se négociera à partir d'entre 800 et 1 000€. Il y a aussi ce disque Pi solaire signé Dinh Van –lot 389- avec ces 4 cordelettes à partir de 700 à 800€.

Ah, les montres…
Les montres ont toujours le vent en poupe et jouent autant l'élégance que la distinction. En vérité ? Elles sont à tomber ! Longines, Cartier, Chaumet, Pateck Philippe, Lip, Breitling, Rolex, Heuer, Audemars-Piguet, Baume et Mercier, les fins connaisseurs seront bien présents pour ces montres d'exception qui constituent un très bel investissement.

Au chapitre des arts de la table
la cristallerie, toujours du plus bel effet pour les fêtes, sera signée Baccarat, Lalique, de la vaisselle Limoges pour Hermès et de l'orfèvrerie ancienne.

Les infos pratiques
Vente aux enchères. Bijoux, accessoires de mode, orfèvrerie et arts de la table. Samedi 25 novembre. 10h30 –du lot N°1 à 150- et 14h15 –A partir du N°200-. Exposition vendredi 24 novembre de 10h à 12h et de 14h à 18h. Certains bijoux sur rendez-vous uniquement. Hôtel des ventes. 2, rue Mère Teresa. 84 000 Avignon. 04 90 86 35 35. contact@avignon-encheres.com La liste des objets à la vente ici.

Hôtel des ventes d'Avignon, Vente aux enchères de Samedi 2 décembre
Patrick Armengau met à la vente la Collection Margaret Louise Brozek, née Feist (1935-2020), la Collection Lucienne Lazon (1910-2007) ainsi que des objets d'amateurs éclairés. Parmi les magnifiques pièces, l'on note l'ours polaire de François Pompon (1855-183) pour le lot N°31. Une des 12 épreuves de la sculpture en marbre blanc évalué à partir de 200 000 et 300 000€. Plus accessibles et toujours iconiques ces deux canapés 3 places LC3 de Le Corbusier, Pierre Jeanneret et Charlotte Perriand pour Cassina éditeur à partir d'entre 5 000 et 6 000€ pour le lot 79. Il y a cette console de Diego Giacometti

Les Petites Affiches de Vaucluse depuis 1839

Ecrit par le 3 novembre 2025

(1902-1985), une épreuve en bronze patiné estimée à partir d'entre 400 000 et 600 000€. De très beaux mobiliers apparaissent dans cette vente qui devrait être exceptionnelle dont des commodes arbalète –lot 10- à partir d'entre 3 000 et 5 000€-, de très beaux miroirs à parcloses –lot 9- à partir d'entre 1 000 à 1 500€. Une rare paire de nubiens –l'homme et la femme- porte-torchère –lot 21- à partir d'entre 10 000 et 15 000€.

Les infos pratiques
Hôtel des ventes d'Avignon. Patrick Armengau Commissaire-priseur. Samedi 2 décembre. Œuvres choisies. Collection Margaret Louise Brozek, née Feist (1935-2020) Collection Lucienne Lazon (1910-2007) et divers amateurs. Exposition à Avignon jeudi 30 novembre de 10h à 12h et de 14h à 18h. vendredi 1er décembre de 10h à 12h et de 14h à 18h ainsi que le matin de la vente de 9h à 12h. Exposition à Paris des lots du N° 30 à 39, du mercredi 15 au mardi 28 novembre chez l'expert Emmanuel Eyraud, 27, rue Saint-Dominique 75007 Paris. Hôtel des ventes. 2, rue Mère Teresa. 84 000 Avignon. 04 90 86 35 35. contact@avignon-encheres.com
Tous les objets mis à la vente ici.

Objets d'art et bijoux : estimations gratuites à Avignon, Cavaillon, Arles et Saint-Rémy

Les Petites Affiches de Vaucluse depuis 1839

Ecrit par le 3 novembre 2025

Après juin et avril derniers, la maison de ventes aux enchères Rossini propose à nouveau plusieurs journées d'expertises gratuites en Vaucluse ainsi que dans plusieurs villes alentours d'ici la fin de l'année.

Avignon et Cavaillon pour commencer

Ces estimations et expertises, réalisées par Charles Bisi, expert en bijoux, et Me Romain Verlomme-Fried, débuteront ce jeudi 23 novembre à Cavaillon, de 9h à 13h au sein de l'hôtel Toppin, 70 cours Gambetta. Elles se poursuivront à Avignon, toujours le même jour, de 14h à 18h, au sein de l'espace de coworking La passerelle situé 40 boulevard Limbert.

Arles et Saint-Rémy

Ensuite, c'est à Arles puis Saint-Rémy-de-Provence que la maison de ventes aux enchères parisienne, qui propose désormais ses services dans la région Provence-Alpes-Côte d'Azur depuis l'an dernier, sera présente le mardi 28 novembre.

Les Petites Affiches de Vaucluse depuis 1839
Pour toujours en savoir plus, lisez **www.echodumardi.com**, le seul média économique 100% Vaucluse habilité à publier les annonces légales, les appels d'offres et les ventes aux enchères !

Les Petites Affiches de Vaucluse depuis 1839

Ecrit par le 3 novembre 2025

Des rendez-vous respectivement programmé à Arles, de 9h à 13h, au sein de la Villa J, 2 Rue Étienne Gauthier, ainsi qu'à Saint-Rémy, de 14h à 18h, à l'Hôtel l'Amandière, 56 Av. Plaisance du Touch.

Nîmes et Salon-de-Provence
Enfin, les experts de Rossini sera également consultable le mardi 5 décembre à Nîmes, de 9h à 13h, à La Fabrik, 4 Rue Stanislas Clément, et à Salon-de-Provence, de 14h à 18h, à l'hôtel d'Angleterre, 98 Cours Carnot.

Prise de rendez-vous obligatoire au 06 69 03 09 24

Les Petites Affiches de Vaucluse depuis 1839

Ecrit par le 3 novembre 2025

Charles Bisi est notamment expert en bijoux pour la maison Rossini.

Les Petites Affiches de Vaucluse depuis 1839

Ecrit par le 3 novembre 2025

Hôtel des ventes d'Avignon, Bijoux, montres, accessoires de mode ce samedi 13 mai

Patrick Armengau, commissaire-priseur de l'Hôtel des ventes d'Avignon propose une vente de bijoux, montres, accessoires de mode, orfèvrerie et arts de la table. La vente aura lieu à 10h et 14h15. Il y en aura pour tous les goûts et toutes les bourses. Ce qu'on peut en dire ? Les bijoux des plus modestes aux plus luxueux ont tous en commun d'être raffinés et de porter haut les valeurs de leurs créateurs. Des objets avec une âme, dont l'on aimerait se parer en toute circonstance.

Bracelet Jean Després lot 334

Au programme ?
Des montres, des bracelets, des rivières de diamants provençales, des boucles d'oreille, des croix, des broches, des croix anciennes, des pendentifs, des bijoux Vuitton, des ménagères en argent, un nécessaire de toilette en cristal moulé, un plat Lalique, des services de table de Limoges.

Au rendez-vous,
les plus grands marques : Chaumet, Vuitton, Cartier, Chopard, Dior, Mauboussin, Jean Després, Daum, Paloma Picasso, La maison Lekusek de Saint-Pertersbourg, Guerlain, le maitre orfèvre Maison Cosson Corby, des porte-couteaux Art Déco de chez Gallia, de ménagères Christofle, Boulanger, d'Argental, Baccarat, Lalique, Sarreguemines, Villeroy et Boch. Des sacs Hermès, Céline, Lamarthe, Louis Vuitton, Prada, Chanel, Lancel…

Les infos pratiques
Hôtel des ventes d'Avignon. Ventes exécutées par Patrick Armengau, commissaire-priseur. Samedi 13 mai à 10h (pour les lots du n° 1 à 199) et 14h15 (pour les lots à partir du n°200). Bijoux, montres, accessoires de mode, orfèvrerie. 2, rue Mère Teresa à Avignon. 04 90 86 35 35. contact@avignon-encheres.com

Les Petites Affiches de Vaucluse depuis 1839

Ecrit par le 3 novembre 2025

Avignon : vente aux enchères ce samedi 4 février

L'hôtel des ventes d'Avignon propose une vente de mobilier, tableaux anciens et bijoux ce samedi 4 février à 9h30 et à 14h. 563 lots seront proposés à la vente.

La vente débutera à 9h30 le matin et il y aura une deuxième vente à 14h. Elles seront précédées par l'exposition le vendredi 3 février de 10h à 12h et de 14h à 18h ainsi que le matin de la vente de 9h à 9h30. En tout 563 lots seront mis à la vente par le commissaire-priseur avignonnais Patrick Armengau parmi lesquels vous trouverez notamment :

Les Petites Affiches de Vaucluse depuis 1839

Ecrit par le 3 novembre 2025

Une armoire de Sumène en noyer du Bas Languedoc
Façade richement sculptée de panneaux feuillagés, bustes à corbeilles de fruits symbolisant les quatre saisons. XVIIe. Dimensions : 198x175x75 cm. Lot n°337 estimé entre 2 000 et 2 500€.

Des plats et assiettes en Moustiers :
Décor de grotesques en faïence. XVIIIe. Lot n°277 estimé entre 150 à 200€ chacun.

Les Petites Affiches de Vaucluse depuis 1839

Ecrit par le 3 novembre 2025

Un tableau de Victor Crumière (1895-1950) :
Les gorges du Tarn. Huile sur toile, signée en bas à droite. Dimensions : 46x38cm. Lot n°182 estimé entre 300 et 400€.

Un vase de Chine :
Vase en porcelaine blanc et bleu de forme hexagonale à décor de deux dragons dans des nuées. Col orné de deux petits chiens de Fô. Début XXe. Signé, bon état. Hauteur : 29,5 cm. Lot n°109 estimé entre 200 et 300€.

Les Petites Affiches de Vaucluse depuis 1839

Ecrit par le 3 novembre 2025

Une montre Cartier :
Montre bracelet ‘tank’ en or gris, boîtier carré, de chaque côté deux lignées de diamants réf MG33611. Lot n°271 estimé entre 7 000 et 8 000€ (voir photo principale).

Samedi 4 février. 9h30 et à 14h. Hôtel des ventes d’Avignon. 2, rue mère Teresa. 04 90 86 35 35 contact@avignon-encheres.com