Les Petites Affiches de Vaucluse depuis 1839

Ecrit par le 18 décembre 2025

Retrouvez le nouveau visage de l’Assemblée ainsi que les députés de Vaucluse et des départements alentours

Pour toujours en savoir plus, lisez **www.echodumardi.com**, le seul média économique 100% Vaucluse habilité à publier les annonces légales, les appels d'offres et les ventes aux enchères !

Les Petites Affiches de Vaucluse depuis 1839

Ecrit par le 18 décembre 2025

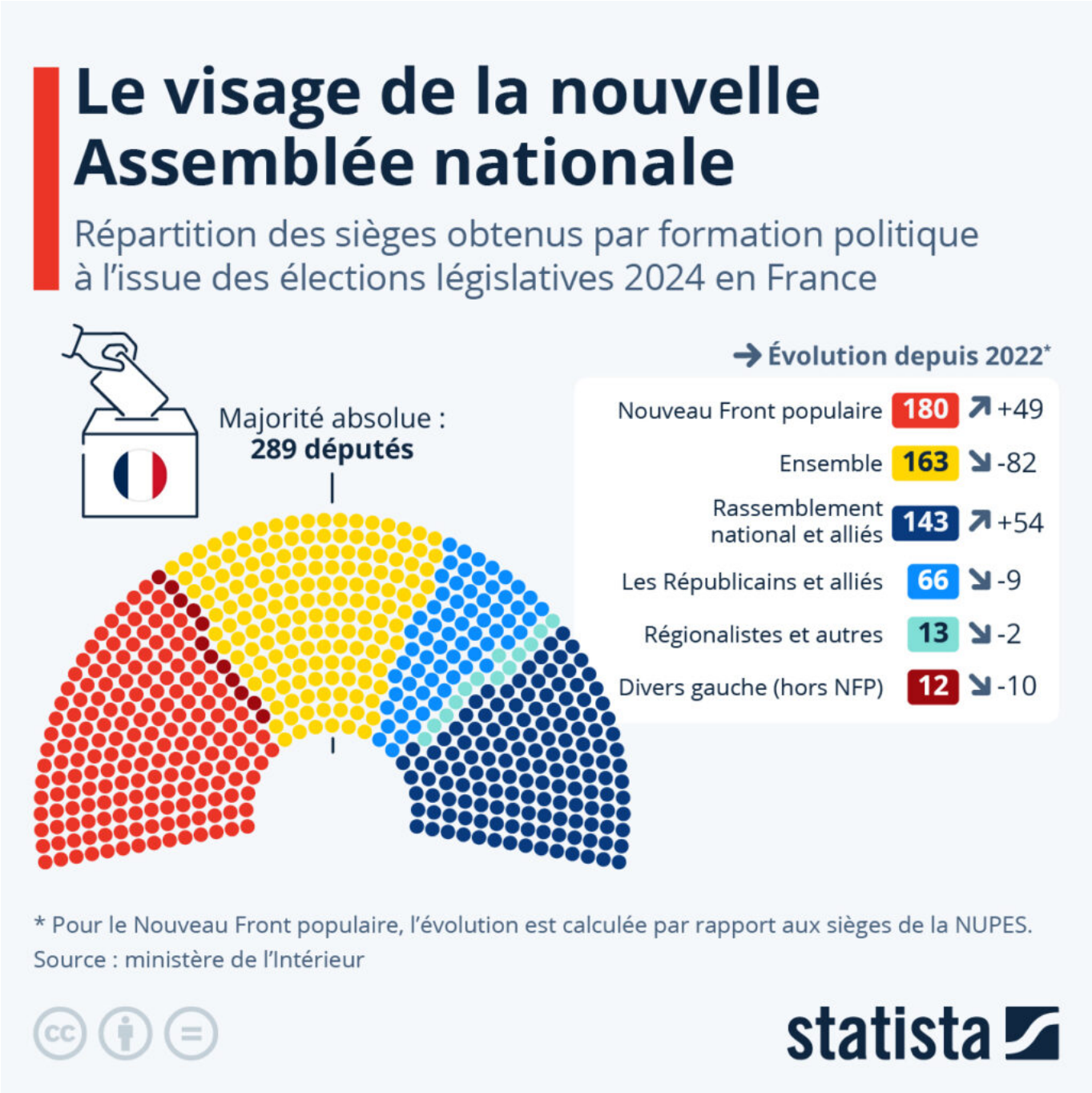

Le second tour des élections législatives anticipées en France a accouché, dimanche 7 juillet 2024, d'un hémicycle sans majorité absolue et dominé par trois principaux blocs politiques (voir infographie en illustration principale ci-dessus). Avec 180 sièges, la coalition de gauche du Nouveau Front populaire a créé la surprise et devient la première force politique à l'Assemblée nationale. Elle devance le camp présidentiel (Ensemble), qui n'obtient que 163 députés élus, soit 82 de moins que les 245 élus il y a deux

Les Petites Affiches de Vaucluse depuis 1839

Ecrit par le 18 décembre 2025

ans. En troisième position, le Rassemblement national et ses alliés LR ne remportent finalement que 143 sièges, selon les résultats définitifs communiqués par le ministère de l'Intérieur. Mais, avec plus de 30 % des suffrages exprimés au premier comme au second tour, le parti d'extrême droite continue de gagner du terrain et enregistre un gain de 54 sièges par rapport aux 89 remportés en 2022.

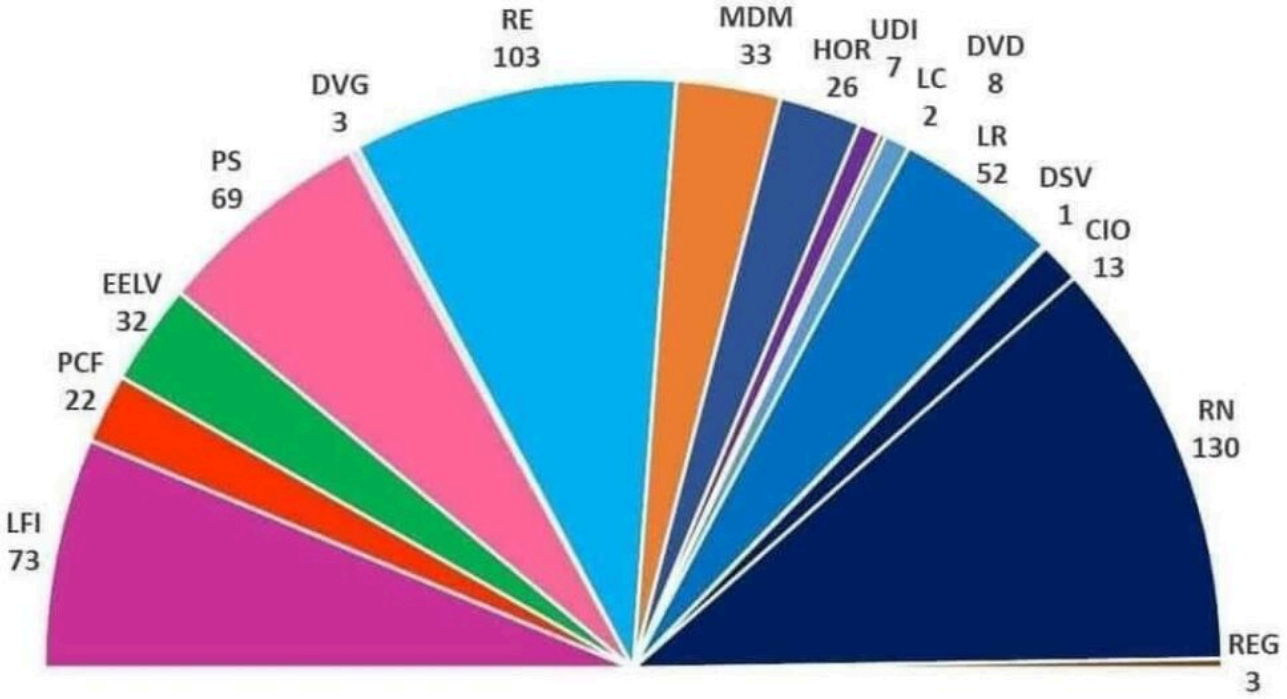

©DR

Avec 66,7 % des inscrits qui sont aller voter au premier tour et 66,6 % au second (contre respectivement 47,5 % et 46,2 % en 2022), il s'agit de la participation la plus élevée pour une élection législative depuis 1997. Concernant la représentation des femmes au parlement, la nouvelle Assemblée nationale compte 369 hommes et 208 femmes (36 %), soit un hémicycle moins féminisé que ceux issus des législatives de 2022 et 2017 (respectivement 37 % et 40 % de femmes).

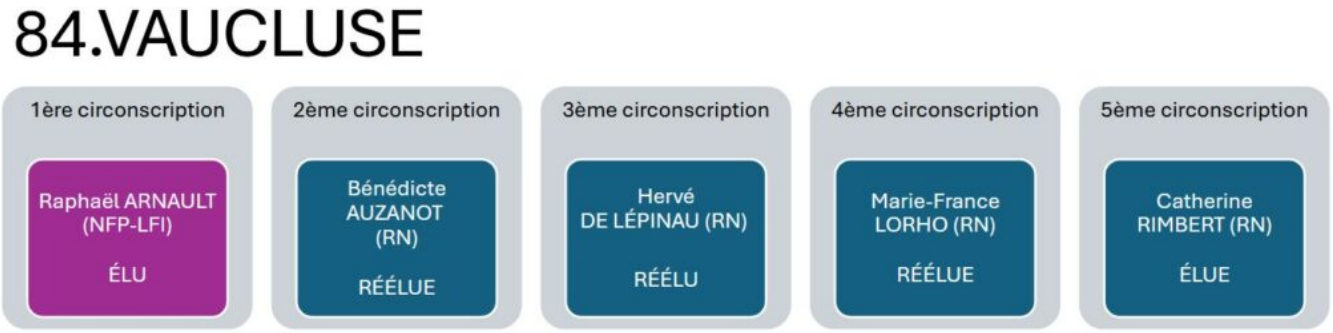

Crédit : Le Trombinoscope

Les Petites Affiches de Vaucluse depuis 1839

Ecrit par le 18 décembre 2025

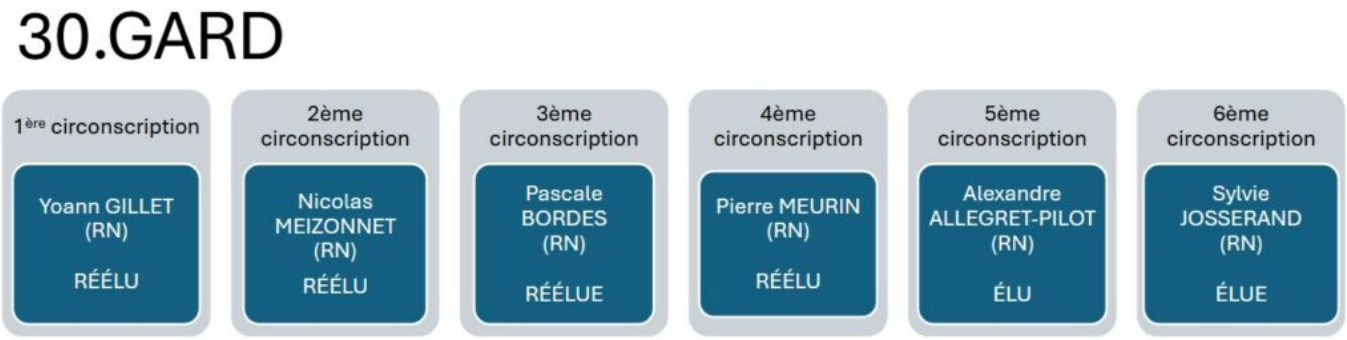

Crédit : Le Trombinoscope

Crédit : Le Trombinoscope

Les Petites Affiches de Vaucluse depuis 1839
Pour toujours en savoir plus, lisez **www.echodumardi.com**, le seul média économique 100% Vaucluse habilité à publier les annonces légales, les appels d'offres et les ventes aux enchères !

Les Petites Affiches de Vaucluse depuis 1839

Ecrit par le 18 décembre 2025

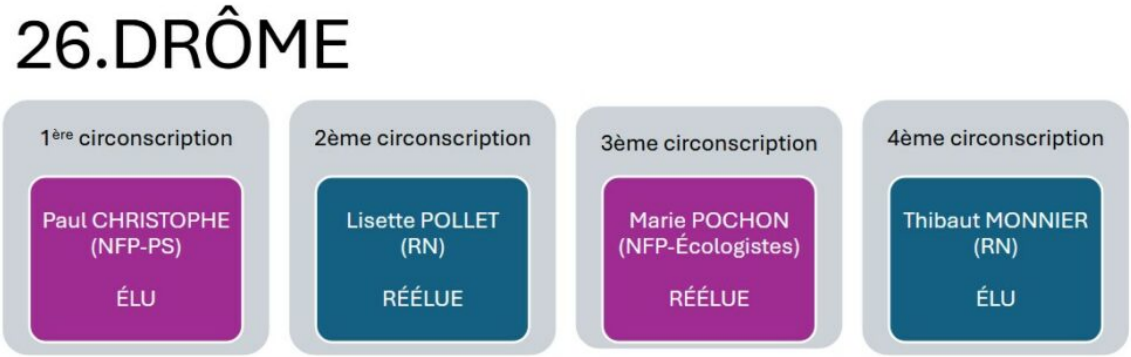

Crédit : Le Trombinoscope

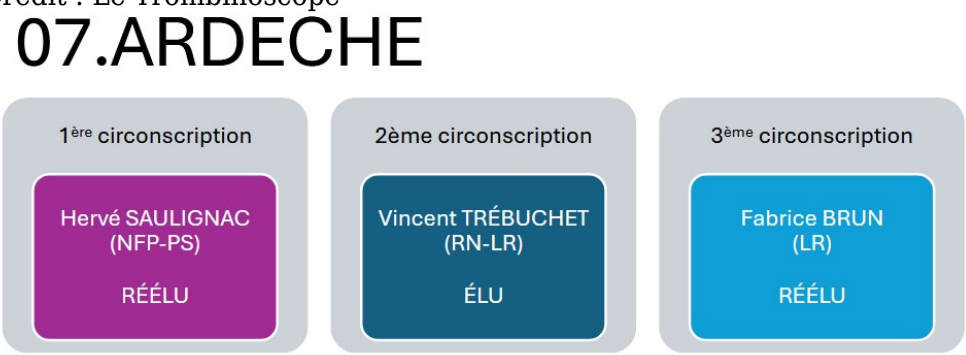

Crédit : Le Trombinoscope

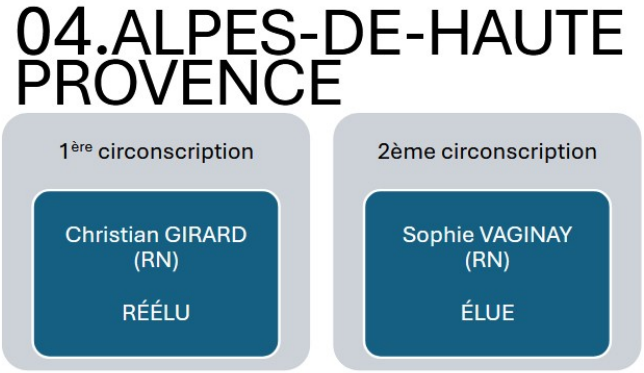

Crédit : Le Trombinoscope

L’extrême droite gagne du terrain en Europe

Le Rassemblement national n’est arrivé qu’en troisième position à l’Assemblée nationale à l’issue des élections législatives 2024, derrière le Nouveau Front populaire et la coalition présidentielle (Ensemble), mais cela ne doit pas occulter le fait que 32 % des électeurs français ayant participé au scrutin ont voté pour le parti d’extrême droite dirigé par Jordan Bardella, et que ce dernier représente le premier parti en

Les Petites Affiches de Vaucluse depuis 1839

Ecrit par le 18 décembre 2025

nombre de voix à cette élection.

La montée de l'extrême droite semble ainsi se poursuivre en Europe, en témoigne les autres résultats de scrutins récents dans la région. La carte ci-dessous donne un tour d'horizon du score obtenu par une sélection de partis européens classés à l'extrême droite de l'échiquier politique lors de la dernière élection législative, en pourcentage des suffrages exprimés. Ces formations politiques présentent bien sûr des différences, mais peuvent être rapprochées sur le plan idéologique pour, entre autres, leur nationalisme, leur conservatisme social et leur rejet de l'immigration.

Outre-Manche, le parti Reform UK (anciennement Parti du Brexit), dirigé par Nigel Farage, a recueilli 14 % des voix lors des élections générales britanniques du 4 juillet 2024 (obtenant 4 sièges). Il s'agit de la première fois que ce parti europhobe et anti-immigration est représenté au Parlement du Royaume-Uni. En mars dernier, à l'issue des élections législatives anticipées au Portugal, le parti d'extrême droite Chega est devenue la troisième force politique du pays, en recueillant pas moins de 18 % des voix, quadruplant ainsi son nombre de députés au Parlement (de 12 à 48).

Un peu plus tôt, fin 2023, le parti d'extrême droite PVV (Parti de la Liberté), mené par Geert Wilders, est arrivé en tête des élections législatives aux Pays-Bas, obtenant 24 % des suffrages. En Pologne, la coalition centriste pro-européenne de Donald Tusk a récemment battu les nationalistes-conservateurs du PiS, qui étaient au pouvoir depuis huit ans. Mais avec 35 % des voix, le PiS restait une force politique soutenue dans le pays. En Hongrie, le Fidesz de Viktor Orbán est au pouvoir depuis plus de dix ans déjà. Il remporté une victoire écrasante aux dernières législatives de 2022 (54 % des suffrages) et forme actuellement une coalition gouvernementale avec le parti chrétien-démocrate NKDP.

Les prochaines élections législatives en Europe auront lieu le 29 septembre 2024 en Autriche, où l'extrême droite (FPÖ) avait obtenue 16 % des voix en 2019.

Les Petites Affiches de Vaucluse depuis 1839
Pour toujours en savoir plus, lisez **www.echodumardi.com**, le seul média économique 100% Vaucluse habilité à publier les annonces légales, les appels d'offres et les ventes aux enchères !

Les Petites Affiches de Vaucluse depuis 1839

Ecrit par le 18 décembre 2025

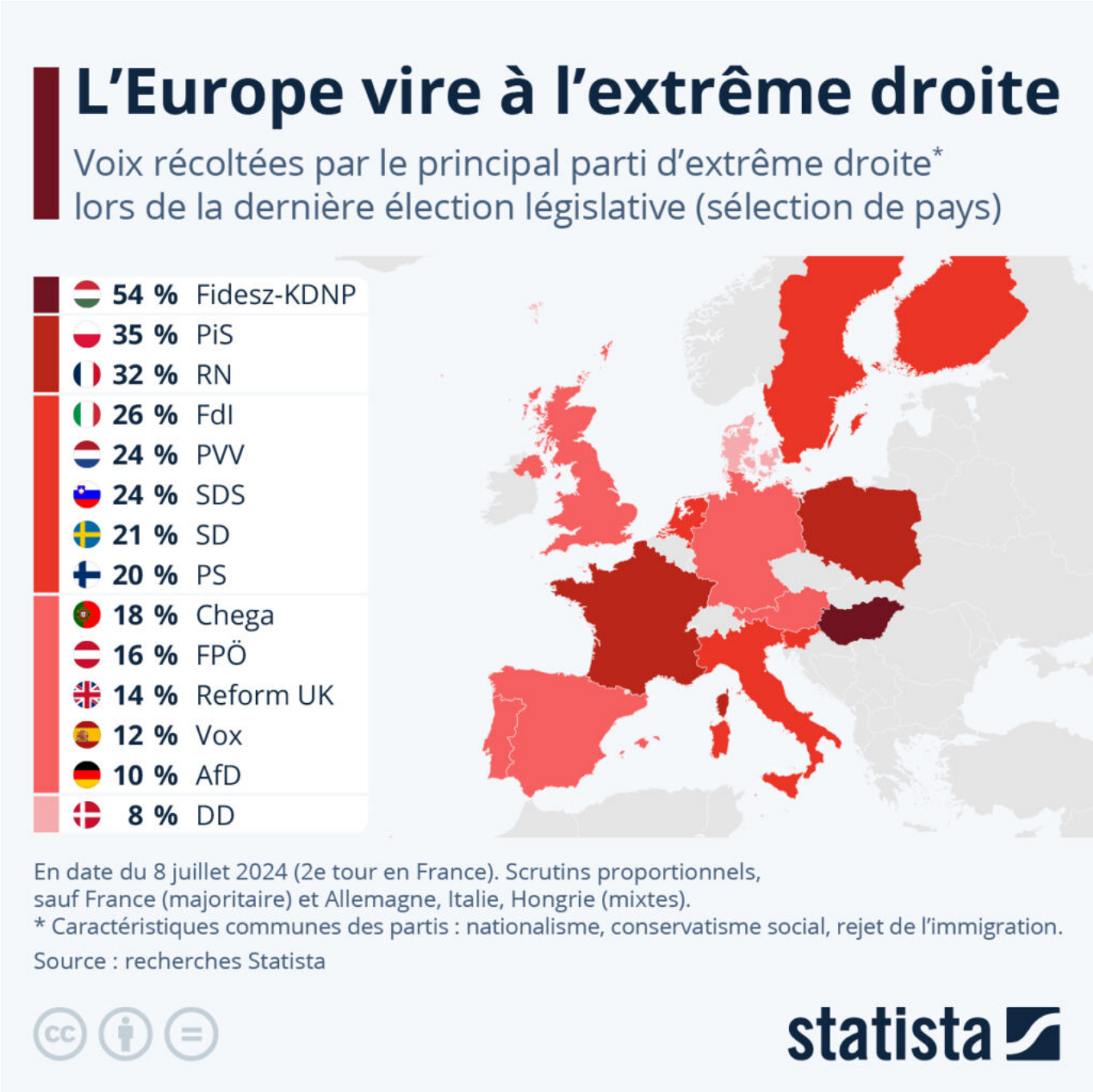

De Tristan Gaudiaut pour Statistahttps://fr.statista.com/

Les Petites Affiches de Vaucluse depuis 1839

Ecrit par le 18 décembre 2025

Le boucher vauclusien Guillaume Cunty distingué au Trophée national des Viandes d'Excellence

La 16e édition du Trophée National des Viandes d'Excellence a eu lieu le 1er juin à Morteau dans le Doubs. Neuf bouchers ont été distingués pour leur implication dans la promotion et la commercialisation de viandes sous signes officiels de qualité Label Rouge et IGP, dont un Vauclusien.

Guillaume Cunty, responsable du rayon boucherie Auchan Le Pontet, a remporté le Trophée National des Viandes d'Excellence 2023 dans la catégorie Veau, avec le Veau d'Aveyron et du Ségala Label Rouge et IGP, accompagné par son fournisseur Bigard.

Le Vauclusien a grandi dans une famille de bouchers. Il a notamment passé beaucoup de temps dans la boucherie artisanale de son père, qui lui a transmis sa passion pour son métier, l'importance d'avoir une offre riche en viande de qualité et de savoir communiquer et conseiller les clients tout en les fidélisant. Pourtant, c'est en poissonnerie qu'a débuté la carrière de Guillaume. Une expérience qui lui a appris à être toujours réactif, à s'adapter à l'offre chaque jour et à anticiper au mieux. En 2015, il a pris la

Les Petites Affiches de Vaucluse depuis 1839
Pour toujours en savoir plus, lisez **www.echodumardi.com**, le seul média économique 100% Vaucluse habilité à publier les annonces légales, les appels d'offres et les ventes aux enchères !

Les Petites Affiches de Vaucluse depuis 1839

Ecrit par le 18 décembre 2025

responsabilité du rayon boucherie Auchan Le Pontet, avant d'être distingué il y a quelques jours au Trophée national des Viandes d'Excellence 2023.

Crée en 2007 par la Fédération Interprofessionnelle des viandes Label Rouge et IGP (Fil Rouge) et le Syndicat des Labels Porcs et charcuterie (Sylaporc), ce concours met en lumière l'engagement des professionnels des boucheries artisanales et de grandes et moyennes surfaces. « Véritables ambassadeurs de nos engagements, nos bouchers participent à faire perdurer des productions françaises de qualité, dans un enjeu de transmission de savoirs et de perpétuation de la passion du métier et plus largement dans la pérennité de cette belle filière », a affirmé Jean-Pierre Bonnet, président de Fil Rouge.

V.A.

Vincent Fructus, roi de la viande à Entraigues-sur-la-Sorgue

Artisan boucher à Entraigues-sur-la-Sorgue, Vincent Fructus vient d'être sacré Compagnon du goût, sélectionné parmi les meilleurs artisans bouchers de France.

Vincent Fructus a toujours baigné dans l'artisanat *: "déjà à 6 ans, j'avais mon petit couteau à bout*

Pour toujours en savoir plus, lisez **www.echodumardi.com**, le seul média économique 100% Vaucluse habilité à publier les annonces légales, les appels d'offres et les ventes aux enchères !

Les Petites Affiches de Vaucluse depuis 1839

Ecrit par le 18 décembre 2025

arrondi et mon tablier de boucher.“ Son BEP comptabilité en poche, il revient à ses amours et passe son CAP boucher. C’est en 2004, que Vincent prend la suite de son papa et s’installe à son compte. A 46 ans, il perpétue les valeurs de la famille basées sur la qualité, le respect du client et la passion pour la profession.

Vous avez dit ‘Compagnon du goût’ ?

Depuis 1997, les ‘Compagnons du goût‘, forts de 550 artisans indépendants, s’affichent comme la référence du bon goût au sein de la profession des bouchers charcutiers traiteurs. Chaque artisan est d’abord visité à l’improviste pour évaluer son potentiel. Il est ensuite sélectionné pour son professionnalisme, son dynamisme et la qualité de ses produits. Plus qu’un signe de reconnaissance, être Compagnon du Goût implique un engagement solide autour de la sélection des produits, du savoir-faire et de la valorisation du terroir. *“C’est la reconnaissance de tout un savoir-faire qui perdure depuis 4 générations. Mon papa a 86 ans et c’est en partie grâce à lui. J’ai tiré les bénéfices de son savoir-faire. Je suis fier d’intégrer les Compagnons du Goût “, s’enthousiasme le quadragénaire.*

9 artisans vauclusiens distingués

Il faut dire que les spécialités de Vincent Fructus font saliver : viandes travaillées dans les règles de l’art, charcuteries maison (andouillettes, caillettes, saucissons, saucisses, fromage de tête…) spécialités bouchères, fameuses bouchées à la reine de sa maman. Et pour finir le tableau: génisse Limousine, veau de Corrèze, agneau de Sisteron et des Alpilles, porc des Alpes, volaille fermière du Gers… Dans le Vaucluse, ce sont au total 9 artisans qui ont été décorés de cette distinction, au titre de leur savoir-faire. Outre l’implication auprès des artisans du territoire et du tissu économique, la confrérie fait également dans la solidarité. L’année dernière, les Compagnons du goût ont ainsi apporté leur aide à l’association Petits Princes pour permettre à des enfants malades de réaliser leurs rêves, en leur reversant les recettes de la vente de tablette de chocolat.

Vincent Fructus : 60 rue de la Placette à Entraigues-sur-la-Sorgue (04 90 83 18 34).

Les Petites Affiches de Vaucluse depuis 1839
Pour toujours en savoir plus, lisez **www.echodumardi.com**, le seul média économique 100% Vaucluse habilité à publier les annonces légales, les appels d'offres et les ventes aux enchères !