Les Petites Affiches de Vaucluse depuis 1839

Ecrit par le 30 novembre 2025

Canicule : 1 Français sur 4 prêt à déménager si la situation empire

et si la chaleur nous faisait déménager ? leboncoin immo interroge les Français sur l'impact des épisodes de canicule sur leurs choix de vie, ils sont d'ailleurs 8 sur 10 à ressentir un inconfort important lié à ces chaleurs dans leur lieu de résidence.

Alors que les vagues de chaleur s'intensifient chaque été et que l'inconfort thermique devient un enjeu de santé publique, leboncoin a voulu comprendre si cette nouvelle réalité climatique modifiait déjà les aspirations résidentielles des Français.

Un inconfort largement ressenti… surtout chez les jeunes et dans le Sud

81% des Français déclarent ressentir parfois ou souvent un inconfort important lié aux fortes chaleurs

Les Petites Affiches de Vaucluse depuis 1839

Ecrit par le 30 novembre 2025

dans leur logement. Les femmes semblent plus sensibles à la chaleur. Plus ils sont jeunes, plus les répondants se plaignent plus souvent de la chaleur : de 51% pour les 18-24 ans à 26% pour les plus de 65 ans.

La région Provence-Alpes-Côte d'Azur fait partie des régions où les répondants ressentent le plus souvent cet inconfort avec ceux de la région Auvergne-Rhône-Alpes. Ce sont logiquement les Bretons (11%) et les Normands (16%) qui sont les moins nombreux à ressentir souvent cet inconfort.

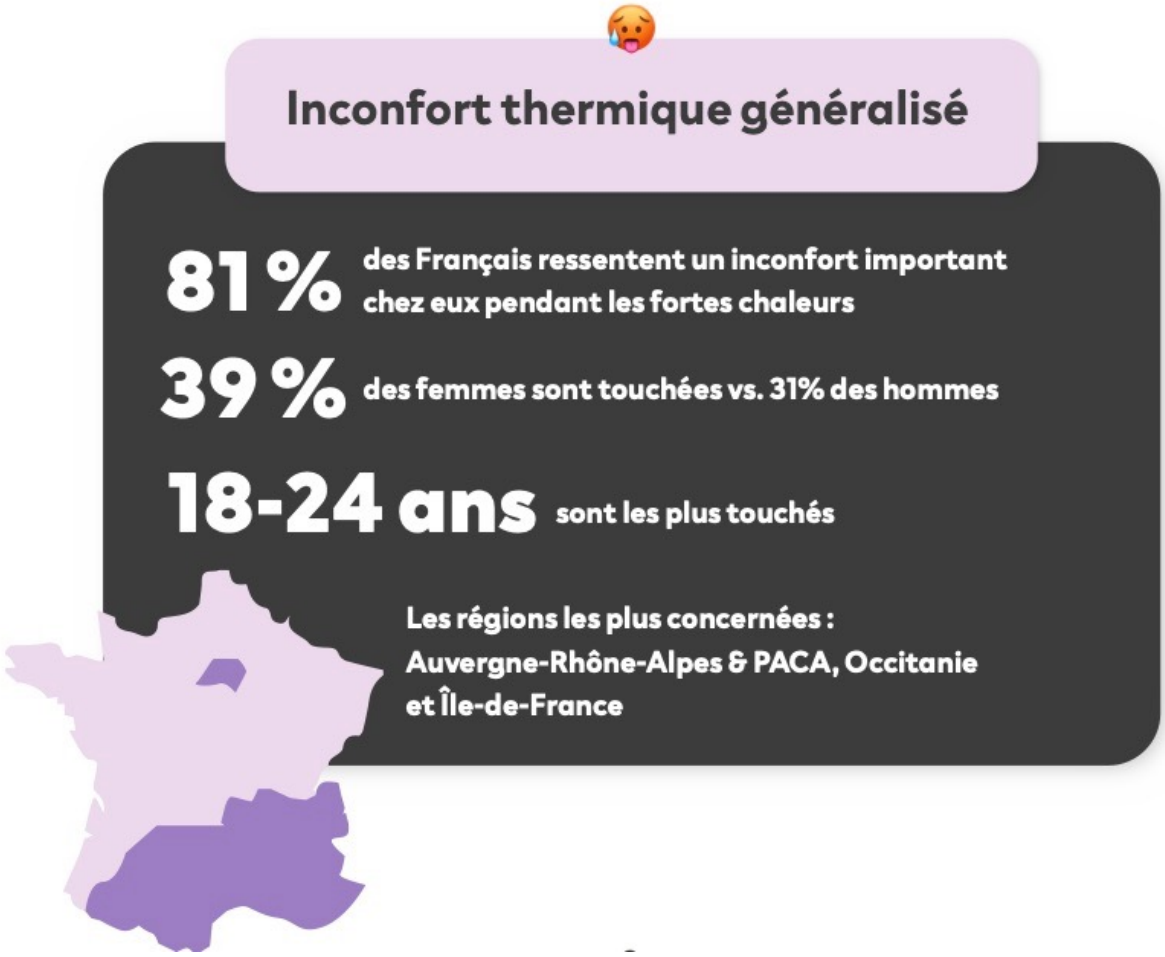

©leboncoin immo

Vers un exode climatique intérieur ?

Alors que 9% des Français envisagent déjà sérieusement de déménager en raison de la répétition des canicules, ils sont 26% à indiquer qu'ils pourraient l'envisager à l'avenir si la situation s'aggrave – ce que prévoient les experts climatiques.

En cohérence avec les enseignements précédents, ce sont les plus jeunes (18% des 18-24 ans) et les

Les Petites Affiches de Vaucluse depuis 1839

Ecrit par le 30 novembre 2025

habitants d'Auvergne-Rhône-Alpes (20%) et PACA (13%) qui sont les plus nombreux à envisager sérieusement un déménagement vers des zones plus fraîches.

©leboncoin immo

Les motivations de départ… et les freins

Toutefois, la majorité des français (58%) n'envisage pas de déménager malgré la fréquence des épisodes de canicule. Ce chiffre descend à 37% pour ceux ayant déclaré souvent ressentir l'inconfort lié à la chaleur.

Les Petites Affiches de Vaucluse depuis 1839

Ecrit par le 30 novembre 2025

©leboncoin immo

Résidence secondaire : une alternative pour s’adapter au climat

À défaut d’un déménagement définitif, 8% des Français envisagent l’achat ou la location d’une résidence secondaire dans une région plus fraîche. 25% l’envisageraient si les canicules devenaient plus fréquentes et ces proportions montent à 11% et 28% chez les personnes fortement gênées par la chaleur.

Enquête réalisée par leboncoin immo

Les Petites Affiches de Vaucluse depuis 1839

Ecrit par le 30 novembre 2025

Vaison-la-Romaine rend l’accès à sa piscine municipale gratuit

Dès ce jeudi 14 août, l’accès à la piscine municipale de Vaison-la-Romaine sera entièrement gratuit, et ce, jusqu’au dimanche 17 août. Une mesure mise en place par la Ville en vue des très fortes chaleurs qui se sont installées il y a quelques jours et qui devraient se poursuivre jusqu’à la fin de la semaine.

Cela permettra aux personnes qui en ressentent le besoin, de se rafraichir, que ce soit dans les bassins ou dans la zone ombragée sous les pins. La Ville met aussi à disposition une salle climatisée à l’Espace culturel de 14h à 17h jusqu’au 17 août. La quantité de bouteilles d’eau offerts par la municipalité aux seniors va augmenter, dans le cadre du portage des repas assuré par le CCAS.

Les Petites Affiches de Vaucluse depuis 1839
Pour toujours en savoir plus, lisez **www.echodumardi.com**, le seul média économique 100% Vaucluse habilité à publier les annonces légales, les appels d'offres et les ventes aux enchères !

Les Petites Affiches de Vaucluse depuis 1839

Ecrit par le 30 novembre 2025

Ce n’est pas la première commune de Vaucluse a rendre l’accès à sa piscine gratuit, la Ville de Carpentras a annoncé prendre la même mesure ce mercredi 13 août, jusqu’au mercredi 20 août.

(Carte interactive) Où se baigner au mois d’août en Vaucluse ?

Carpentras, piscine municipale gratuite pour les habitants du 13 au 20 août

Les Petites Affiches de Vaucluse depuis 1839

Ecrit par le 30 novembre 2025

La Ville de Carpentras propose à ses habitants l'accès gratuit au stade nautique Pierre de Coubertin du mercredi 13 au mercredi 20 août inclus. Une décision prise par la municipalité afin de rendre plus confortable et sécure la vie de ses concitoyens lors de ces fortes chaleurs.

Copyright Ville de Carpentras Communication

La municipalité invite l'ensemble des habitants à profiter de cet espace et du bassin de 50 m avec sa fosse à plongeons, un second bassin de 25m, une pataugeoire et un espace ludique, pour se protéger des effets de la canicule, se rafraîchir et partager des moments conviviaux.

Les Petites Affiches de Vaucluse depuis 1839

Ecrit par le 30 novembre 2025

Copyright Ville de Carpentras Communication

Les infos pratiques
L'entrée gratuite sera accordée sur présentation d'un justificatif de domicile (facture, quittance, document administratif récent). Stade nautique Pierre de Coubertin. 861, avenue Pierre de Coubertin à Carpentras. Ouvert de 10h à 19h45. Fermé le lundi. Toutes les infos au 04 90 60 80 80

Les records de chaleur récemment battus

Les Petites Affiches de Vaucluse depuis 1839

Ecrit par le 30 novembre 2025

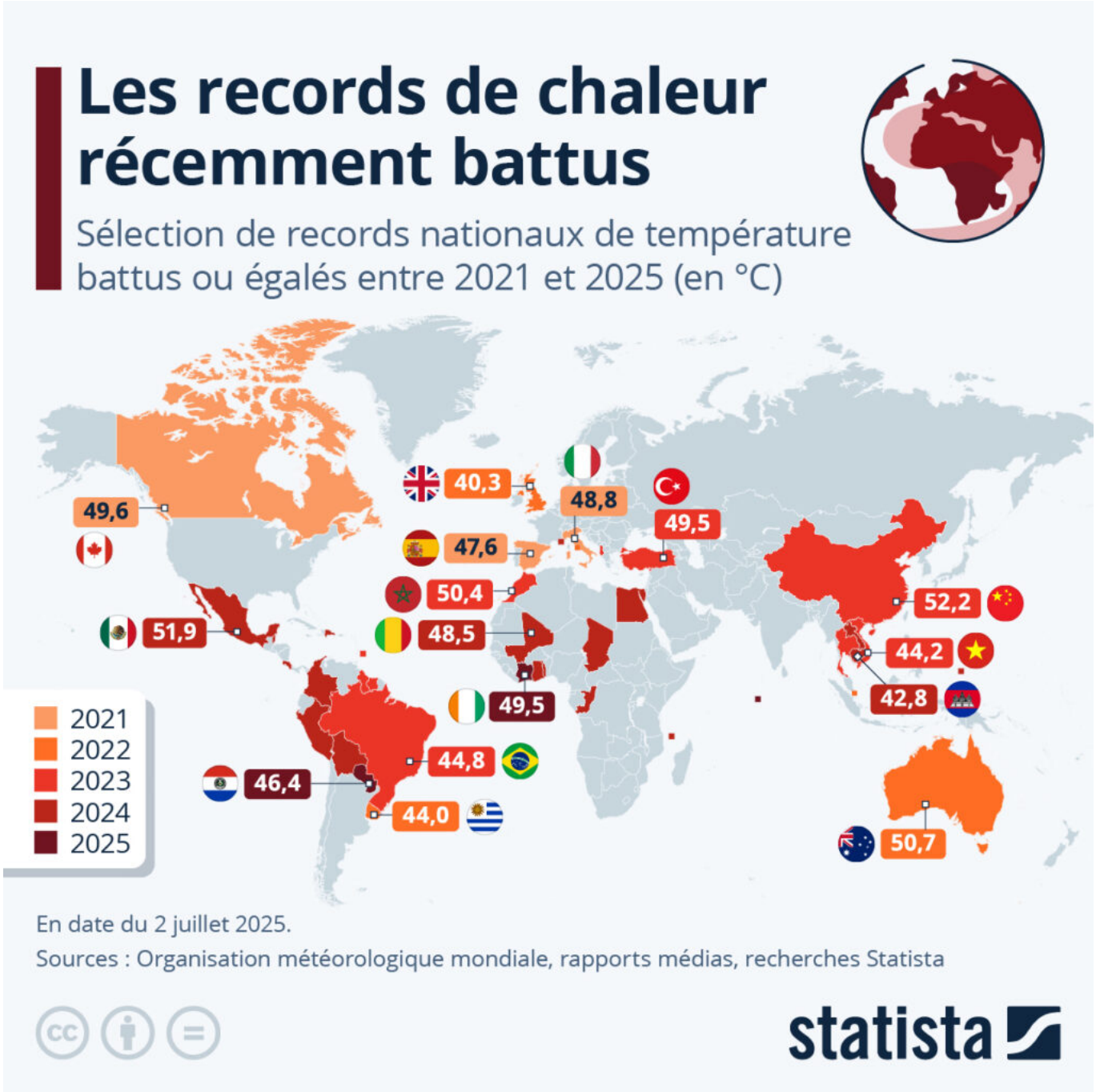

La France vient d'être touchée par un épisode caniculaire intense et précoce. Lundi 1er juillet, 16 départements (dont l'Île-de-France pour la première fois en cinq ans) ont été placés en vigilance rouge pour canicule, qui correspond à « une canicule extrême, exceptionnelle par sa durée, son intensité, son extension géographique, qui présente un fort impact sanitaire pour l'ensemble de la population et des impacts sociétaux (sécheresse, approvisionnement en eau potable, aménagement ou arrêt de certaines

Les Petites Affiches de Vaucluse depuis 1839

Ecrit par le 30 novembre 2025

activités, etc.) ». 84 autres départements ont été placés en vigilance orange, et 200 écoles ont fait l'objet d'une fermeture partielle ou totale les 29 juin et 1er juillet en raison des risques liés aux températures.

Ces pics de chaleur deviennent-ils de plus en plus fréquents ? D'après des données de l'Organisation météorologique mondiale (OMM), la Terre a connu l'an dernier la journée la plus chaude jamais enregistrée depuis le début des relevés en 1940 : le 22 juillet 2024, la température moyenne de l'air à la surface du globe a atteint 17,15°C. Ce chiffre dépasse les précédents records de 17,09°C, établi juste un jour plus tôt, et de 17,08°C, établi un an auparavant, le 6 juillet 2023.

À l'échelle mondiale, les records absolus de température s'enchainent autour du globe, comme le montre notre carte qui présente une sélection non exhaustive de records nationaux enregistrés depuis 2021. Les plus récents ont été relevés cette année au Paraguay (46,4°C), en Côte d'Ivoire (49,5°C) et aux Maldives (35,8°C). De nombreux records ont également été atteints en 2024, notamment au Mexique (51,9°C), au Mali (48.5°C), ou encore au Laos (43,7°C). L'année précédente, la Chine avait enregistré une température record de 52,2°C, tandis qu'au Royaume-Uni, le mercure a franchi pour la toute première fois la barre des 40°C en juillet 2022.

Durant l'été 2021, l'un des plus chauds mesurés sur Terre, le Canada, la Turquie, l'Espagne et l'Italie avaient enregistré les températures les plus hautes de l'histoire de leurs relevés. Le record italien, 48,8°C à Syracuse, représente même la température la plus élevée jamais mesurée en Europe.

En Antarctique, le record date de 2020 avec plus de 18°C atteints à la base Esperanza pendant l'été austral. En France, le record national de 46°C mesurés à Vérargues (Hérault) remonte à la canicule de 2019, pendant laquelle d'autres records avait été battus en Europe, comme en Belgique (41,8°C) et en Allemagne (41,2°C).

Deux ans avant, en 2017, le Pakistan (53,7°C) et le Koweït (53,9°C) avaient relevé les quatrième et troisième températures les plus hautes jamais mesurées sur Terre validées par l'OMM (il s'agit des records asiatiques). Le record mondial est toujours officiellement attribué à Furnace Creek, dans le désert californien, avec 56,7°C atteints en 1913.

De Valentine Fourreau pour Statista

Canicule : plusieurs communes de Vaucluse ferment leurs écoles

Les Petites Affiches de Vaucluse depuis 1839

Ecrit par le 30 novembre 2025

En raison des températures très élevées ce lundi 30 juin, plusieurs communes vauclusiennes, dont Carpentras, Le Thor et Cavaillon, sont contraintes de fermer leurs écoles toute la journée. Une mesure qui va s'étendre au mardi 1er juillet et qui pourrait aussi s'étaler sur les jours suivants en fonction des prévisions météorologiques.

Alors que les vacances d'été approchent à grands pas pour les élèves, les Villes de Carpentras, Cavaillon et du Thor ont été contraintes de fermer leurs écoles ce lundi 30 juin en raison des prévisions météorologiques affichant des températures supérieures à 40°C en journée et ne descendant pas en dessous de 25°C la nuit.

« Nous ne pouvons pas ventiler correctement le matin l'ensemble des salles de classe pour empêcher la température de monter trop fortement pendant la journée, et ce malgré les ventilateurs et les pulvérisateurs présents », explique la municipalité de Carpentras. Le syndicat Force Ouvrière de Vaucluse avait déjà adressé un courrier au Préfet du département il y a quelques jours pour alerter du

Les Petites Affiches de Vaucluse depuis 1839
Pour toujours en savoir plus, lisez **www.echodumardi.com**, le seul média économique 100% Vaucluse habilité à publier les annonces légales, les appels d'offres et les ventes aux enchères !

Les Petites Affiches de Vaucluse depuis 1839

Ecrit par le 30 novembre 2025

danger de ces fortes chaleurs pour les enfants et le personnel des établissements scolaires.

> Canicule dans les écoles : le syndicat FO demande au préfet des fermetures de classe pour protéger les élèves

Les écoles de Carpentras (sauf l'école intercommunale des Garrigues qui dispose d'un bâtiment climatisé) et du Thor seront également fermées ce mardi 1er juillet. Pour celles de Cavaillon, cela reste à confirmer.

'Alerte Orange Canicule' : la ville d'Avignon active ses mesures de protection des habitants

Les Petites Affiches de Vaucluse depuis 1839

Ecrit par le 30 novembre 2025

Suite au déclenchement du plan ‘Alerte Orange Canicule’ à compter de ce vendredi 27 juin à midi, la Ville d’Avignon active une série de mesures préventives et d’actions concrètes pour accompagner et protéger l’ensemble de ses habitants, avec une attention particulière portée aux plus fragiles.

« Consciente des risques sanitaires liés aux fortes chaleurs, la Ville d’Avignon a anticipé cet épisode en renforçant son dispositif de prévention. Dès le passage en vigilance jaune, une campagne d’appels téléphoniques a permis de sensibiliser plus de 9 000 seniors inscrits sur le registre communal aux gestes de prévention essentiels », explique la Ville.

Afin de garantir le bien-être de ses citoyens durant cette période intense, la Ville d’Avignon déploie des actions fortes sur l’ensemble de son territoire :

• Des visites à domicile pour les seniors : Sur simple demande auprès de la cellule Solidarité, des agents de la Ville et du CCAS se rendront au domicile des personnes âgées qui en expriment le besoin pour s’assurer de leur état de santé et leur rappeler les bonnes pratiques.

• Des îlots de fraîcheur accessibles à tous : La Ville a recensé et développé de nombreux points de fraîcheur. En plus des 9 aires de jeux d’eau et des kiosques brumisants (Square Agricol Perdiguier, Place Croix des Oiseaux, parvis de la gare centre), la majorité des parcs et jardins resteront ouverts en continu, jour et nuit, pour offrir des espaces de respiration.

Les Petites Affiches de Vaucluse depuis 1839
Pour toujours en savoir plus, lisez **www.echodumardi.com**, le seul média économique 100% Vaucluse habilité à publier les annonces légales, les appels d'offres et les ventes aux enchères !

Les Petites Affiches de Vaucluse depuis 1839

Ecrit par le 30 novembre 2025

• Un réseau de lieux frais et climatisés : Pour permettre à chacun de trouver un refuge contre la chaleur, de nombreux lieux municipaux ouvrent leurs portes : musées (Calvet, Petit Palais), bibliothèques (Ceccano, Renaud-Barrault), mairies annexes, ainsi que le CCAS et plusieurs centres sociaux partenaires. La future Maison de la Tranquillité Publique, dès son ouverture le 5 juillet, viendra compléter ce maillage.

• Une communication renforcée auprès des plus vulnérables : Le système d'alerte téléphonique GEDICOM est activé pour diffuser des messages de prévention et d'information directement aux personnes inscrites sur le registre senior.

La Ville d'Avignon appelle l'ensemble de la population à la plus grande vigilance et à la solidarité, en invitant chacun à prendre des nouvelles régulières de ses proches et de ses voisins les plus isolés. Il est rappelé qu'il est crucial de boire de l'eau régulièrement, de se rafraîchir le corps, de maintenir son logement au frais et d'éviter les efforts physiques aux heures les plus chaudes.

Retrouvez l'ensemble des informations, la carte des points de fraîcheur et les conseils de prévention sur le site avignon.fr

L.G.

Les canicules sont beaucoup plus fréquentes au XXIe siècle

Les Petites Affiches de Vaucluse depuis 1839

Ecrit par le 30 novembre 2025

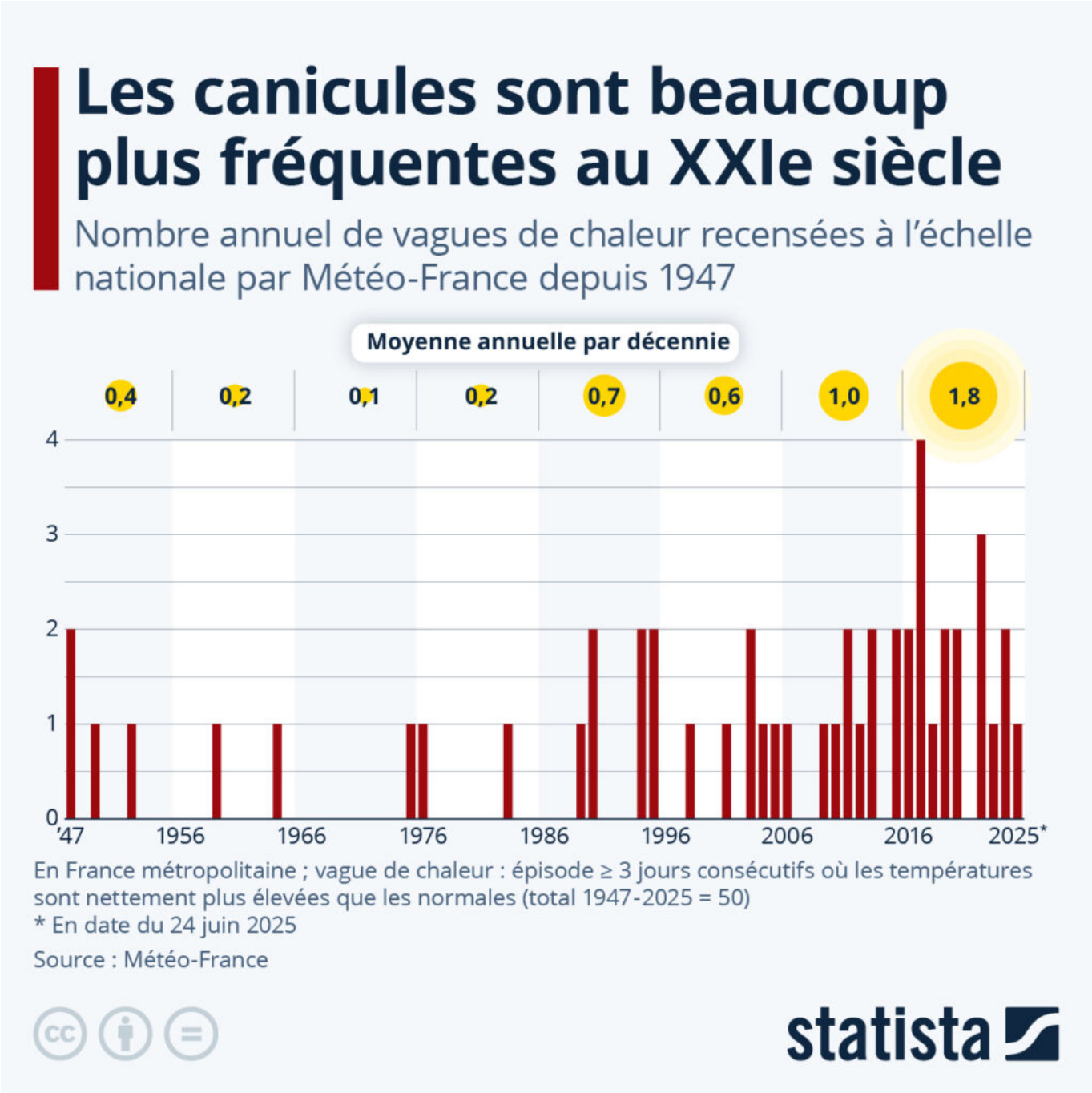

La France connaît depuis jeudi 19 juin sa première vague de chaleur de l'été. Il s'agit de la cinquantième vague de chaleur (période d'au moins trois jours consécutifs où les températures sont nettement plus élevées que les normales) recensée à l'échelle nationale par Météo-France depuis 1947. Si elle ne devrait pas être record, elle s'avère « remarquable par son intensité » et « précoce », puisque seules trois autres ont débuté plus tôt dans l'année depuis le début des relevés, selon Météo-France.

Les Petites Affiches de Vaucluse depuis 1839

Ecrit par le 30 novembre 2025

Comme le montrent les données du service météorologique français présentées dans notre infographie, ces épisodes caniculaires sont également de plus en plus fréquents. Ainsi, Météo-France en a dénombré 26 au cours des quinze dernières années (2010 à juin 2025), soit plus que lors des six décennies ayant précédé (24 de 1947 à 2009). Des années 1950 aux années 1970, on recensait en moyenne une vague de chaleur nationale tous les quatre ans, tandis qu'au cours de la décennie écoulée cette moyenne a grimpé à environ deux par an. Le record sur une année a été mesuré en 2017, avec quatre vagues de chaleur enregistrées à l'échelle nationale. La canicule la plus intense jamais recensée en France métropolitaine a quant à elle eu lieu en juin 2019, avec un record absolu de température de 46,0 °C enregistré à Vérargues, dans l'Hérault.

Les Petites Affiches de Vaucluse depuis 1839

Ecrit par le 30 novembre 2025

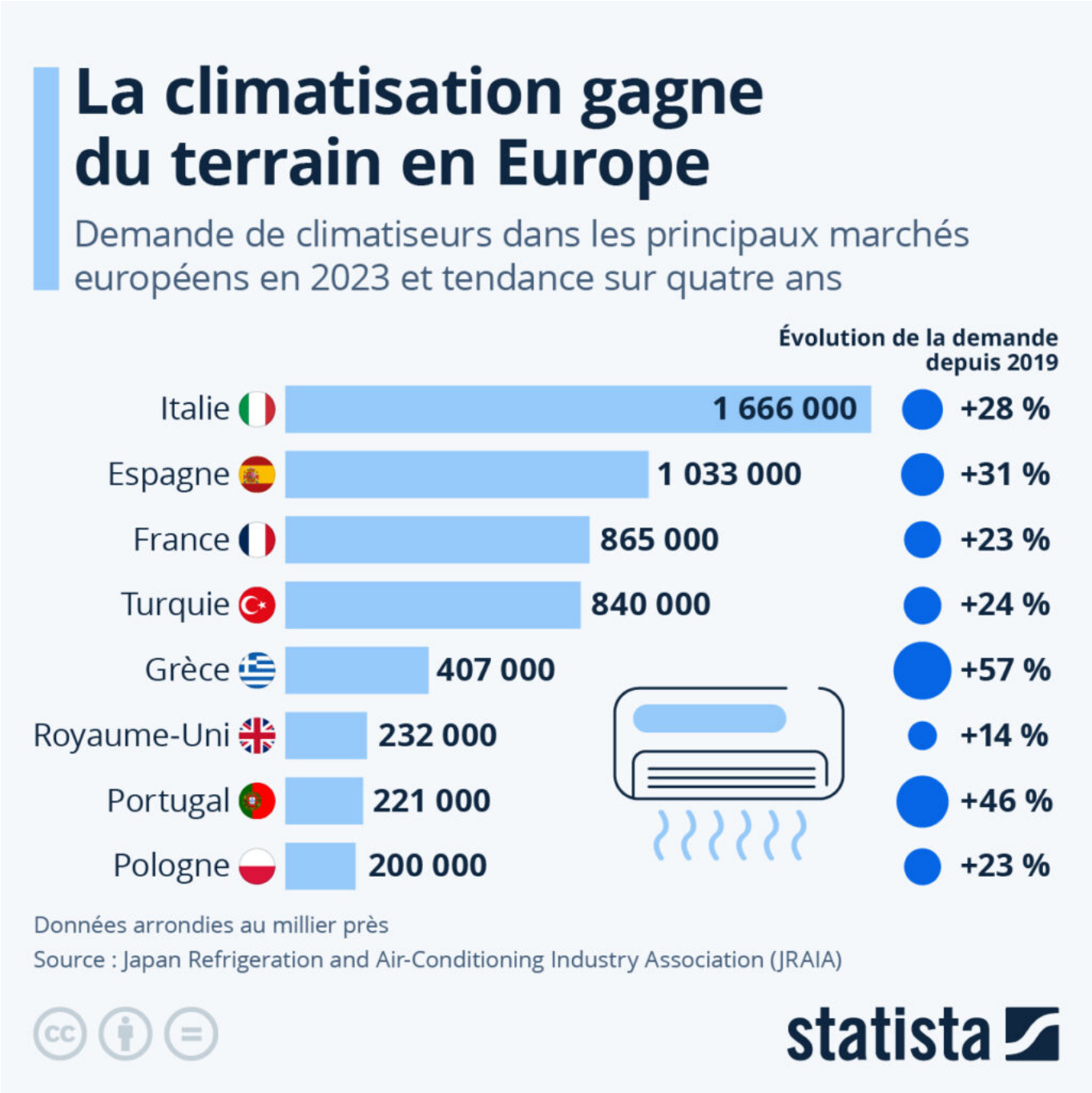

La demande de climatiseurs est en forte hausse en Europe

La demande de climatisation est en forte hausse en Europe, portée par le changement climatique et la multiplication des vagues de chaleur. Dans un rapport publié récemment, l'OMS indique que l'Europe se réchauffe deux fois plus vite que la moyenne mondiale, avec des conséquences importantes sur la santé publique. L'organisation a rapporté une augmentation de 30 % des décès liés à la chaleur dans la région

Les Petites Affiches de Vaucluse depuis 1839

Ecrit par le 30 novembre 2025

européenne au cours des vingt dernières années. La chaleur intense est un phénomène climatique qui affecte particulièrement les personnes âgées, notamment celles qui vivent seules, un problème auquel est particulièrement confronté l'Europe avec le vieillissement de sa population.

Comme le détaille notre infographie, en 2023, l'Italie et l'Espagne étaient les deux pays où la demande de climatiseurs était la plus forte en Europe, selon les données de la Japan Refrigeration and Air-Conditioning Industry Association (JRAIA). La demande s'est élevée à près de 1,7 million d'unités en Italie cette année-là, et à un peu plus d'un million d'appareils en Espagne. On trouvait ensuite la France et la Turquie, avec une demande comprise entre 800 000 et 900 000 unités, puis la Grèce : un peu plus de 400 000. Parmi les huit principaux marchés européens en volume, les pays où la demande avait le plus augmenté au cours des quatre dernières années étudiées étaient la Grèce (+56% entre 2019 et 2023), le Portugal (+47%), l'Espagne (+31%) et l'Italie (+28%).

Les Petites Affiches de Vaucluse depuis 1839

Ecrit par le 30 novembre 2025

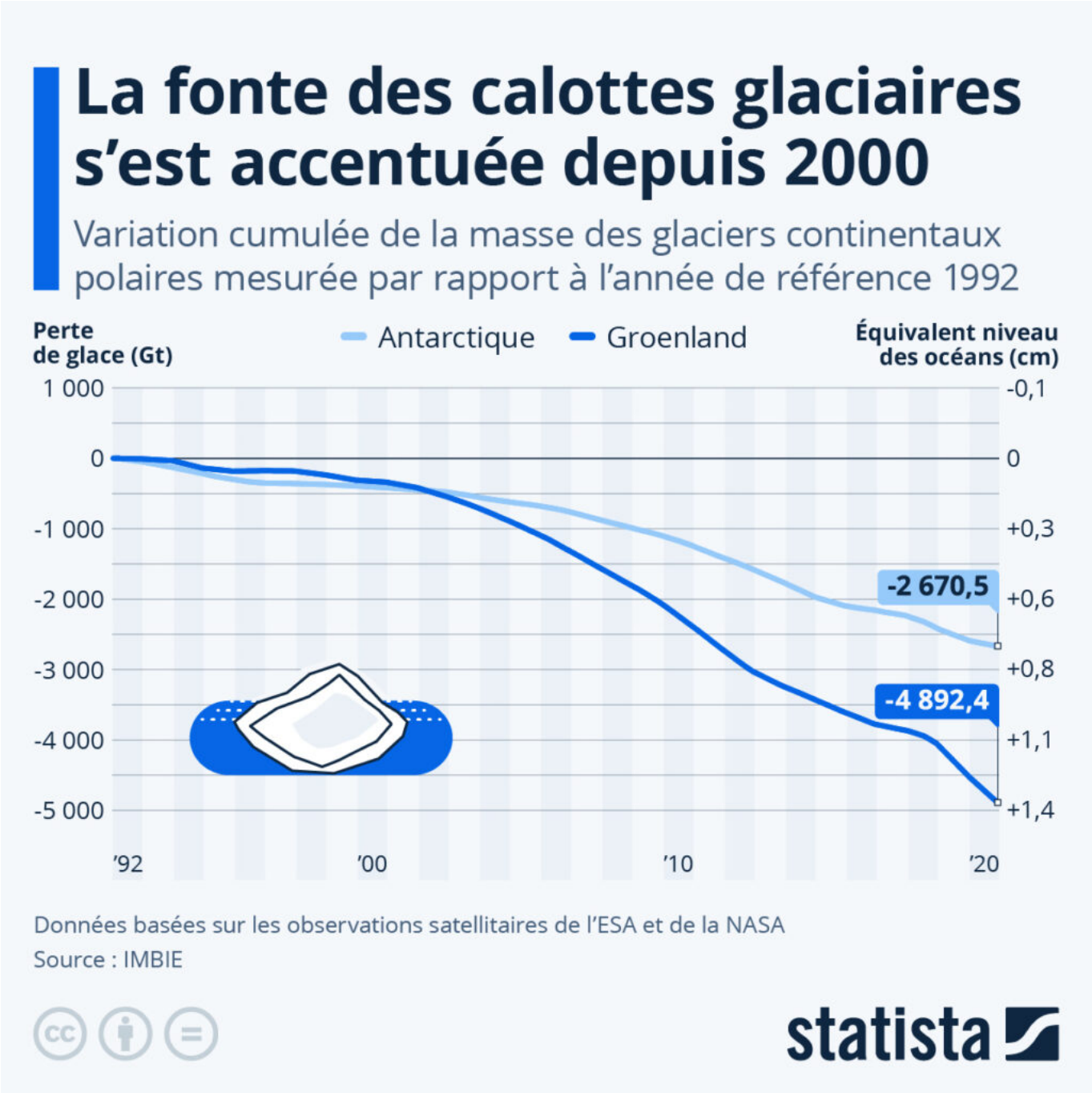

La fonte des calottes glaciaires s'est accentuée depuis 2000

En analysant une carotte de glace extraite au nord-ouest du Groenland, des chercheurs ont récemment fait une découverte (publiée en 2021 dans la revue PNAS) qui a bousculé les connaissances sur les conditions de glaciation de la région arctique. Cet échantillon de glace, prélevé sur une profondeur de 1400 mètres, a révélé la présence de brindilles et des feuilles parfaitement conservées, suggérant que

Les Petites Affiches de Vaucluse depuis 1839

Ecrit par le 30 novembre 2025

l'immense île arctique s'est retrouvée en grande partie libre de glace pendant quelques millénaires il y a un peu plus de 400 000 ans, sous un climat à peine plus chaud que celui d'aujourd'hui. Il s'agit d'une indication importante pour les scientifiques qui travaillent sur les effets des variations climatiques, ces récents travaux apportant une preuve que le Groenland est en réalité plus sensible au réchauffement que ce que l'on pensait et que le processus en cours de fonte glaciaire pourrait y être irrémédiable.

D'une superficie de plus de 1,7 millions de km^2, la calotte glaciaire qui recouvre le Groenland est la deuxième plus grande masse de glace continentale sur Terre après celle de l'Antarctique (plus de 14 millions de km^2). Comme le révèlent les données les plus récentes publiées par le projet IMBIE (basées sur les observations satellitaires de l'ESA et la NASA) présentées dans notre infographie, la fonte des deux grands glaciers continentaux s'est nettement accélérée à partir du début du XXIème siècle, et c'est le Groenland qui fond le plus vite.

De 1992 à 2002, l'île arctique a perdu l'équivalent d'environ 500 gigatonnes (Gt) de glace, soit une perte moyenne de 50 Gt par an. Mais ce volume apparait bien dérisoire en comparaison avec les années suivantes : de 2002 à 2020, le Groenland a en effet vu disparaître environ 4300 Gt de glace supplémentaires, soit une perte moyenne plus de 200 Gt par an. D'après les estimations, la fonte de l'île sur la période 1992-2020 a déjà causé à elle seule une hausse des océans de plus d'un centimètre (environ +1,4 cm). Entièrement libre de glace, le Groenland pourrait faire monter le niveau des mers jusqu'à 7 mètres au total. Du côté de l'Antarctique, la perte cumulée est pour le moment moins élevée, soit environ 2700 Gt de 1992 à 2020 (correspondant à une hausse des océans de +0,7 cm). Mais une accélération de la fonte glaciaire au cours des deux dernières décennies, bien que moins rapide qu'au Groenland, y est également bien visible.

De Tristan Gaudiaut pour Statista

Canicule dans les écoles : le syndicat FO demande au préfet des fermetures de classe pour protéger les élèves

Les Petites Affiches de Vaucluse depuis 1839

Ecrit par le 30 novembre 2025

Le syndicat FO (Force ouvrière) 84 vient d'adresser un courrier au préfet de Vaucluse afin de l'alerter sur les très fortes chaleurs qui touchent les établissements scolaires du département.

Jusqu'à 38° dans certaines classes

« Depuis 10 jours, notre département fait face à une vague de chaleur », rappelle ainsi la branche SNUDI (Syndicat national unifié des directeurs, instituteurs, professeurs des écoles, psychologues et AESH de l'enseignement du 1er degré public) de FO qui dénonce une situation de canicule « dans des écoles à Orange, à Avignon et au Pontet. Les températures dépassant largement les 30 degrés (jusqu'à 38° dans une école). »

« Malgré nos multiples alertes lors des épisodes caniculaires de 2017 puis de 2019 ainsi qu'en 2022, l'immense majorité des établissements scolaires et des locaux administratifs n'est toujours pas en mesure de garantir aux personnels comme aux élèves des conditions de travail qui préservent leur santé des chaleurs extrêmes, poursuivent les représentants du syndicat vauclusien. Rappelons que l'Institut national de recherche et de sécurité (INRS) considère 'qu'au-delà de 30° pour une activité sédentaire, et 28° pour un travail nécessitant une activité physique, la chaleur peut constituer un risque pour les salariés' et donc à plus forte raison pour les enfants et adolescents scolarisés.

Des fermetures demandées

« Aussi, afin d'assurer leur protection, nous vous demandons de prendre la décision de fermer les établissements scolaires et les locaux administratifs qui ne sont pas équipés de systèmes de climatisation

Les Petites Affiches de Vaucluse depuis 1839

Ecrit par le 30 novembre 2025

à minima l'après-midi tant que les températures dans ces locaux n'ont pas baissé, poursuit FO. Nous avons frôlé des drames dans plusieurs établissements scolaires en raison d'insupportables températures lors des précédentes canicules ; la prudence commande de ne pas courir de risques en fermant les établissements scolaires (à minima l'après-midi) où la santé des personnels et élèves est mise en danger, une décision qui a le mérite de les protéger à coup sûr Il faudra bien entendu prendre enfin des mesures par la suite pour éviter le renouvellement de cette situation. »

Vague de chaleur : avertissement vital pour protéger les animaux

L'association Peta (Pour un traitement éthique des animaux) met en garde contre le fait de laisser un animal dans une voiture en stationnement et partage d'autres conseils susceptibles de sauver des vies.

Les températures grimpent cette semaine, et la France se prépare à subir une grosse vague de chaleur

Les Petites Affiches de Vaucluse depuis 1839

Ecrit par le 30 novembre 2025

qui pose des dangers pour les personnes les plus vulnérables, ainsi que pour les animaux. La canicule présente un risque élevé pour la santé de nos animaux de compagnie, et il est vital de rappeler de ne jamais les laisser dans un véhicule en stationnement :

- **Ne laissez jamais un animal dans une voiture garée par temps chaud**, même pendant une courte durée et avec les fenêtres légèrement ouvertes. Un chien enfermé dans une voiture en stationnement peut mourir d'un coup de chaleur en quelques minutes, y compris lorsque la voiture n'est pas garée au soleil. Lorsqu'il fait 26 degrés, la température à l'intérieur d'une voiture à l'ombre peut être de 32 degrés, et l'intérieur d'une voiture garée au soleil peut atteindre les 70 degrés.
- **Aidez les animaux piégés dans un véhicule garé**
  Si vous apercevez un chien en détresse dans une voiture, relevez le modèle et la couleur du véhicule, ainsi que le numéro de la plaque d'immatriculation et appelez la police, puis essayez de retrouver le propriétaire de la voiture si possible. Assurez-vous que quelqu'un garde un œil sur l'animal pour évaluer l'urgence de la situation.

Si la police n'intervient pas ou n'arrive pas à temps et que la vie du chien semble être en danger imminent, entourez-vous d'un ou plusieurs témoins qui pourront confirmer votre évaluation de la situation, puis entreprenez de libérer l'animal en souffrance du véhicule, transportez-le à l'ombre et attendez l'arrivée de la police.

Tout chien présentant un ou plusieurs symptômes d'un coup de chaleur (agitation, halètement rapide ou pénible, vomissements, état léthargique, manque d'appétit ou de coordination) nécessite des soins urgents. Vous pouvez tenter de le rafraîchir en lui mettant de l'eau à disposition et en lui appliquant une serviette humide et froide sur la tête et la poitrine, ou bien en l'immergeant dans de l'eau tiède (jamais glacée). Ensuite, conduisez rapidement l'animal chez un vétérinaire.

> « À la différence des humains, les chiens ne peuvent se refroidir qu'en haletant et en transpirant par leurs coussinets. »

En règle général, quand il fait très chaud, laissez vos chiens à l'intérieur. À la différence des humains, les chiens ne peuvent se refroidir qu'en haletant et en transpirant par leurs coussinets. Les hautes températures peuvent occasionner un coup de chaleur ou des séquelles permanentes et même s'avérer fatales.

- **Fournissez de l'eau et de l'ombre.** Si les animaux doivent être laissés à l'extérieur, il faut leur donner de l'eau à profusion et suffisamment d'ombre, tout en tenant compte du

Les Petites Affiches de Vaucluse depuis 1839

Ecrit par le 30 novembre 2025

déplacement du soleil. Même de courtes durées d'exposition directe au soleil sont susceptibles d'entraîner des conséquences graves pour leur santé.

- **Marchez, ne courez pas.** Lorsque qu'il fait très chaud et humide, ne faites jamais faire d'exercice à votre chien en le faisant courir à côté de votre vélo ou en l'emmenant courir avec vous. Voulant vous faire plaisir, le chien s'écroulera avant d'abandonner, et il sera alors peut-être déjà trop tard pour le sauver.
- **Prenez garde aux sols exposés au soleil.** Quand il fait chaud, le goudron peut chauffer jusqu'à atteindre entre 55 et 80 degrés, ce qui suffit à gravement brûler les pattes d'un animal. Touchez le sol avant de promener votre animal – s'il est trop chaud au contact pour votre main, il est trop chaud pour les coussinets de votre chien. Privilégiez l'herbe et éviter si possible les sols chauds, ou attendez qu'ils rafraichissent pour promener votre compagnon. Planifiez si possible les ballades tôt le matin ou en fin de soirée.

Les animaux sauvages peuvent également souffrir de la chaleur :

- **Fournissez aux oiseaux de l'eau fraîche**. Vous pouvez disposer des plats peu profonds sur les rebords de fenêtres, les balcons et les terrasses ainsi que dans les jardins. Si possible, placez les récipients à l'ombre pour garder l'eau plus fraîche. Nettoyez les récipients avec de l'eau et un peu de vinaigre (n'utilisez pas de savon, car les restes de savon peuvent retirer aux oiseaux les huiles naturelles présentes sur leurs plumes).

L.G.

Plus d'informations sur le site de PETA.