Les Petites Affiches de Vaucluse depuis 1839

Ecrit par le 8 décembre 2025

Il n’y a plus de limitation de la vente de carburant en Vaucluse

Pour toujours en savoir plus, lisez **www.echodumardi.com**, le seul média économique 100% Vaucluse habilité à publier les annonces légales, les appels d'offres et les ventes aux enchères !

Les Petites Affiches de Vaucluse depuis 1839

Ecrit par le 8 décembre 2025

En raison du retour progressif à un approvisionnement régulier des stations-service, la préfète de Vaucluse a décidé de mettre fin, dès, jeudi 20 octobre au soir, à la limitation de la vente de carburants et produits pétroliers sur l'ensemble du département de Vaucluse. Le dispositif permettant aux véhicules des services prioritaires de bénéficier de files dédiées est également levé.

« La préfète de Vaucluse remercie de nouveau les stations-service, les effectifs des forces de l'ordre et les services préfectoraux en charge de la gestion de crise pour leur mobilisation dans la mise en œuvre de ces mesures, expliquent les services de la préfecture de Vaucluse. Les services de l'État restent néanmoins encore pleinement mobilisés : en prévision des départs en vacances, la circulation des poids-lourds assurant le ravitaillement des stations-service reste autorisée ce week-end et les livraisons de carburant seront prioritairement assurées sur les stations-service situées sur le réseau autoroutier. »

L.G.

Pénurie d'essence : les billets de train d'Occitanie proposés à 1€ ce week-end

Les Petites Affiches de Vaucluse depuis 1839

Ecrit par le 8 décembre 2025

Samedi 15 et dimanche 16 octobre, l'ensemble des billets proposés sur le réseau de trains d'Occitanie seront affichés à 1€. Cette mesure exceptionnelle, mise en place dans le cadre de la pénurie de carburant, s'applique également à la ligne ferroviaire de la rive droite du Rhône.

Depuis plusieurs jours maintenant, la pénurie de carburant impacte de nombreux Français à travers tout le pays. A la suite des déclarations du président de la République, mercredi 12 octobre, la présidente de la région Occitanie Pyrénées-Méditerranée, Carole Delga, annonce que l'ensemble des billets de train régionaux liO seront proposés au tarif de 1€ pour le week-end du 15 et 16 octobre.

Les habitants de la région de Vaucluse empêtrant la ligne ferroviaire de la rive droite du Rhône pourront également bénéficier de cette mesure exceptionnelle.

« Compte tenu de l'évolution de la [pénurie de carburant], qui devrait durer encore plusieurs jours, il faut agir concrètement. La région Occitanie prend ses responsabilités et met en place pour ce week-end une mesure exceptionnelle pour encourager l'usage du train et ainsi économiser le carburant nécessaire pour la semaine à venir. Durant 2 jours, l'ensemble des trains liO seront ainsi proposés au tarif de 1€ » a déclaré la présidente de région, Carole Delga.

Les Petites Affiches de Vaucluse depuis 1839

Ecrit par le 8 décembre 2025

Ainsi, samedi 15 et dimanche 16 octobre, l'ensemble des billets proposés sur le réseau de trains régionaux liO seront affichés au tarif de 1€ dès ce jeudi soir minuit. Dans le cas où la situation perdurerait, la région Occitanie envisage la possibilité de renouveler la mesure si nécessaire.

Informations et réservations, à partir de ce jeudi 13 octobre minuit, à retrouver ici ou par téléphone au 0800 31 31 31 de lundi au vendredi de 7h à 20h, le samedi de 9h à 16h et le dimanche et jours fériés de 13h à 20h.

J.R.

Carburant : une huitième enseigne rejoint les stations-service proposant une file dédiée aux véhicules prioritaires

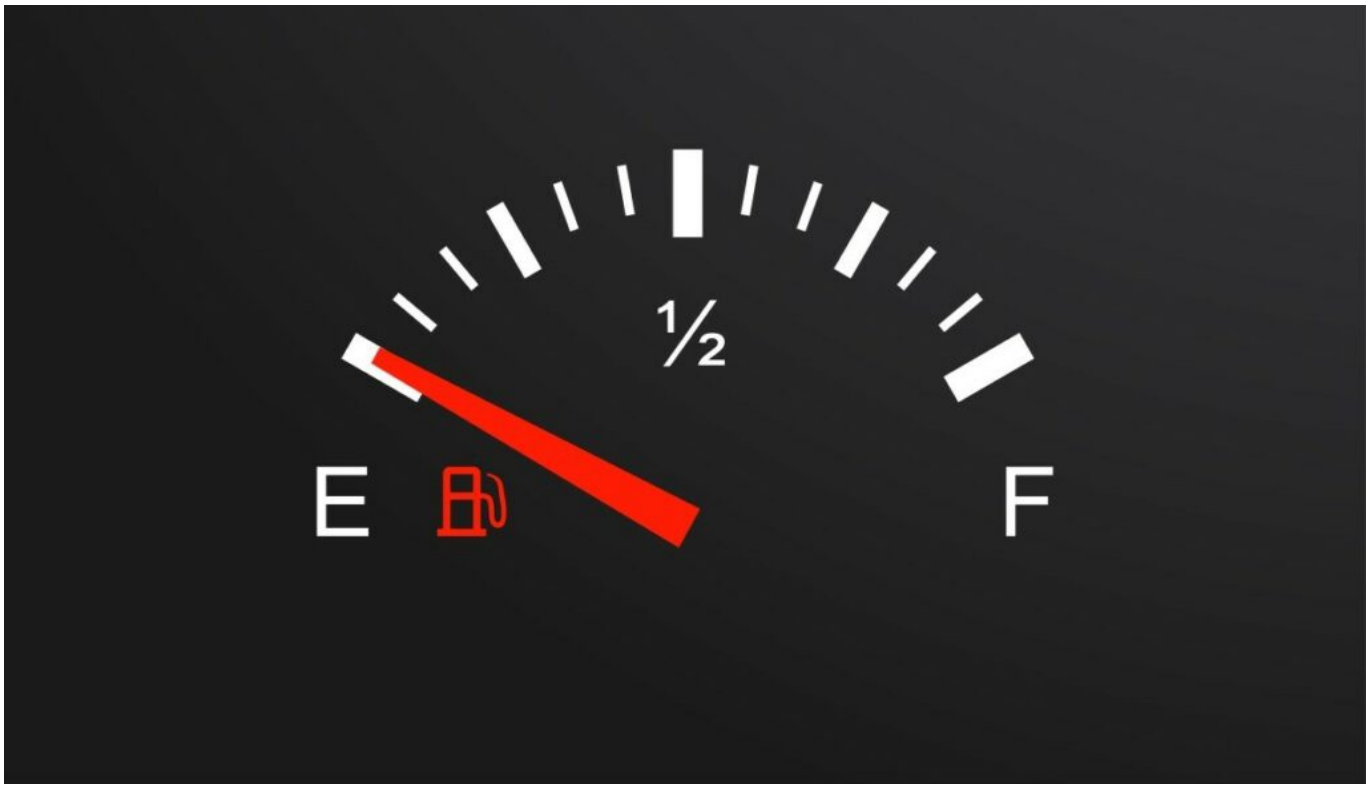

Les Petites Affiches de Vaucluse depuis 1839

Ecrit par le 8 décembre 2025

La préfecture de Vaucluse annonce qu'une huitième enseigne rejoint les stations-service proposant une file dédiée aux professionnels prioritaires. Il s'agit de l'enseigne Casino Carburants d'Orange.

A compter d'aujourd'hui, jeudi 13 octobre, l'enseigne Casino Carburants d'Orange, située rue des blanchisseurs dans le quartier de l'argensol, propose une file dédiée aux professionnels prioritaires.

Dans le contexte des difficultés d'approvisionnement en carburant que le Vaucluse traverse depuis quelques jours, la mobilisation de cette enseigne permet de compléter le maillage départemental.

Ainsi, huit stations composent désormais le dispositif, ouvert de 9h30 à 13h30 :

- Auchan Mistral 7 – route de Marseille – Avignon.
- Auchan Le Pontet – route de Carpentras – Le Pontet.
- Auchan Cavaillon – 28 avenue Des Taillades – Cavaillon.
- Total – 428 Boulevard Segura – La Tour d'Aigues.
- Leclerc Auzon Ventoux – boulevard Alfred Naquet – Bollène.
- Leclerc – route de Saint-Paul-Trois-Châteaux – Bollène.
- Ecomarché – quartier de Mougne, route de Saint-Trinit – Sault.
- Casino Carburants – quartier de l'Argensol, rue des Blanchisseurs – Orange.

La préfète remercie l'ensemble des professionnels mobilisés en faveur de l'intérêt général et salue les comportements adoptés et les initiatives développées par la population afin de réduire leur consommation de carburant.

J.R.

Restrictions de la vente de carburant : le Gard s'y met aussi

Les Petites Affiches de Vaucluse depuis 1839

Ecrit par le 8 décembre 2025

Après le Vaucluse, qui vient de reconduire la mesure prise vendredi dernier, c'est au tour de la préfète du Gard, Marie-Françoise Lecaillon de prendre un arrêté réglementant la distribution de produits pétroliers dans le département. « L'objectif de cette mesure est double. D'une part, éviter les comportements d'achats préventifs préjudiciables au bon fonctionnement des stations services. D'autre part, garantir l'approvisionnement en essence des usagers prioritaires », expliquent les services de la préfecture du Gard.

Pour le Gard cette mesure prévoit l'interdiction du remplissage de jerricans. La vente et l'achat de carburants dans des jerricans ou autres contenants transportables manuellement sont donc interdits sur l'ensemble du département.

L'arrêté fixe aussi une limitation du volume d'achat de carburant :

Les volumes d'achat de carburant dans le département du Gard sont limités comme suit :
• pour les véhicules légers (moins de 3,5 t de PTAC) à 30 litres,
• pour les véhicules entre 3,5t et 12t de PTAC à 120 litres,
• et pour les véhicules de plus de 12 tonnes de PTAC à 200 litres.

Les Petites Affiches de Vaucluse depuis 1839

Ecrit par le 8 décembre 2025

Cette décision s’applique immédiatement et cela jusqu’au vendredi 14 octobre 2022 à minuit.

La préfète du Gard appelle les automobilistes et usagers à faire preuve de civisme, de solidarité et à ne pas modifier leurs habitudes de consommation pour assurer la satisfaction des besoins de tous.

Reconduction jusqu’au vendredi 14 octobre de la limitation de la vente de carburant en Vaucluse

Après avoir décidé de limiter la vente de carburant depuis le week-end dernier, Violaine Démaret, la préfète de Vaucluse, vient de reconduire cette mesure jusqu’au vendredi 14 octobre 2022 inclus.
« Des difficultés d’approvisionnement des stations-service en produits pétroliers et carburants persistent en Vaucluse, en raison de mouvements sociaux », expliquent les services de la préfecture de Vaucluse.

Les Petites Affiches de Vaucluse depuis 1839

Ecrit par le 8 décembre 2025

Dans ce cadre, l'arrêté préfectoral encadrant la vente de carburants prévoit que :

- sur l'ensemble du département de Vaucluse, la vente et l'achat de carburant (essence, gazole, éthanol, GPL) sont limités à :
- pour les véhicules de particuliers d'un PTAC inférieur à 3,5 tonnes : 30 litres avec une livraison minimale de 5 litres
- pour les véhicules d'un PTAC supérieur à 3,5 tonnes : 200 litres. Cette limitation ne concerne pas les véhicules des services publics ou entreprises assurant une mission de service public (voir annexe jointe).

• la vente et l'achat de carburants (essence, gazole, éthanol, GPL) dans des récipients transportables manuellement sont interdits (notamment jerricanes et bidons), à l'exception des professionnels, sur présentation d'un justificatif de leur activité. Dans ces cas de figure, la vente est limitée à 20 litres.
• les détaillants, gérants et exploitants des stations-service prennent les dispositions nécessaires pour faire respecter ces dispositions et affichent sur leurs pompes l'arrêté afin d'en informer les usagers.

Par ailleurs, une nouvelle station-service (Ecomarché – Quartier de Mougne, route de Saint-Trinit à Sault) rejoint les 6 autres stations vauclusiennes réservées à l'approvisionnement des véhicules prioritaires via des files dédiées ouvertes tous les jours de 9h30 à 13h30.

L.G.

Carburant : la préfecture de Vaucluse met en place un ravitaillement pour les véhicules prioritaires

Les Petites Affiches de Vaucluse depuis 1839

Ecrit par le 8 décembre 2025

Depuis quelques jours, des difficultés d'approvisionnement en carburants des stations-service du département de Vaucluse sont apparues en raison de mouvements sociaux.

« S'il ne s'agit pas d'une situation de pénurie, mais bien de difficultés de distribution », précise la préfecture de Vaucluse, un arrêté préfectoral a toutefois été édicté vendredi dernier afin d'encadrer la distribution de carburant dans le département.

Compte tenu de la situation actuellement observée dans le département, Violaine Démaret, la préfète de Vaucluse a décidé de mettre en place à compter de demain, mardi 11 octobre, tous les matins de 9h30 à 13h30, un dispositif permettant à six stations-services préalablement identifiées de réserver des files dédiées aux véhicules des services prioritaires (voir liste en fin d'article).

Ce dispositif de priorisation, basé sur un maillage territorial qui se veut le plus équilibré possible compte tenu des difficultés d'approvisionnement rencontrées, concerne les stations-service suivantes :

• Auchan Mistral 7 – Route de Marseille à Avignon,
• Auchan Le Pontet – Route de Carpentras au Pontet,
• Auchan Cavaillon – 28 avenue des Taillades à Cavaillon,

Les Petites Affiches de Vaucluse depuis 1839

Ecrit par le 8 décembre 2025

• Total – 428 Boulevard Segura à la Tour d’’Aigues,
• Leclerc Auzon Ventoux – Boulevard Alfred Naquet à Carpentras,
• Leclerc – Route de Saint-Paul-Trois-Châteaux à Bollène.

Appel au civisme
« Faire des stocks, c’est créer la pénurie », explique Violaine Démaret qui appelle également la population au civisme et à la responsabilité de chacun en préconisant un comportement citoyen afin d’assurer la satisfaction des besoins de tous.

Les Petites Affiches de Vaucluse depuis 1839
Pour toujours en savoir plus, lisez **www.echodumardi.com**, le seul média économique 100% Vaucluse habilité à publier les annonces légales, les appels d'offres et les ventes aux enchères !

Les Petites Affiches de Vaucluse depuis 1839

Ecrit par le 8 décembre 2025

LISTE DES SERVICES PRIORITAIRES

mardi 11 octobre 2022

Catégorie	Services prioritaires
ORDRE PUBLIC	• Police nationale
	• Gendarmerie nationale
	• Police municipale
	• Douanes
SÉCURITÉ CIVILE ET SECOURS	• Service de déminage
	• SDIS • Associations agréées de sécurité civile
	• SAMU – SMUR • Ambulances privées • Véhicules sanitaires légers
SANTÉ PUBLIQUE ET SOINS	• Médecins libéraux et hospitaliers • Infirmiers pour soins à domicile ou en milieu hospitalier • Sage-femmes • Kinésithérapeutes • Transporteurs sanitaires
	• Transporteurs de sang ou de produits sanguins • Transporteurs d'oxygène • Distributeurs d'eau
	• Transporteurs de produits pharmaceutiques
JUSTICE	• Palais de justice (magistrats et greffiers)
	• Centre pénitentiaire
TRANSPORT	• Transports scolaires
	• Transport de personnes handicapées • Transport collectif de voyageurs
ÉCONOMIE	• Transport de fonds
INFRASTRUCTURES	• Véhicules d'entretien des routes • Véhicules de dépannage routier • Véhicules d'entretien du réseau SNCF
ADMINISTRATION	• Préfecture et sous-préfectures
POMPES FUNÈBRES	• Véhicules de transport des corps
SALUBRITÉ PUBLIQUE	• Véhicules d'enlèvement des ordures ménagères
AUTRES SERVICES PUBLICS	• Électricité • Gaz • Service des Eaux / Assainissement • Opérateurs de télécommunication

Les Petites Affiches de Vaucluse depuis 1839

Ecrit par le 8 décembre 2025

L.G.

Restriction de la vente de carburant en Vaucluse

Suite aux difficultés d’approvisionnement des stations-service du département de Vaucluse en produits

Les Petites Affiches de Vaucluse depuis 1839

Ecrit par le 8 décembre 2025

pétroliers et carburants liées aux actuels mouvements sociaux sont apparues depuis quelques jours, la préfecture de Vaucluse vient de limiter la vente de carburants dans le département à compter du samedi 8 octobre 2022 à partir de 00h00 jusqu'au mardi 11 octobre 2022.

Afin de permettre au plus grand nombre d'automobilistes de se ravitailler, et d'éviter des phénomènes d'achats préventifs, préjudiciables au bon fonctionnement des stations-service, l'arrêté préfectoral 2022/10-07 prévoit que sur l'ensemble du département de Vaucluse, la vente et l'achat de carburant (essence,
gazole, éthanol, GPL) sont limités à :

- pour les véhicules de particuliers d'un PTAC inférieur à 3,5 tonnes : 30 litres avec une livraison minimale de 5 litres ;
- pour les véhicules d'un PTAC supérieur à 3,5 tonnes : 120 litres.
  Cette limitation ne concerne pas les véhicules des services publics ou entreprises assurant une mission de service public.
  • La vente et l'achat de carburants (essence, gazole, éthanol, GPL) dans des récipients transportables manuellement sont interdits (notamment jerricans et bidons) sur l'ensemble du département de Vaucluse ;
  • Les détaillants, gérants et exploitants des stations-service prennent les dispositions nécessaires pour faire respecter ces dispositions et affichent sur leurs pompes l'arrêté afin d'en informer les usagers.

« Faire des stocks, c'est créer la pénurie, rappelle les services de la préfecture. La préfète de Vaucluse en appelle donc au civisme et à la responsabilité de chacun et préconise un comportement citoyen pour assurer la satisfaction des besoins de tous. »

L.G.

Carburant : 30 centimes de remise à partir du 1er septembre

Les Petites Affiches de Vaucluse depuis 1839

Ecrit par le 8 décembre 2025

À compter du 1er septembre et jusqu'au 31 octobre 2022, la remise accordée lors de l'achat de carburant passera à 30 centimes d'euros par litre.

Depuis le 1er avril dernier, pour limiter la forte hausse du prix des carburants qui frappe les particuliers et les professionnels que sont en particulier les agriculteurs, les pêcheurs, les transporteurs routiers, les entrepreneurs de travaux publics ou encore les taxis, une aide exceptionnelle de 15 centimes d'euros hors taxe par litre (18 centimes d'euros TTC) est accordée par l'État lors de l'achat de carburant.

En détail
Cette aide concerne tous les carburants, à savoir le gazole (B0, B7, B10, B30, B100 et XTL), le gazole non routier (GNR), l'essence (SP95, SP98-E5, SP95-E10), le gaz de pétrole liquéfié (GPL), le gaz naturel véhicule (GNV), le superéthanol E85 et l'éthanol diesel ED95, à l'exception des carburants aériens et des combustibles, et tous les publics.

30 centimes, puis 10 centimes
Bonne nouvelle pour le pouvoir d'achat des Français : à partir du mois de septembre et jusqu'à la fin du mois d'octobre, la « remise carburant » passera à 30 centimes d'euros TTC par litre (25 centimes HT). Une ristourne qui continuera à profiter à tous, et non pas aux seuls ménages modestes comme le gouvernement l'avait envisagé dans un premier temps. La remise ne sera plus que de 10 centimes d'euros TTC (8,33 centimes HT) en novembre et en décembre.

Les Petites Affiches de Vaucluse depuis 1839
Pour toujours en savoir plus, lisez **www.echodumardi.com**, le seul média économique 100% Vaucluse habilité à publier les annonces légales, les appels d'offres et les ventes aux enchères !

Les Petites Affiches de Vaucluse depuis 1839

Ecrit par le 8 décembre 2025

Précision
Le prix du carburant remisé est affiché sur les totems et à la pompe des stations-service. Le consommateur paie donc directement le prix remisé. La remise accordée par l'État est cumulable avec celle que proposent certains distributeurs dans leurs stations-services.
Source : Ministère de l'Économie et des Finances 4 août 2022.
MH

DR

Combien coûte l'essence dans le monde ?

Les Petites Affiches de Vaucluse depuis 1839

Ecrit par le 8 décembre 2025

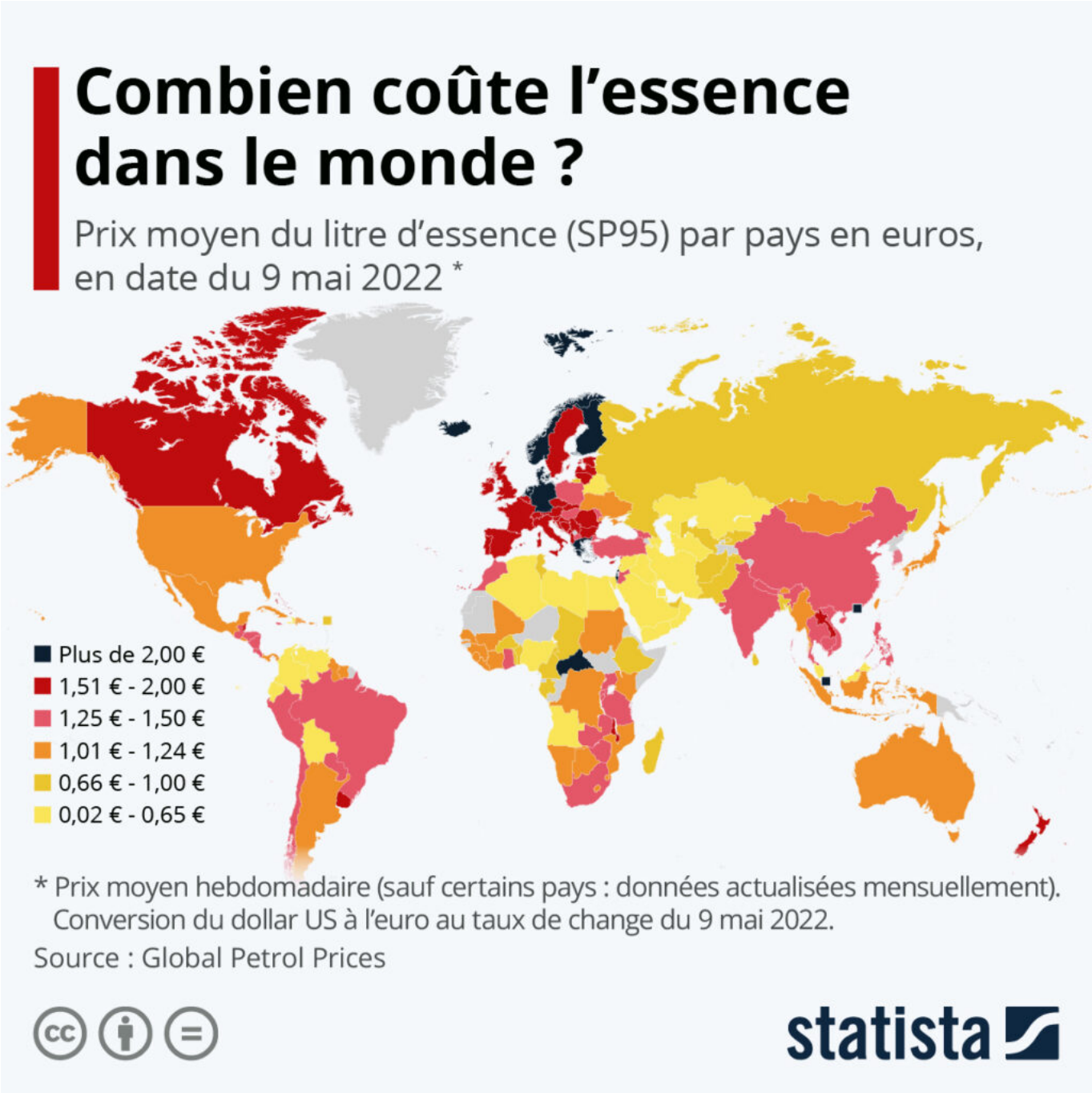

Depuis l'invasion de l'Ukraine par la Russie, qui a fait grimper les cours du pétrole et d'autres matières premières, le prix de l'essence est un sujet d'actualité brûlant dans le monde. Comme les taxes représentent la majeure partie du prix du carburant (environ 60 % en France), ce sont les pays qui taxent le moins l'essence qui continuent d'afficher les prix les plus bas, à l'image des États-Unis. Avec un prix moyen de près de 1,20 dollar par litre pour le Sans Plomb 95 (soit 1,15 euro), les Américains payent

Les Petites Affiches de Vaucluse depuis 1839

Ecrit par le 8 décembre 2025

toujours beaucoup moins cher que les habitants de nombreux pays à haut revenu pour faire le plein. À l'échelle mondiale, le prix moyen se situait autour de 1,28 euro le litre le 9 mai.

C'est l'Europe qui affiche les prix de l'essence parmi les plus élevés de la planète. La plupart des Européens payent désormais plus de 1,50 euro par litre et le seuil des 2 euros a même été franchi dans plusieurs pays. C'est notamment le cas en Allemagne, au Pays-Bas, au Danemark, en Islande et en Norvège. En France, le prix hebdomadaire moyen s'élevait à 1,90 euro le 9 mai. La Norvège fait figure d'exception parmi les pays producteurs de pétrole, car elle applique une taxe particulièrement élevée sur les carburants. Le pays fonde une grande partie de sa richesse sur les hydrocarbures, mais poursuit depuis de nombreuses années une politique visant à ne plus dépendre des énergies fossiles.

D'autres pays producteurs de pétrole ont choisi le chemin inverse, en offrant l'essence à leurs citoyens à un prix inférieur à celui de l'eau en bouteille. Les exemples les plus radicaux sont le Venezuela, l'Iran et la Libye, où le litre coûte seulement quelques centimes d'euro. Parmi les régions du monde où l'essence est la moins chère figurent l'Afrique du Nord et le Moyen-Orient, mais aussi l'Asie centrale et la Russie. En Algérie, par exemple, l'essence ne coûte qu'environ 30 centimes par litre, alors qu'en Russie, le prix est actuellement de 70 centimes. Le litre d'essence le plus cher du monde est vendu à Hong Kong : 2,74 euros, ce qui revient à plus de 100 euros pour faire le plein d'une petite voiture.

De Tristan Gaudiaut pour Statista

Sur le même sujet : ce que représente le plein d'essence en pourcentage du salaire moyen.