Les Petites Affiches de Vaucluse depuis 1839

Ecrit par le 27 novembre 2026

(Vidéo) Le Parc du Luberon lance la campagne d'approbation de sa nouvelle Charte



Le Parc naturel régional du Luberon est en train de réviser sa Charte, laquelle est soumise au vote des collectivités du territoire Luberon-Lure. Les élus ont jusqu'au 7 novembre prochain pour approuver la Charte 2025-2040 et adhérer au Parc.

Depuis 2019, le Parc du Luberon procède à la révision de sa Charte, en concertation étroite avec les acteurs du territoire (collectivités, associations, entreprises, citoyens, scientifiques…), et le soutien de la

Les Petites Affiches de Vaucluse depuis 1839

Ecrit par le 27 novembre 2026

Région Sud afin de renouveler le classement du territoire pour les quinze prochaines années.

À la fin du mois de juin, le Parc du Luberon a lancé sa campagne d'approbation concernant la révision de la nouvelle Charte pour la période 2025-2040. Pour ce faire, le président de la Région Sud, Renaud Muselier, a lancé la consultation auprès des 100 communes, des 7 EPCI (établissements publics de coopération intercommunale) et des 2 Départements (Alpes de Haute-Provence et Vaucluse), qui composent le territoire Luberon-Lure.

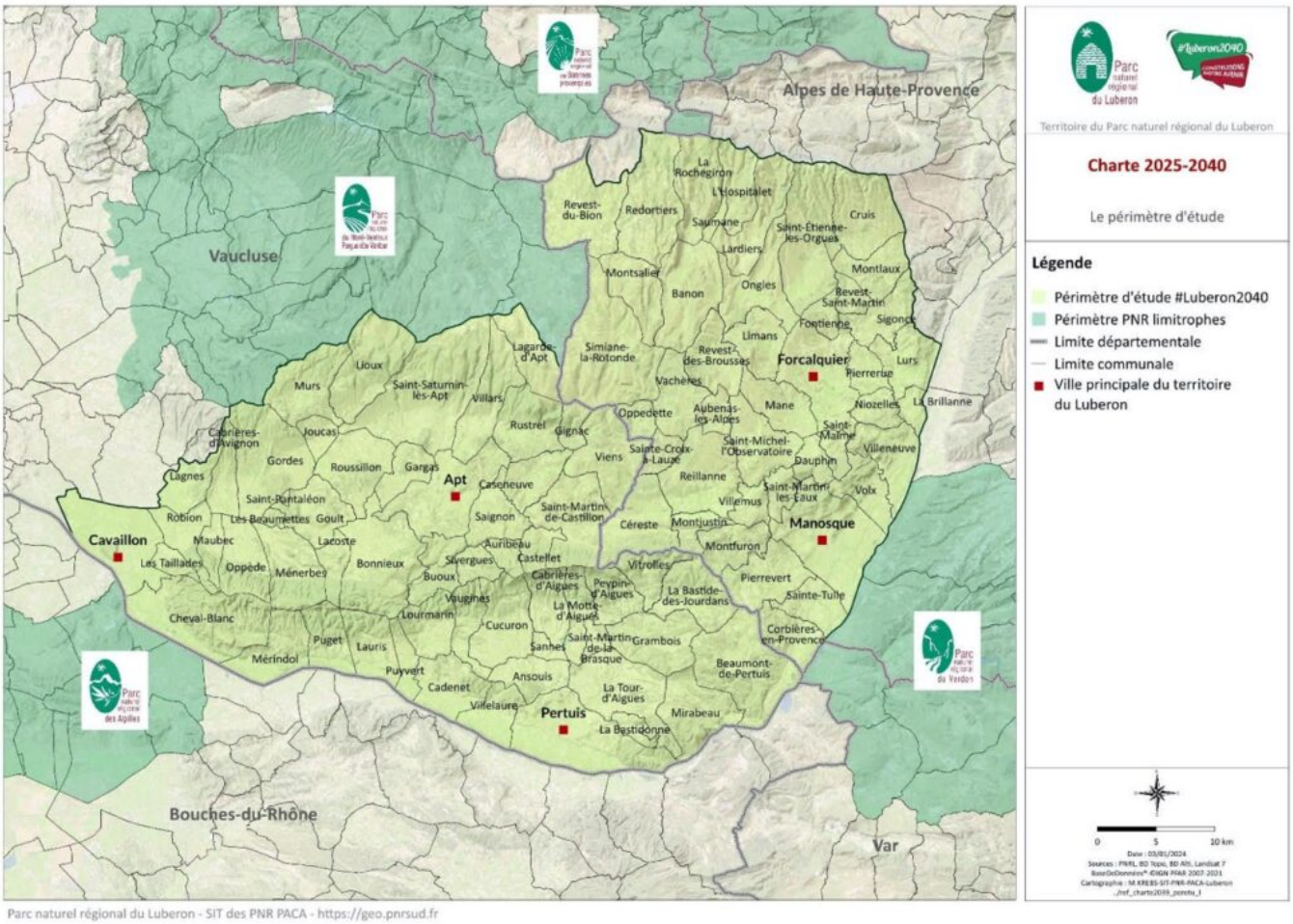

©Parc naturel régional du Luberon

Au tour des élus de délibérer

Les élus ont jusqu'au 7 novembre pour approuver la nouvelle Charte et adhérer au Parc. Pour le moment, trois communes vauclusiennes ont approuvé la nouvelle Charte 2025-2040 et réadhéré au syndicat mixte de gestion du Parc. Il s'agit des communes de Mirabeau, Rustrel et Saignon.

Les Petites Affiches de Vaucluse depuis 1839

Ecrit par le 27 novembre 2026

> « Je vous invite à approuver sans réserve la Charte 2025-2040. À dire oui au Parc. Oui à l'intelligence collective. Oui à un Luberon vivant, solidaire et tourné vers demain ! »
>
> *Dominique Santoni, présidente du Parc*

Une fois que toutes les collectivités auront adhéré, ce sera au tour de la Région Sud, responsable de la procédure, de voter à la fin de l'année 2025. « Adhérer au Parc naturel régional du Luberon, c'est refuser de subir et choisir d'agir, a déclaré Renaud Muselier. C'est s'engager pour protéger nos paysages, renforcer l'attractivité de sa commune, et bénéficier de l'expertise d'un collectif qui a fait ses preuves. » Début 2026, le Premier ministre pourra signer le décret de classement.

La Charte 2025-2040

La nouvelle Charte pour les 15 prochaines années ambitionne d'anticiper les évolutions environnementales, sociétales et climatiques afin de les atténuer et/ou de s'y adapter.

Cette ambition se décline en six axes de travail :

- Fédérer les femmes et les hommes pour faire territoire
- Organiser le territoire pour faire de ses singularités un atout
- Préserver les biens communs afin d'assurer l'harmonie d'un territoire vivant
- Promouvoir un mode de développement éco-innovant valorisant les ressources et les talents locaux
- Généraliser des modes de vie résilients, sources de bien-être pour respirer mieux
- Être un passeur de relais pour transmettre les cultures du territoire

---

Parc naturel régional du Luberon : le projet de Charte pour 2025-2040 validé

Les Petites Affiches de Vaucluse depuis 1839

Ecrit par le 27 novembre 2026



Depuis trois ans, le nouveau projet de Charte pour 2025-2040 pour le Parc naturel régional du Luberon est préparé en concertation avec la Région Sud, le Vaucluse et les Alpes-de-Haute-Provence, les communes et les intercommunalités, mais aussi avec les acteurs locaux. Cette Charte vient d'être approuvée par vote du Comité syndical du Parc.

L'objectif du Parc naturel régional du Luberon pour les années à venir est d'anticiper les évolutions environnementales, sociétales, climatiques et économiques afin de les atténuer ou de s'y adapter. Le projet consiste à mettre en place des solutions pour léguer des patrimoines, des ressources et des outils aux générations futures, leur permettant à leur tour de transmettre un territoire préservé, habité et dynamique.

Les contours de ce projet se déclinent en six défis :

- Fédérer les femmes et les hommes pour faire territoire.
- Organiser le territoire pour faire des singularités un atout.

Les Petites Affiches de Vaucluse depuis 1839

Ecrit par le 27 novembre 2026

- Préserver les biens communs afin d'assurer l'harmonie d'un territoire vivant.
- Promouvoir un développement éco-innovant valorisant les ressources et les talents locaux.
- Généraliser des modes de vie résilients, sources de bien-être pour respirer mieux.
- Être un passeur de relais pour transmettre les cultures du territoire.

« Avec ces six défis à relever et les deux axes forts que sont la lutte contre le changement climatique et le maintien de la biodiversité, nous préparons l'avenir des générations futures, l'après 2040 », déclare Dominique Santoni, présidente du Conseil départemental de Vaucluse et présidente du Parc naturel régional du Luberon.

Et en attendant 2025 ?

Avant que la Charte ne soit réellement mise ne place, le Parc naturel régional du Luberon doit passer plusieurs étapes telles que l'examen de la Charte par l'État et la visite des rapporteurs, qui se feront en novembre 2022. Le Conseil national de la protection de la nature (CNPN) et de la Fédération nationale des parcs naturels régionaux (FPNRF) donneront leur avis en début d'année 2023, suivi de l'avis motivé du Préfet de région.

La Région ne pourra valider le projet qu'en 2023. S'ensuivra l'avis de l'Autorité environnementale en août 2023, puis une enquête publique le mois suivant. Suite à l'examen final, il y aura l'avis du Ministre en juillet 2024, suivi de l'approbation de la Charte et du périmètre par la Région en fin d'année 2025 pour enfin parvenir au décret de classement du Parc naturel régional par le Premier ministre en avril 2025.

Les 100 communes du Luberon et du versant sud de la montagne de Lure, et les intercommunalités, sont aussi invitées à participer au projet auquel le Parc leur propose d'adhérer. En début d'année 2025, elles pourront librement et volontairement décider d'approuver la Charte aux côtés de la Région et des départements de Vaucluse et des Alpes-de-Haute-Provence.

Les Petites Affiches de Vaucluse depuis 1839

Ecrit par le 27 novembre 2026

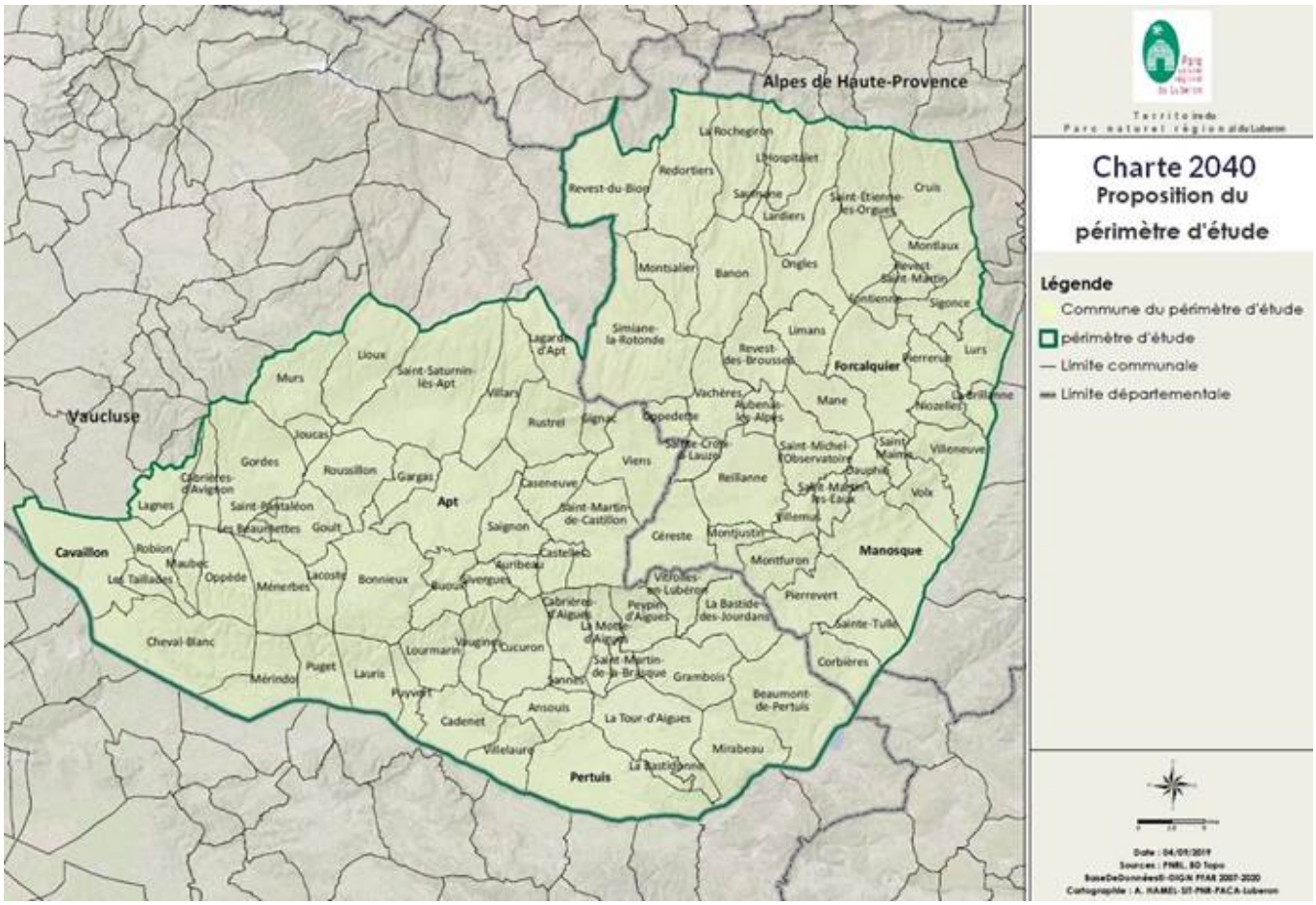

V.A.