Les Petites Affiches de Vaucluse depuis 1839

Ecrit par le 4 décembre 2025

(Vidéo) La Nuit de la Glisse au cinéma Capitole : quand sport et liberté ne font qu'un

Le cinéma Capitole MyCinewest accueillera la nouvelle édition de l'événement national La Nuit de la Glisse ces vendredi 14 et dimanche 16 novembre. Deux films sur le thème de 'la recherche du moment parfait' seront au programme.

Le festival de films consacré aux sports de glisse et aux sports extrêmes La Nuit de la Glisse revient chaque fin d'année dans plusieurs cinémas français. Ce week-end, le cinéma du Pontet accueillera de nouveau cet événement né en 1979. Cette année, deux films allant à « la recherche du moment parfait » et explorant deux époques différentes de ces sports sont au programme.

Pour toujours en savoir plus, lisez **www.echodumardi.com**, le seul média économique 100% Vaucluse habilité à publier les annonces légales, les appels d'offres et les ventes aux enchères !

Les Petites Affiches de Vaucluse depuis 1839

Ecrit par le 4 décembre 2025

Deux films au programme

Dans un premier temps, les spectateurs découvriront *Chronicles of a Wild Decade* et plongeront dans les archives de Thierry Donard, président de La Nuit de la Glisse, qui revisitera les sports d'action dans les années 2010. « Des pentes raides du Mont-Blanc aux vagues monstrueuses de Teahupo'o, en passant par les fjords d'Europe du Nord et les rapides glacés de Norvège, ce film retrace l'engagement total d'une génération d'athlètes qui a redéfini les limites », explique le festival.

Dans un second temps, *Free Birds* sera projeté et explorera le présent avec des jeunes riders qui repoussent les frontières de leurs disciplines. « Snowboard dans la nuit polaire norvégienne, surf XXL à Nazaré, speedriding de précision dans les Alpes, wingfoil aérien sur les rivières de l'Oregon : chaque séquence est un mélange de liberté, d'esthétique et de maîtrise », détaille l'événement.

Pour réserver votre place, cliquez ici.
Vendredi 14 novembre à 20h30. Dimanche 16 novembre à 16h. 19€. Cinéma Capitole MyCinewest. 161 Avenue de Saint-Tronquet. Le Pontet.

Le Festival des Cinémas d'Afrique du Pays d'Apt revient pour une 23e édition

Les Petites Affiches de Vaucluse depuis 1839

Ecrit par le 4 décembre 2025

La 23ème édition du Festival des Cinémas d'Afrique du Pays d'Apt aura lieu du jeudi 6 au mardi 11 novembre dans plusieurs lieux du territoire. Au programme : des documentaires, des courts-métrages, des longs-métrages, dont certains diffusés en avant-première, mais aussi des rencontres.

Le Festival des Cinémas d'Afrique du Pays d'Apt revient pour une 23e édition qui va s'étaler du 6 au 11 novembre prochains. Comme chaque année, les projections auront lieu au cinéma Le César à Apt. Certains moments forts se tiendront dans d'autres lieux de la ville, ou de ses alentours.

Cette année, 14 pays seront représentés au travers de 9 fictions, 6 documentaires, 8 courts-métrages et 15 longs-métrages. 37 projections seront publiques, 17 scolaires et 6 pour les partenaires de l'événement. 11 cinéastes viendront à la rencontre du public durant le festival. « D'année en année, les films qui nous parviennent du continent ne cessent de nous étonner par leur créativité », déclare Tahar Chikhaoui, programmateur du festival.

Le programme

Chaque jour, plusieurs films seront projetés au cinéma Le César à Apt, mais aussi dans d'autres lieux partenaires du festival comme les salles des fêtes de Joucas, de Saint-Saturnin-lès-Apt et de Saignon, la Salle de Saint-Michel à Apt, le cinéma Le Cigalon à Cucuron, ou encore le Vélo-Théâtre d'Apt.

À partir du vendredi 7 novembre, la Micro-Folie d'Apt accueillera tous les matins à 10h une rencontre avec un des cinéastes, animée par Tahar Chikhaoui, qui permettront d'approfondir l'analyse des films projetés la veille. Une table ronde sera organisée le samedi 8 novembre à 15h30 sur le thème 'Les pères

Les Petites Affiches de Vaucluse depuis 1839
Pour toujours en savoir plus, lisez **www.echodumardi.com**, le seul média économique 100% Vaucluse habilité à publier les annonces légales, les appels d'offres et les ventes aux enchères !

Les Petites Affiches de Vaucluse depuis 1839

Ecrit par le 4 décembre 2025

fondateurs, quel héritage ?’.

Une exposition

Dans le cadre du festival, une exposition sera visible à Maison Suet à Apt, et ce, dès le lundi 3 novembre. Elle sera en place jusqu’au samedi 29 novembre.

Le public pourra y voir les œuvres de plusieurs artistes, mais surtout les peintures de l’artiste béninois Daouda Traoré et les sculpture de l’Ivoirien Remy Samuz.

Le marathon vidéo

Le traditionnel marathon vidéo organisé pendant le festival, quant à lui, reviendra pour une 12e édition. Les participants de ce concours gratuit, auquel il est encore temps de s’inscrire, auront 38h les 8 et 9 novembre pour écrire, tourner et monter un court-métrage de 3 minutes maximum sur un thème imposé qui sera dévoilé au moment venu.

Tous les projets seront projetés au cinéma d’Apt avant les délibérations. 3 prix seront décernés par un jury composé de professionnels, et 1 prix du public doté par la Ville d’Apt. Les courts-métrages gagnants seront de nouveau projetés à la soirée de clôture du festival le mardi 11 novembre.

Pour consulter la programmation en détail, cliquez ici.
Pour réserver vos places pour les projections, cliquez ici.

Le Pontet : au Capitole pas moins de 3

Les Petites Affiches de Vaucluse depuis 1839

Ecrit par le 4 décembre 2025

chantiers en 2026 pour choyer les cinéphiles

« Au bout de 16 ans d'existence, nous devons adapter notre offre au public avec une montée en gamme de nos salles de cinéma ». Ainsi s'exprime Daniel Taillandier, président de CineWest, associé à René Kraus, directeur général du multiplexe du Tronquet.

« D'abord, nous allons rénover la salle de projection n°4 avec une proposition 'de qualité supérieure : Premium. Les fauteuils rouges ont été dévissés et enlevés, ils seront remplacés par des bleus, plus confortables dans lesquels les spectateurs seront quasiment allongés. Pour le son, il y aura davantage d'enceintes au plafond et sur les côtés, l'écran sera plus lumineux, les projecteurs définition 4K Laser, c'est ce qui se fait de mieux techniquement. En plus, pour les déficients visuels, sera proposé un sous-titrage et ceux qui n'entendent pas bien seront équipés d'un casque audio-descriptif, ce sera une 1re mondiale. Si le timing du chantier est respecté, on devrait l'inaugurer avant les fêtes de Noël, courant décembre avec *Avatar 3* de James Cameron. »

2e chantier : le hall d'entrée qui va changer d'allure. « Nous avons en France plus d'une douzaine de cinémas dans le réseau CineWest. Notamment dans le Sud à Mouans-Sartoux, à Mougins, et Brignoles qui a été inauguré par *'le régional de l'étape',* l'iconique star mondiale qui y réside avec femme et enfants, George Clooney. Petit à petit, nous avançons, nous évoluons au fil des ans, des expériences et

Les Petites Affiches de Vaucluse depuis 1839

Ecrit par le 4 décembre 2025

des goûts du public. Nous envisageons cette fois pour le hall un décor provençal, il sera réalisé lors du 1er semestre 2026 et pour ne pas gêner l'accueil et la circulation du public, nous ferons dans la mesure du possible les travaux en dehors des horaires de projection. »

3e projet et non des moindres, une salle IMAX (pour IMage MAXimum), la 1re de Vaucluse sur les 28 qui existent à ce jour en France. « Normalement, elle sortira de terre à côté du cinéma actuel et occupera une soixantaine de places du parking si le permis de construire est accordé et si elle reçoit l'autorisation de la CNAC (Commission Nationale d'Aménagement Commercial). Car elle a déjà obtenu en septembre, à l'unanimité des votants, celle de la CDAC (dans le département), mais depuis, un recours a été déposé par nos concurrents de Cap Sud. Nous aurons la réponse d'ici deux mois, donc avant la fin de l'année. Si tout se passe bien, elle pourra accueillir 230 spectateurs dans des conditions uniques, avec un écran de 22m de long, 18m de haut (soit près de 400m²), un environnement totalement immersif côté son, c'est un technique qui a été créée en 1968 au Canada et qui amplifie toutes nos sensations, donc nos émotions, en particulier pour les films d'action, les blockbusters américains. » Ouverture fin 2026 au Pontet.

En 2024, en raison des Jeux Olympiques, nombre de films ne sont pas sortis à Paris en été, comme *Un p'tit truc en plus*. Du coup, la fréquentation des salles a globalement reculé de 7% dans la capitale mais de 20% en moyenne en France. Daniel Taillandier comme René Kraus espèrent que le Capitole, avec ses 11 salles (bientôt 12) et ses 2 300 fauteuils (bientôt 2 500), qui a accueilli 590 000 spectateurs l'an dernier, rattrapera son retard et retrouvera des couleurs dans les années qui viennent. Comme en 2019, avant le Covid, quand les chiffres étaient grimpés à 780 000. Avec tous les investissements et toutes les améliorations prévus, ils vont à coup sûr réussir.

Les Petites Affiches de Vaucluse depuis 1839
Pour toujours en savoir plus, lisez **www.echodumardi.com**, le seul média économique 100% Vaucluse habilité à publier les annonces légales, les appels d'offres et les ventes aux enchères !

Les Petites Affiches de Vaucluse depuis 1839

Ecrit par le 4 décembre 2025

Daniel Taillandier, président de CineWest. DR

Contact : www.capitolestudio.com

L’école d’audiovisuel 3iS ouvre une formation ‘Acting & Théâtre’ à Avignon

Les Petites Affiches de Vaucluse depuis 1839

Ecrit par le 4 décembre 2025

Alors qu'il a fait sa toute première rentrée l'année dernière, le campus avignonnais de l'école de cinéma et d'audiovisuel 3iS s'enrichit déjà de nouvelles filières, notamment celle de l'Acting & Théâtre, qui enseigne le jeu d'acteur, la direction d'acteurs et la mise en scène.

3iS Avignon vient de dévoiler sa toute nouvelle formation dédiée à l'acting, qui a fait sa rentrée ce lundi 13 octobre. Cette nouveauté marque une nouvelle étape dans le développement de l'offre de formation de l'école dédiée aux métiers de la création et de l'audiovisuel.

« L'arrivée de la filière Acting à Avignon est une évidence dans une ville qui vit et respire le théâtre, déclare Isabelle Hostaléry, directrice du campus d'Avignon. C'est un formidable pont entre la tradition scénique d'Avignon et les nouvelles écritures audiovisuelles que nous accompagnons à 3iS. Jean-Claude Walter, président du groupe 3iS a lui-même été président du Festival Off d'Avignon et cette filière représente un engagement fort. »

Le Bachelor Acting & Théâtre

Cette nouvelle formation, qui a fait sa rentrée ce lundi 13 octobre, est dispensée sur trois ans. Conçue pour répondre aux attentes du secteur du spectacle vivant, du cinéma, des séries et des nouveaux médias, elle offre aux étudiants une immersion complète dans l'univers de l'interprétation, du jeu

Les Petites Affiches de Vaucluse depuis 1839

Ecrit par le 4 décembre 2025

d'acteur à la direction d'acteurs, en passant par la mise en scène.

Encadrés par des professionnels expérimentés et en activité, les étudiants bénéficient de conseils personnalisés qui leur permettent de se construire une véritable identité artistique personnelle au travers de plusieurs disciplines enseignées : le théâtre, le cinéma, l'enregistrement voix en studio, l'écriture, la danse ou encore le chant.

Le campus avignonnais comptabilise désormais trois formations : Bachelor Acting & Théâtre, Bachelor Son & Musique, et Bachelor Cinéma & Audiovisuel.

Les étudiants en Bachelor Acting & Théâtre ont fait leur rentrée ce lundi 13 octobre. ©3iS Avignon

---

(Vidéo) Kev Adams au Capitole du Pontet pour l'avant-première du film 'Le Jour J' qui

Les Petites Affiches de Vaucluse depuis 1839

Ecrit par le 4 décembre 2025

sort le 15 octobre

Révélé en 2011 par la série TV *Soda*, l'éternel ado qui a aujourd'hui 34 ans, est adoré par les gamins, leurs parents et les papis et mamies. La preuve, dimanche 5 octobre, ils étaient plusieurs centaines à être venus en famille dans la salle du Tronquet.

Comme la petite Kassy de Mallemort (Bouches-du-Rhône) âgée de 6 ans ou Lonny, de Sorgues, 7 ans. Sa maman raconte : « Il est fou de Kev, il a vu *Certains l'aiment chauve,* il ne rate pas *Mask Singer* sur TF1, et là depuis que je lui ai dit qu'on allait voir son idole en vrai, il a compté chaque dodo. »

Kev Adams, humoriste, acteur, producteur, vu dans *Les Profs*, *Aladin*, *Maison de Retraite* 1 et 2, qui double *La Famille Addams*, a élargi son public et il va sans doute continuer avec Le Jour Jde Claude Zidi junior, le fils du réalisateur des *Bidasses en folie*.

Les Petites Affiches de Vaucluse depuis 1839
Pour toujours en savoir plus, lisez **www.echodumardi.com**, le seul média économique 100% Vaucluse habilité à publier les annonces légales, les appels d'offres et les ventes aux enchères !

Les Petites Affiches de Vaucluse depuis 1839

Ecrit par le 4 décembre 2025

« Débarquer, c'est bien. Le bon jour, c'est mieux. » Et c'est là le sujet de cette comédie loufoque avec Didier Bourdon en nazi, le Général Karcher, Jonathan Lambert en prêtre libertin, Marie Parisot, Cristina Reali et Jarry. Applaudi à tout rompre dès son entrée dans la salle, Kev Adams explique : « Avec mon pote Brahim Bouhlel, on joue le rôle de deux soldats pas très futés, pas parmi les plus intelligents, qui débarquent le 5 juin 1944 au lieu du 6. Un quiproquo qui fait que nous sommes seuls, sans un seul bateau, à nager jusqu'à la fameuse plage d'Omaha Beach, en Normandie, même si le tournage qui a duré 7 semaines, en juillet-août, s'est déroulé surtout en Bourgogne. »

Dans la veine de *La 7e compagnie* et des tribulations de Jean Lefèvre et Aldo Maccione, ce film qui sort mercredi prochain ravira le public bon enfant, comme cette mamie octogénaire venue dimanche après-midi au Capitole, précédée de son déambulateur. Même si on est loin d'*Apocalypse Now* et d'*Il faut sauver le soldat Ryan*, de Francis Ford Coppola et de Steven Spielberg.

Les Petites Affiches de Vaucluse depuis 1839
Pour toujours en savoir plus, lisez **www.echodumardi.com**, le seul média économique 100% Vaucluse habilité à publier les annonces légales, les appels d'offres et les ventes aux enchères !

Les Petites Affiches de Vaucluse depuis 1839

Ecrit par le 4 décembre 2025

(Vidéo) Jérôme Commandeur au cinéma Capitole pour l'avant-première du film 'T'as pas changé'

Le cinéma Capitole MyCinewest, au Pontet, projettera le long-métrage 'T'as pas changé' en avant-première ce jeudi 2 octobre en présence de l'équipe du film.

Ce jeudi 2 octobre, Jérôme Commandeur sera en Vaucluse pour présenter son nouveau film *T'as pas changé* qu'il a réalisé et dans lequel il joue aux côtés de Laurent Lafitte, François Damiens et Vanessa Paradis. Cette comédie est une ode aux années 1990.

Ce long-métrage suit quatre anciens lycéens qui décident, 30 ans après leur bac, suite à la disparition de l'un de leurs camarades de classe, de réunir toute leur promo à l'occasion d'une fête, comme à l'époque.

Il reste encore quelques places. Pour réserver la vôtre, cliquez ici.
Jeudi 2 octobre. 18h45. Cinéma Capitole MyCinewest. 161 Avenue de Saint-Tronquet. Le Pontet.

Les Petites Affiches de Vaucluse depuis 1839

Ecrit par le 4 décembre 2025

(Vidéo) Néro : la série événement de l’avignonnais Jean-Patrick Benes bientôt sur Netflix

A partir du 8 octobre prochain, la plateforme de Streaming Netflix va diffuser la mini-série ‘Néro’. Imaginée par l’avignonnais Jean-Patrick Benes cette création en 8 épisodes de 52 minutes raconte l’histoire de Néro, interprété par l’acteur français Pio Marmaï, un assassin méthodique trahi par son maître et qui voit réapparaître dans sa vie sa fille (jouée par Alice Isaaz) qu’il n’a jamais élevé. Au casting également : Olivier Gourmet, Yann Gael, Lili-Rose Carlier Taboury, Camille Razat, Louis-Do de

Les Petites Affiches de Vaucluse depuis 1839

Ecrit par le 4 décembre 2025

Lencquesaing, Tom Leeb, Sandra Parfait, Quentin d'hainaut…

Tournage dans le Sud de la France
L'action se passe en 1504 dans le Sud de la France. Cette aventure historique pose un dilemme simple et brutal : sauver sa peau ou sauver sa fille, le tout sur fond de sécheresse historique et de soulèvement paysan.
« Néro coche une case rare dans la production française : l'aventure historique jouée au premier degré, avec un humour noir à froid et des scènes d'action taillées pour le feuilleton, explique Simon Janvier sur Netflix News. La vidéo annonce un mélange net : cape-et-épée sec, sarcasme de bas étage, grands espaces cramés par la chaleur, et un tandem père-fille qui apprend à fonctionner dans l'urgence. »
Mise en ligne simultanément à l'international sous le nom de 'Néro the Assassin', la série a été tourné en Provence-Alpes-Côte d'Azur et en Occitanie mais aussi en Italie et en Espagne.

Une filmographie déjà bien fournie
Originaire d'Avignon, c'est donc Jean-Patrick Benes qui a créé cette nouvelle série phare de Netflix aux côtés de Martin Douaire, Nicolas Digard et Allan Mauduit. Outre le scénario, ce dernier est aussi à la réalisation des 4 premiers épisodes avant que Ludovic Colbeau-Justin ne prenne le relais pour la seconde partie de cette première saison.

l'écho du mardi
Les Petites Affiches de Vaucluse depuis 1839

Ecrit par le 4 décembre 2025

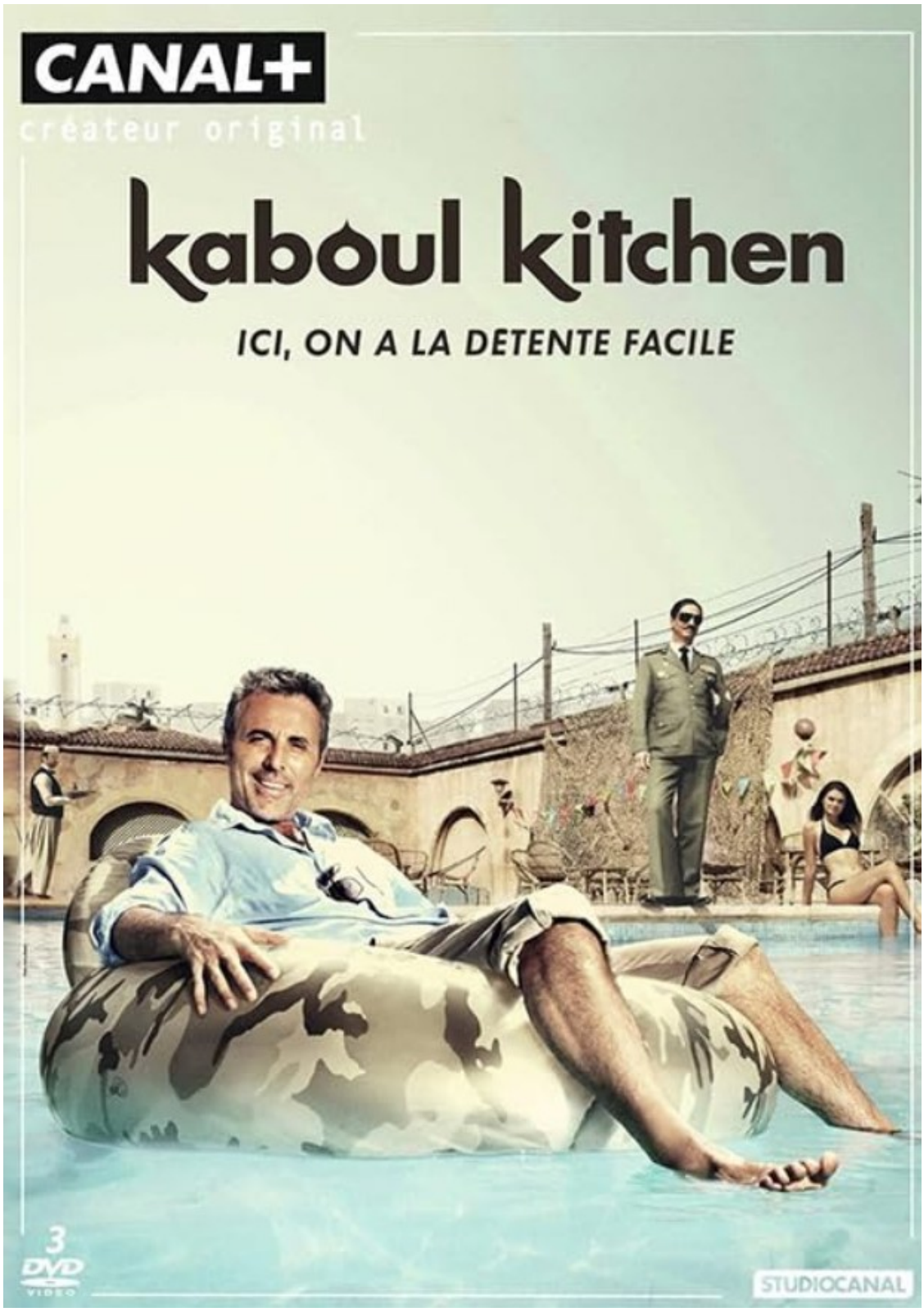

Les Petites Affiches de Vaucluse depuis 1839

Ecrit par le 4 décembre 2025

Pour toujours en savoir plus, lisez **www.echodumardi.com**, le seul média économique 100% Vaucluse habilité à publier les annonces légales, les appels d'offres et les ventes aux enchères !

Ecrit par le 4 décembre 2025

Jean-Patrick Benes.
Crédit : Facebook/DR

Pour toujours en savoir plus, lisez **www.echodumardi.com**, le seul média économique 100% Vaucluse habilité à publier les annonces légales, les appels d'offres et les ventes aux enchères !

l'écho du mardi
Les Petites Affiches de Vaucluse depuis 1839

Ecrit par le 4 décembre 2025

Les Petites Affiches de Vaucluse depuis 1839

Ecrit par le 4 décembre 2025

De son côté Jean-Patrick Benes n'est pas un inconnu puisqu'on lui doit notamment la très réussie série de Canal+ Kaboul Kitchen (2012 à 2017) ainsi que plusieurs longs métrages comme Le sens de la famille en 2020, Vilaine en 2007, Quatre garçons pleins d'avenir en 1997 ou bien encore le très ambitieux film d'anticipation Arès (2015), une des trop rares œuvres cinématographiques de science-fiction française de ses dernières années.

(Vidéo) De YouTube au cinéma : 'Les aventures du Nexus VI' projeté au Pathé Cap Sud

Le long-métrage *Les aventures du Nexus VI*, diffusé en avant-première à Avignon en avril dernier lors du Frames Festival, sera projeté au cinéma Pathé Cap Sud le mercredi 24

Les Petites Affiches de Vaucluse depuis 1839

Ecrit par le 4 décembre 2025

septembre.

Depuis une dizaine d'années, la chaîne YouTube Nexus VI, qui comptabilise 265 000 abonnés et plus de 26M de vues cumulées, propose des chroniques sur l'actualité du cinéma en parlant de science-fiction dans un univers de science-fiction. En 2025, les membres de 'l'équipage' du Nexus VI, Renaud Jesionek, Alexandre Marinelli, Cyril Chagot, Emmanuel Pinel, s'invitent sur le grand écran et présentent leur film *Les aventures du Nexus VI*, mettant en valeur les personnages et l'univers qu'ils façonnent depuis une décennie.

En partenariat avec CGR Events, ils organisent une tournée dans différents cinémas français où est diffusé le long-métrage. Alors que ce film avait été montré en avant-première au Frames Festival à Avignon en avril dernier, il fera son retour à la Cité des papes le mercredi 24 septembre lors d'une projection au cinéma Pathé Cap Sud.

Les Petites Affiches de Vaucluse depuis 1839

Ecrit par le 4 décembre 2025

Projection du film, mais pas que

Dans ce long-métrage d'1h03, produit par la société Fensch Toast, on suit l'équipage du vaisseau Nexus VI qui s'est échoué sur une planète sauvage après un combat spatial dantesque. Ébranlés par l'enlèvement du copilote par une mystérieuse secte, ils vont traverser de nombreuses épreuves afin d'aller le sauver. De quoi ravir les amateurs de science-fiction.

En plus de la projection du film, le public pourra aussi découvrir les origines de Fensch Toast et de Nexus VI, depuis la création de la chaîne YouTube jusqu'aux premiers jours de tournage de ce projet cinématographique, au travers du documentaire *La Galère des Étoiles*.

Pour réserver votre place, cliquez ici.

Les Petites Affiches de Vaucluse depuis 1839

Ecrit par le 4 décembre 2025

Mercredi 24 septembre. 19h. Pathé Cap Sud. 175 Rue Pierre Seghers. Avignon.

(Vidéo) Une matinée avec les animaux de la ferme au cinéma Capitole

Ce dimanche 14 septembre, le cinéma Capitole MyCinewest, situé au Pontet, dédie une matinée aux enfants avec la projection du film *Shaun le mouton : La Ferme en folie* et de nombreuses animations.

Pour toujours en savoir plus, lisez **www.echodumardi.com**, le seul média économique 100% Vaucluse habilité à publier les annonces légales, les appels d'offres et les ventes aux enchères !

Les Petites Affiches de Vaucluse depuis 1839

Ecrit par le 4 décembre 2025

À l'occasion de l'événement Ciné Kids, organisé par le cinéma du Pontet ce 14 septembre, le film *Shaun le mouton : La Ferme en folie* sera projeté. On suit Shaun, les moutons et Bitzer le chien de berger qui, avec leurs idées farfelues, finissent toujours par semer la zizanie ! Heureusement, ils s'en sortent à tous les coups et la ferme coule des jours heureux… Jusqu'à l'arrivée des lamas… Cette fois-ci, ce ne sont plus des petites bêtises, c'est carrément la cata !

De nombreuses animations seront proposées pour l'occasion comme une chasse aux légumes en salle, la venue de la mascotte Bitzer, un stand découverte avec l'association Les Jeunes Pousses, l'installation d'une structure gonflable, ainsi qu'un stand de ballon déco. La ferme pédagogique itinérante Les Fermiers en Herbe prendra place sur le parvis du cinéma. Âne, poney, poussins, poules, cochons d'Inde et bien d'autres animaux seront aussi de la partie.

Dimanche 14 septembre. 10h. 10€. Capitole MyCinewest. 161 Avenue de Saint-Tronquet. Le Pontet.