Les Petites Affiches de Vaucluse depuis 1839

Ecrit par le 28 novembre 2026

Économie : de quels partenaires dépend la Russie ?

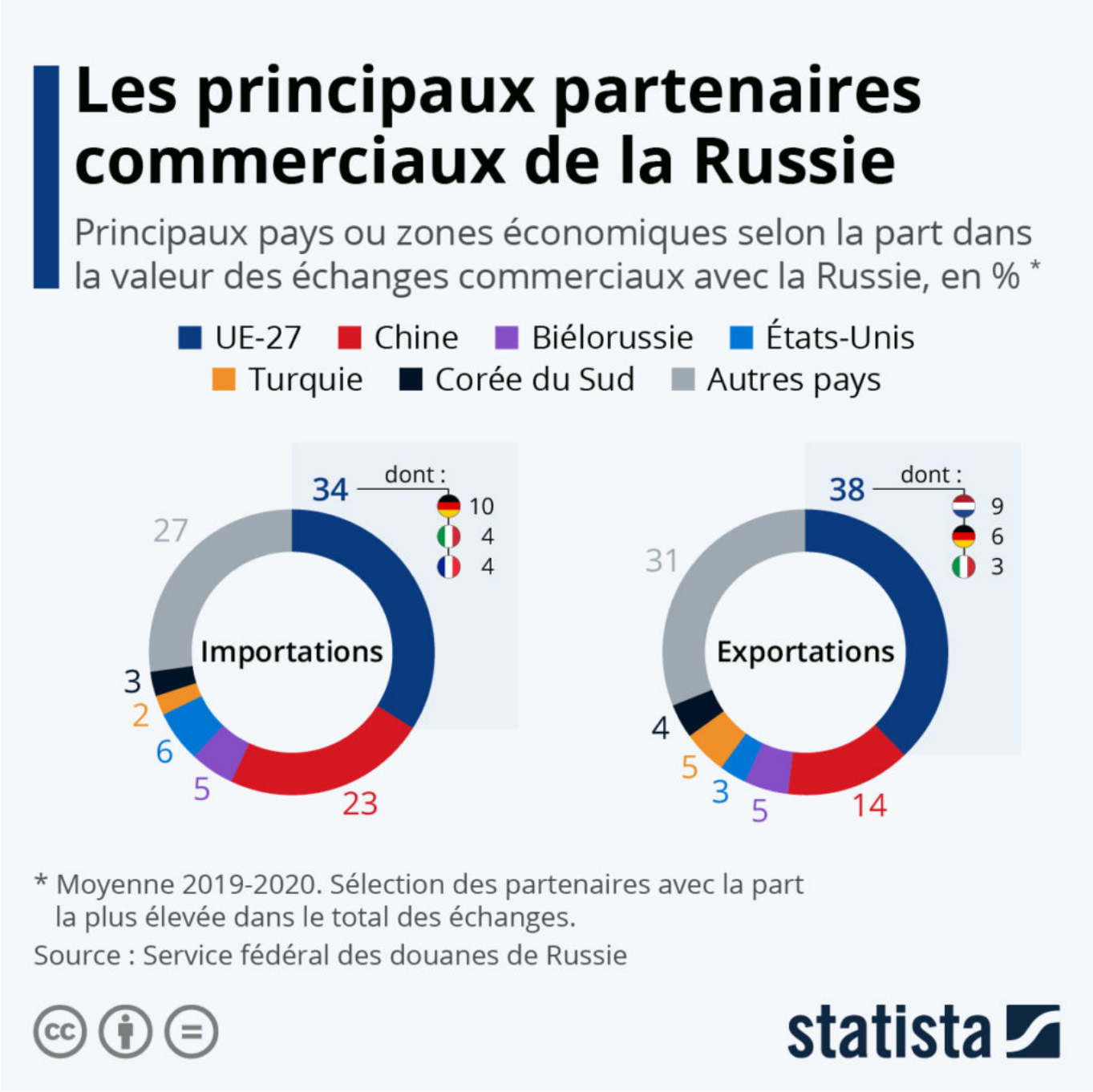

Pour toujours en savoir plus, lisez **www.echodumardi.com**, le seul média économique 100% Vaucluse habilité à publier les annonces légales, les appels d'offres et les ventes aux enchères !

Les Petites Affiches de Vaucluse depuis 1839

Ecrit par le 28 novembre 2026

En réaction à la crise en Ukraine, les puissances occidentales se sont déclarées prêtes à imposer des sanctions économiques massives à la Russie en cas d'escalade militaire. La proximité géographique allant de pair avec les liens économiques, ces sanctions pourraient coûter cher à l'Europe qui s'expose beaucoup plus que les États-Unis dans ce dossier. En effet, malgré l'imposition de sanctions européennes suite à l'annexion de la Crimée en 2014, la Russie demeure le cinquième partenaire économique de l'Union européenne (devant la Turquie et le Japon).

Mais bien que l'on parle souvent de la dépendance de l'Europe à l'égard de la Russie, notamment pour son gaz, l'inverse existe également. Vladimir Poutine a aussi beaucoup à perdre sur le plan économique en cas d'escalade du conflit. Comme le détaille notre graphique, l'Union européenne est de loin le premier partenaire commercial de Moscou. Les 27 pays européens ont représenté 38 % des exportations et 34 % des importations de la Russie sur la période 2019-2020, contre respectivement 23 % et 14 % pour la Chine, son deuxième partenaire.

Outre les pertes financières qu'engendrerait un arrêt des échanges avec l'UE, dont elle est le premier fournisseur d'hydrocarbures, la Russie dépend aussi de l'Europe pour importer certains produits stratégiques. C'est le cas par exemple des biens d'équipements industriels, principalement importés d'Allemagne ou d'Italie, et essentiels à la productivité de l'économie russe. « L'Union européenne est le premier fournisseur de la Russie » et ces produits représentent le « premier poste d'importation de la Russie », explique sur Europe 1 l'économiste Julien Vercueil. D'autres catégories, comme la chimie et la pharmacie, sont aussi des domaines dans lesquels la Russie est particulièrement dépendante de l'UE.

De Tristan Gaudiaut pour Statista

Afrique : la Chine pousse la France vers la sortie

Les Petites Affiches de Vaucluse depuis 1839

Ecrit par le 28 novembre 2026

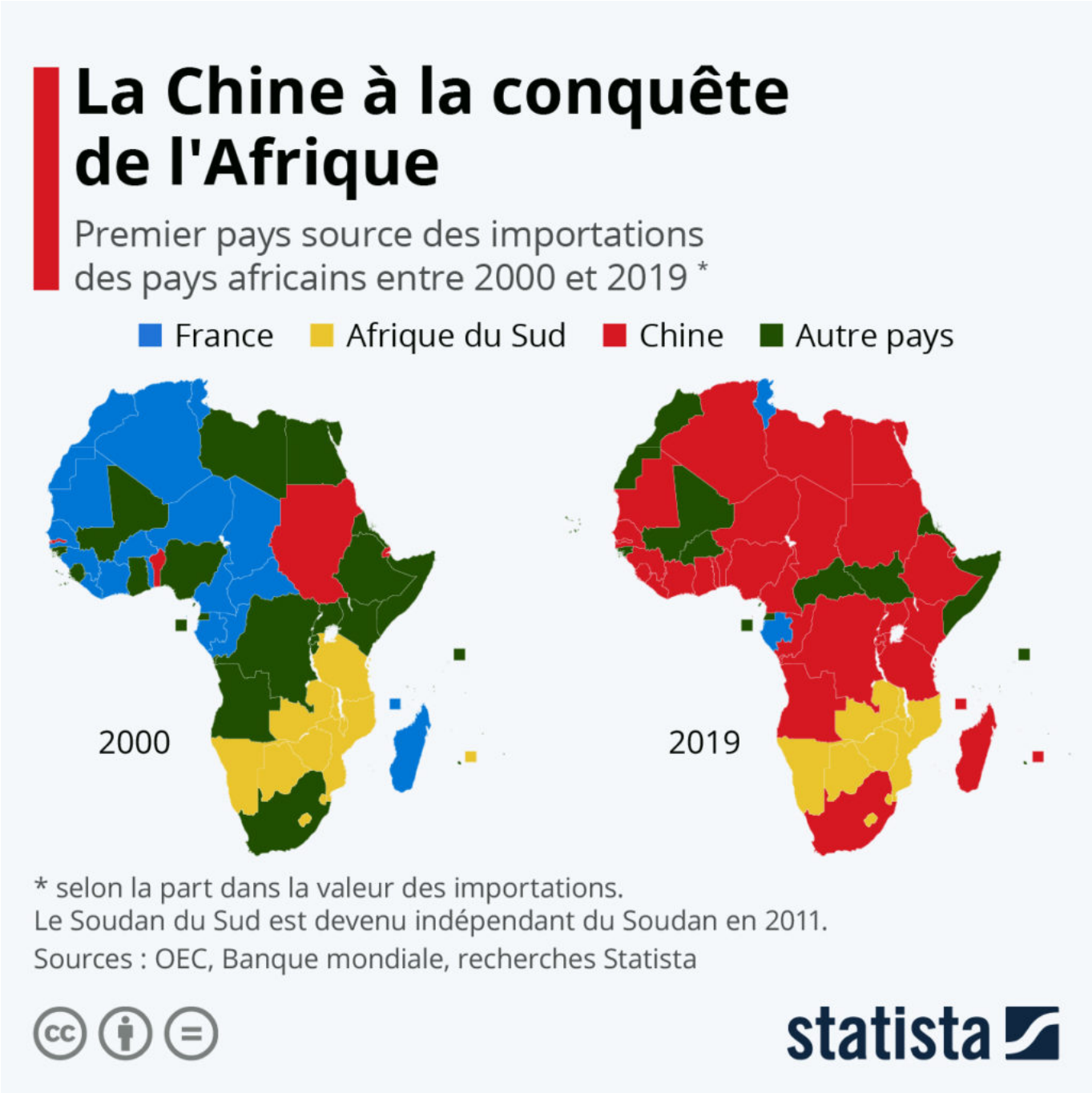

En 2000, la Chine n'était la première source d'importations que de quelques pays africains : le Soudan, la Gambie, le Bénin et Djibouti. À cette époque, la France occupait encore une position privilégiée sur le continent, en particulier dans les pays francophones et au Maghreb. Mais comme le met en avant notre infographie, vingt ans plus tard, la superpuissance asiatique s'est imposée comme le premier fournisseur de marchandises pour plus de 30 nations africaines. Dans le même temps, face à la concurrence chinoise,

Les Petites Affiches de Vaucluse depuis 1839
Pour toujours en savoir plus, lisez **www.echodumardi.com**, le seul média économique 100% Vaucluse habilité à publier les annonces légales, les appels d'offres et les ventes aux enchères !

Les Petites Affiches de Vaucluse depuis 1839

Ecrit par le 28 novembre 2026

les parts de marché à l'exportation de la France sur le continent n'ont cessé de diminuer (passant de 11 % en moyenne en 2000 à moins de 6 % en 2017).

Les liens entre la Chine et l'Afrique se sont intensifiés de manière considérable au cours des deux dernières décennies. Comme le décrit Julia Faria, experte en recherche pour l'Angola, le Kenya et la Tanzanie chez Statista : « La valeur des exportations chinoises vers les pays africains a bondi de 5 milliards de dollars (en 2000) à plus de 110 milliards de nos jours. La jeune population d'Afrique, encouragée par développement du marché de la consommation sur le continent, a stimulé l'exportation des marchandises chinoises. »

Mais il ne s'agit pas que d'une voie à sens unique : « Les exportations africaines vers la Chine ont également augmenté, mais à un rythme plus lent. En 2019, la valeur totale des exportations vers la Chine a atteint près de 80 milliards de dollars. La demande chinoise croissante en matières premières a trouvé un fournisseur solide en Afrique, avec des exportations évaluées à environ 17,5 milliards de dollars en 2019. »

Bien au-delà d'une simple relation commerciale, la Chine est également depuis plusieurs années le premier investisseur étranger en Afrique. Le géant asiatique a été à l'origine de 25 % des financements d'infrastructures sur le continent en 2018, dans le cadre notamment de son projet des « nouvelles routes de la soie« .

De Tristan Gaudiaut pour Statista

Quels pays ont conclu le plus d'accords commerciaux ?

Les Petites Affiches de Vaucluse depuis 1839

Ecrit par le 28 novembre 2026

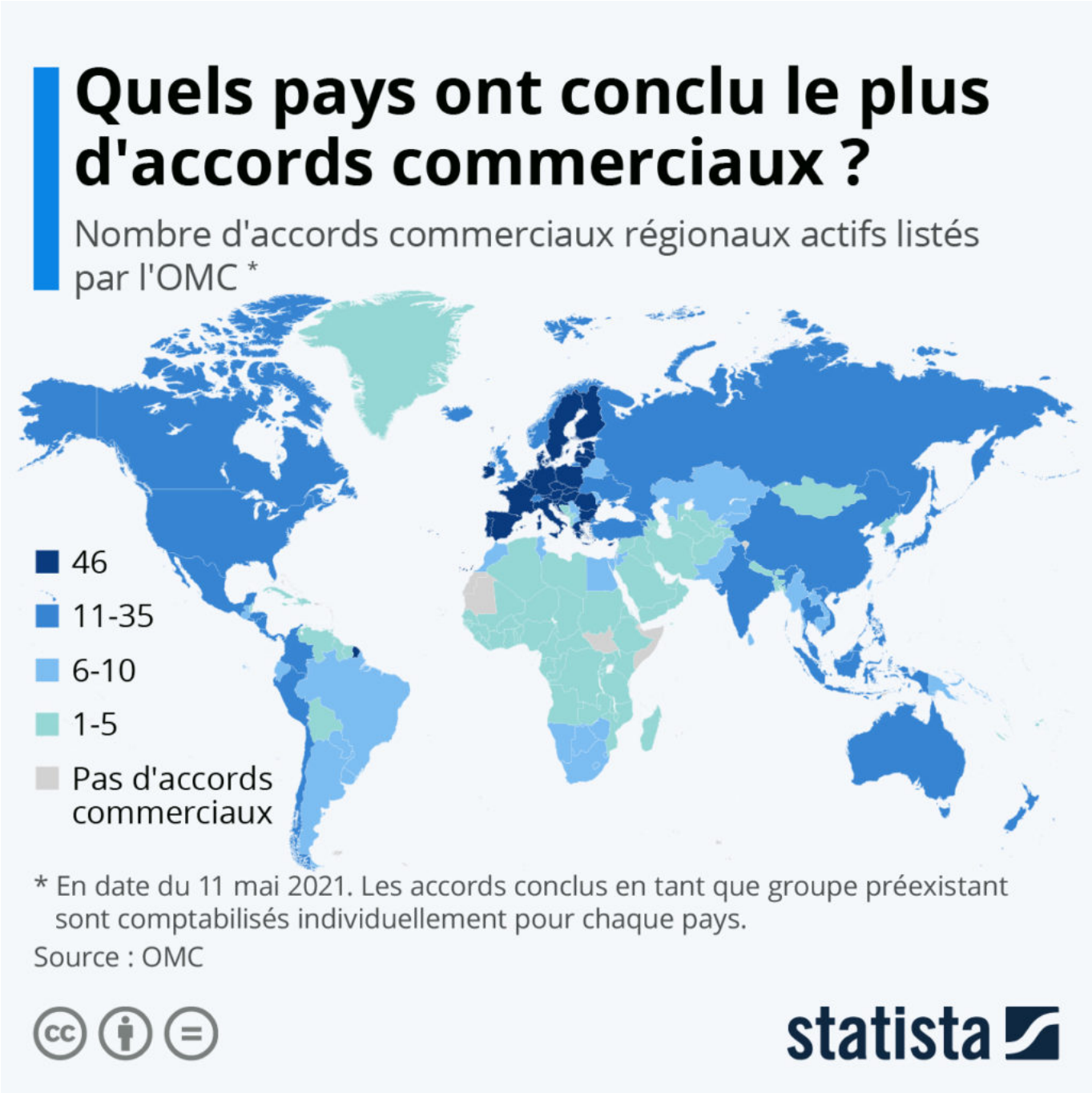

Comme le révèlent les données de l'OMC, les 27 États membres de l'UE sont (de loin) les pays qui ont conclu le plus d'accords commerciaux dans le monde. Si l'accord de libre-échange européen est comptabilisé comme un seul accord pour l'ensemble des pays membres, chaque accord conclu par l'UE avec d'autres partenaires – comme la Turquie, le Mexique ou l'Ukraine – est comptabilisé pour chacun des pays membres.

Les Petites Affiches de Vaucluse depuis 1839

Ecrit par le 28 novembre 2026

L'Union européenne compte à l'heure actuelle 45 accords commerciaux avec des pays ou d'autres zones de libre-échange, auxquels il faut ajouter son propre accord interne, ce qui porte le nombre total à 46. Les pays de l'UE ont, par exemple, des accords avec l'AELE (Association européenne de libre-échange, composée de l'Islande, du Liechtenstein, de la Norvège et de la Suisse) et la Communauté de développement de l'Afrique australe (comprenant, entre autres, la Namibie, l'Afrique du Sud, la Tanzanie et le Botswana). Le nombre d'accords commerciaux en Europe est également alimenté par les micro-États européens (par exemple : Andorre, Saint-Marin), qui signent eux aussi leurs propres accords avec l'UE.

Après le Brexit, le Royaume-Uni dispose encore de 35 accords commerciaux à son actif, soit le chiffre le plus élevé après les pays de l'UE. Viennent ensuite l'Islande et la Suisse avec 32 accords, la Norvège avec 31, puis le Liechtenstein et le Chili avec 30 accords. Quant aux États-Unis, ils ne font actuellement partie que de 14 partenariats commerciaux, dont douze sont des accords bilatéraux principalement conclus avec des pays d'Amérique latine et du Moyen-Orient. Pour rappel, l'UE et les États-Unis ne sont toujours pas liés par un accord commercial, les négociations sur le traité de libre-échange transatlantique étant gelées depuis 2016. Comme le montre notre carte, les pays sans accords commerciaux, au nombre de quatre, se trouvent tous en Afrique, où la densité de ce type de traités est actuellement la plus faible au monde. Comme le montre notre carte, seul le Moyen-Orient présente un nombre aussi peu élevé de partenariats de libre-échange.

De Tristan Gaudiaut pour Statista

La mondialisation a-t-elle atteint son pic ?

Les Petites Affiches de Vaucluse depuis 1839

Ecrit par le 28 novembre 2026

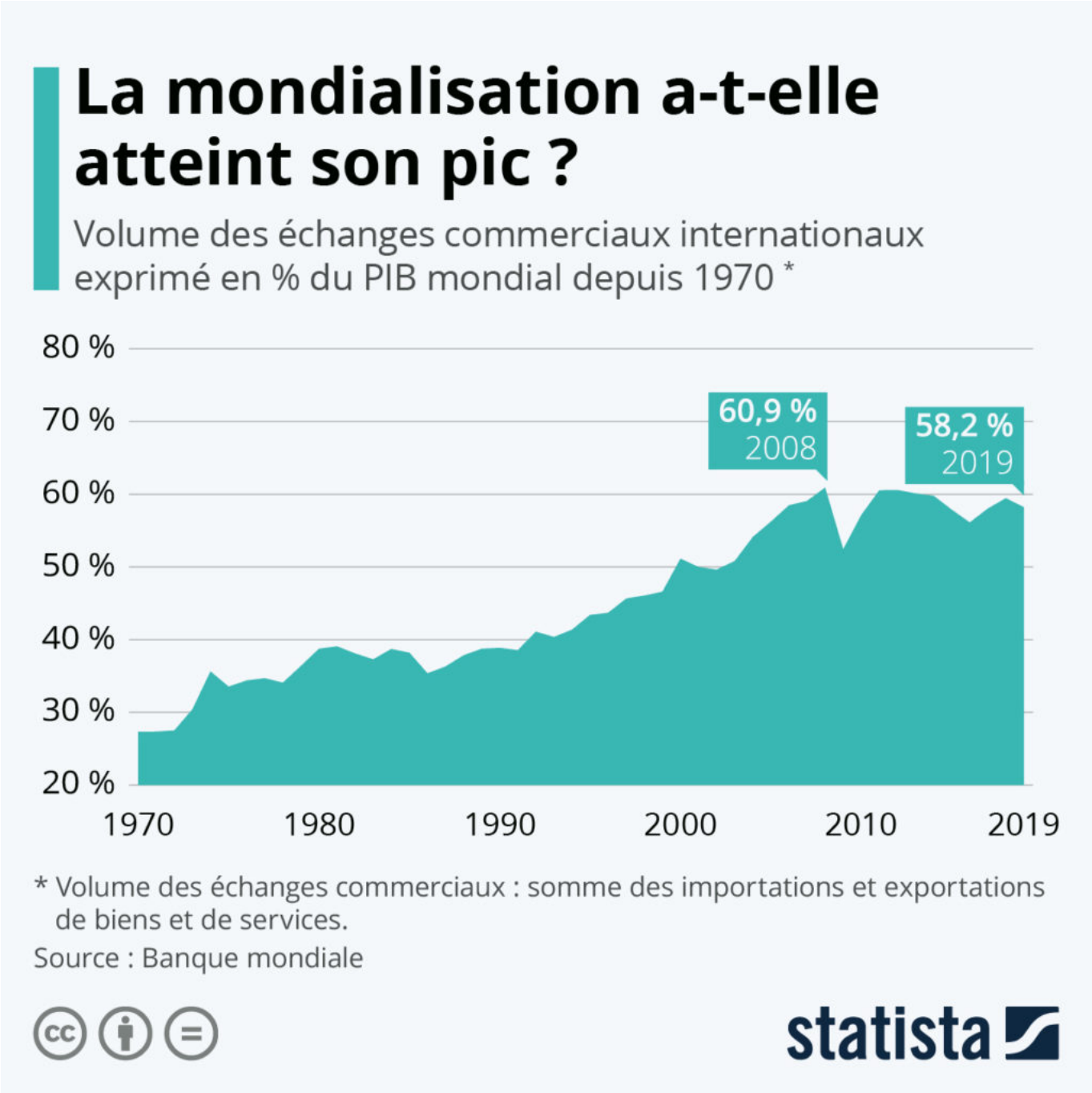

Après des décennies de croissance, le commerce international a rencontré plusieurs obstacles ces dernières années. Après un ralentissement du volume des échanges en 2019, dû en grande partie à la résurgence du protectionnisme économique dans certaines pays et aux tensions commerciales entre les États-Unis et la Chine, la pandémie de Covid-19 a provoqué une baisse de 8 % du commerce de marchandises en 2020, tandis que les échanges de services se sont contractés de 21 %.

Les Petites Affiches de Vaucluse depuis 1839

Ecrit par le 28 novembre 2026

Si l'OMC table sur un rebond des échanges internationaux cette année avec le redémarrage de l'économie, il semblerait néanmoins que le commerce mondial ait déjà atteint son pic. Selon les données de la Banque mondiale, le poids des échanges internationaux dans l'économie mondiale (soit le volume des échanges exprimé en pourcentage du PIB) est globalement en stagnation depuis maintenant plus de dix ans. Après un ralentissement engendré par la crise financière mondiale en 2009, le commerce international n'a jamais retrouvé les taux de croissance qu'il connaissait entre 1990 et le début des années 2000.

Ayant rappelé à de nombreux acteurs économiques la vulnérabilité des chaînes d'approvisionnement mondialisées, la crise sanitaire planétaire que nous venons de vivre pourrait amener les entreprises à adopter une approche davantage relocalisée de la production et des flux logistiques.

De Tristan Gaudiaut pour Statista

Balance commerciale : le grand écart franco-allemand

Les Petites Affiches de Vaucluse depuis 1839

Ecrit par le 28 novembre 2026

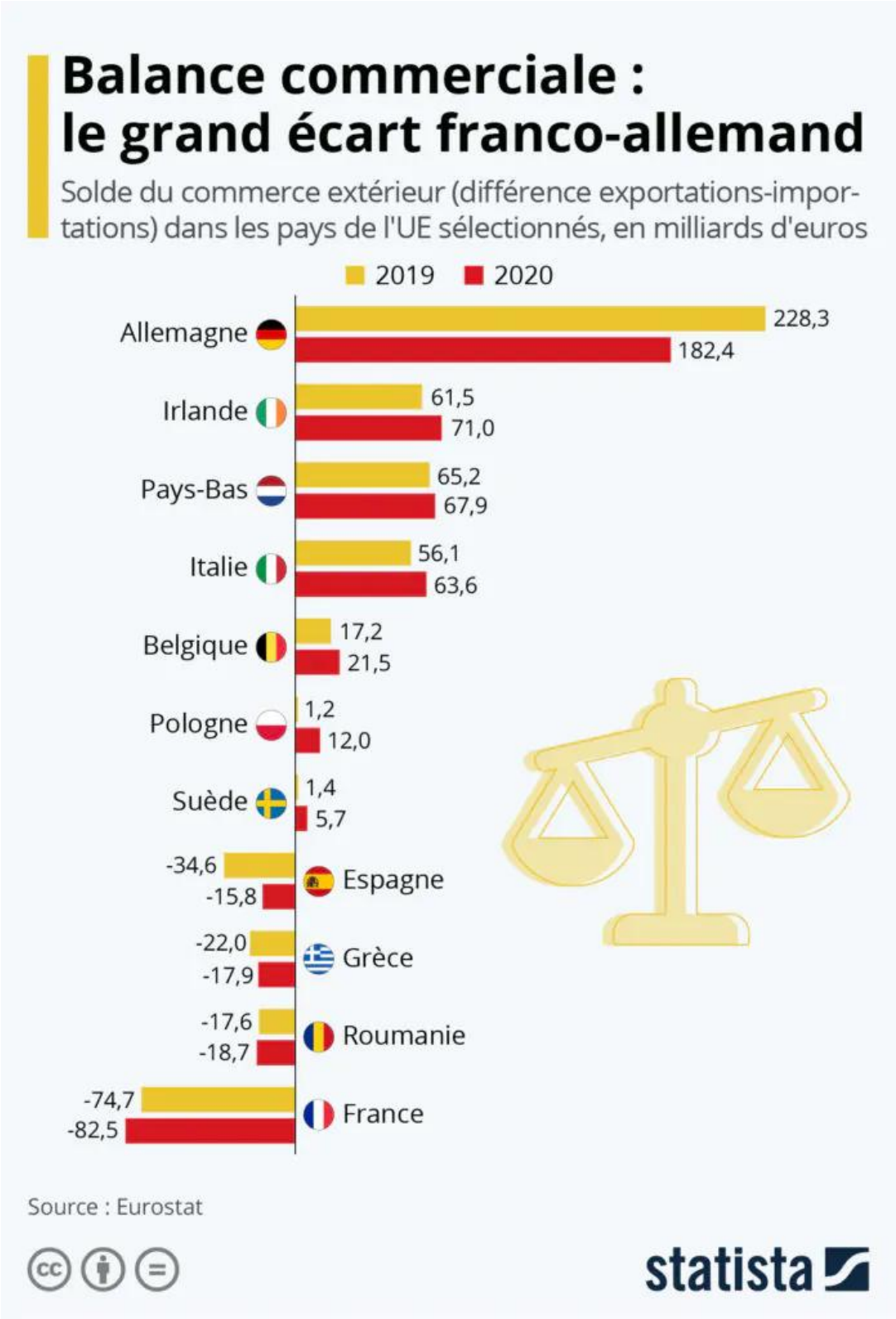

Les Petites Affiches de Vaucluse depuis 1839

Ecrit par le 28 novembre 2026

Le déficit commercial de la France continue de se creuser. Avec l'impact de la pandémie sur les exportations de plusieurs secteurs, le trou du commerce extérieur s'est aggravé de 8 milliards d'euros en 2020 pour atteindre 82,5 milliards, selon les données d'Eurostat. Il s'agit de loin du déficit commercial le plus élevé de l'Union européenne.

Si le Covid-19 a accentué le solde négatif de la France, cette situation est loin d'être nouvelle. Cela fait en effet plus de quinze ans que l'Hexagone importe plus de biens et services qu'elle en exporte. Les raisons de ce déficit chronique sont nombreuses, les économistes évoquant entre autres : le manque d'entreprises exportatrices, la désindustrialisation et les délocalisations de production, ou encore un défaut de compétitivité face aux pays émergents.

Comme le montre notre graphique, de l'autre côté du Rhin, l'Allemagne affiche à l'inverse un excédent commercial insolent. Malgré une baisse due à la crise sanitaire, ce dernier s'élevait à plus de 180 milliards d'euros en 2020, soit toujours l'excédent le plus élevé d'Europe. Pouvant compter sur son tissu industriel dense et sa puissance de vente, l'Allemagne reste le champion européen des exportations. L'année dernière, la valeur des marchandises exportées par le pays équivalait celle des exportations de l'Italie, de la France et de la Belgique combinées.

De Tristan Gaudiaut pour Statista

Les principaux partenaires économiques de l'UE

Les Petites Affiches de Vaucluse depuis 1839

Ecrit par le 28 novembre 2026

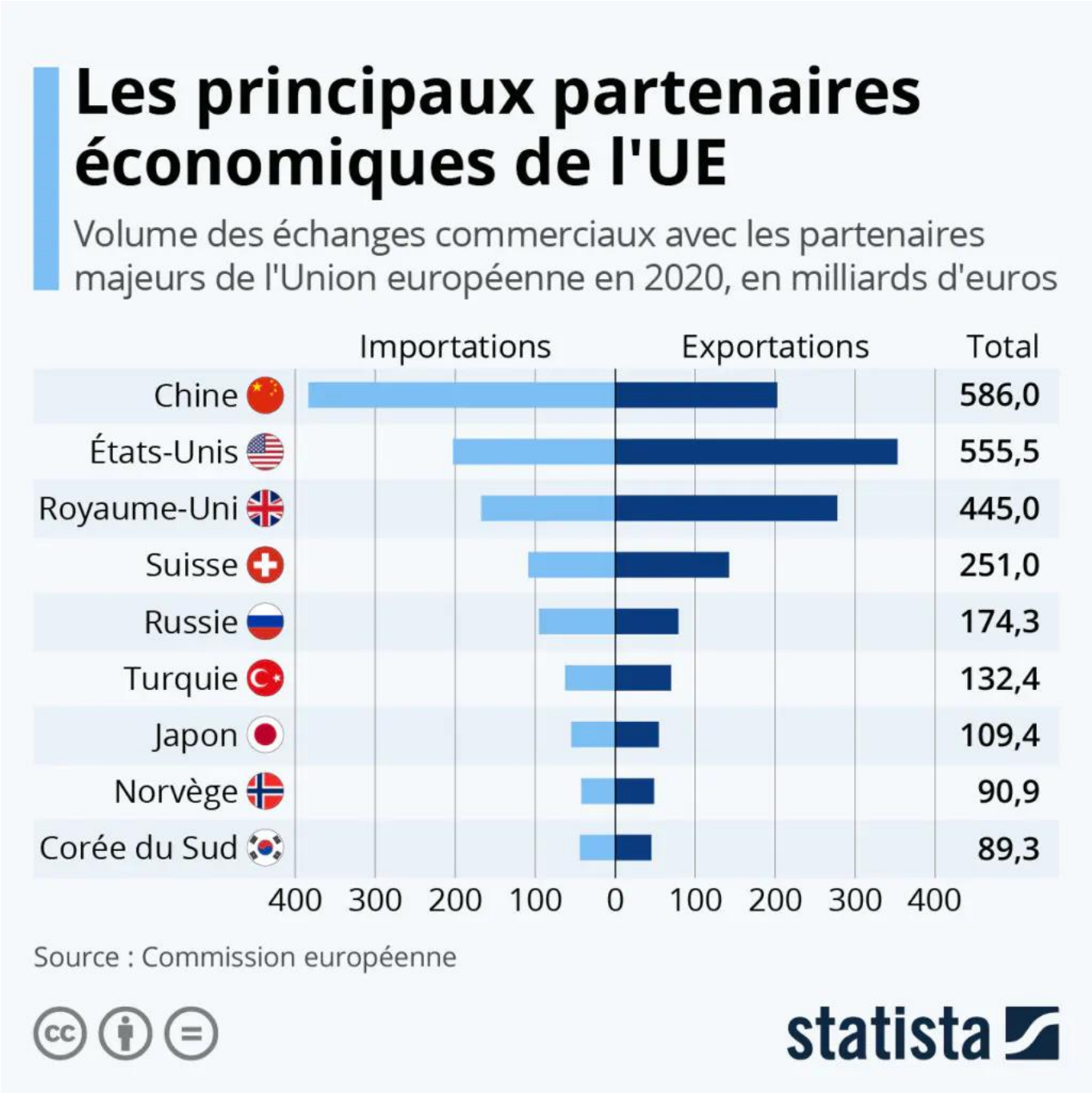

Après plusieurs mois de discussions avec l'Union européenne, la Suisse a mis fin aux négociations sur ses relations bilatérales avec l'UE, a annoncé mercredi le gouvernement helvète. Les deux parties n'ont pas réussi à s'entendre sur plusieurs points, notamment les salaires, la libre circulation des personnes ou encore les aides publiques, et l'accord aurait nécessité un « compromis important » en Suisse, a fait savoir le ministre des Affaires étrangères du pays.

Les Petites Affiches de Vaucluse depuis 1839

Ecrit par le 28 novembre 2026

Comme le montre notre graphique, basé sur les chiffres de la Commission européenne, la Suisse et l'UE entretiennent de fortes relations commerciales. Le pays est ainsi le 4ème partenaire économique de l'UE, avec des échanges commerciaux d'une valeur totale de plus de 250 milliards d'euros l'année dernière. Dans le détail, les 27 pays membres ont importé 109 milliards d'euros de marchandises en provenance de Suisse, tandis que les exportations du pays vers l'UE ont atteint 142 milliards d'euros.

Les plus grands partenaires de l'UE en matière de commerce sont toujours la Chine et les États-Unis, avec un volume d'échanges compris entre 500 et 600 milliards d'euros en 2020. La balance commerciale reste toutefois négative avec la Chine (-181 milliards d'euros), alors qu'elle est largement positive avec les Etats-Unis (+ 150 milliards d'euros).

De Tristan Gaudiaut pour Statista