Les Petites Affiches de Vaucluse depuis 1839

Ecrit par le 16 décembre 2025

Concert au coucher du soleil au Pont d'Avignon

Ce samedi 5 août, vous pourrez profiter d'un concert au coucher du soleil dans le cadre exceptionnel du Pont Saint-Bénézet à Avignon. Armance Quero jouera du violoncelle tandis que Rebecca Chaillot sera au piano. Le moment musical aura lieu dans l'enceinte de la cour du Châtelet du Pont d'Avignon de 19h30 à 20h30. Cet instant privilégié sera suivi d'une visite du pont Saint-Bénézet de 20h30 à 21h.

Pour réserver votre place, rendez-vous sur le site d'Avignon Tourisme (pas de billetterie sur place). Le ticket est au prix de 19,50€ tarif plein, 11,50€ pour les enfants entre 8 et 17 ans), 37€ pour deux adultes et un enfant, 45€ pour deux adultes et deux enfants.

Samedi 5 août. 19h30. Pont Saint-Bénézet. Boulevard de la Ligne. Avignon.

Pour toujours en savoir plus, lisez **www.echodumardi.com**, le seul média économique 100% Vaucluse habilité à publier les annonces légales, les appels d'offres et les ventes aux enchères !

Les Petites Affiches de Vaucluse depuis 1839

Ecrit par le 16 décembre 2025

V.A.

Sorgues organise sa fête votive

Dans le cadre de son programme Festiv'été 2023, la Ville de Sorgues organise sa fête votive du samedi 5 au mardi 8 août. Au programme : manèges, concert, repas et soirées dansantes.

La fête votive de Sorgues débutera ce samedi 5 août avec une soirée dansante animée par le groupe The Fosteurs, qui proposera des rythmes pop-rock à partir de 21h30. Le dimanche 6 août sera également sous le signe de la danse avec une soirée cubaine animée par Rica Salsa et DJ Martial à partir de 20h. Pour réserver votre repas, contactez le 06 13 94 94 64.

Le lundi 7 août, le parc municipal accueillera le concert gratuit de François Feldman, dont Amandine Bourgeois assurera la première partie, à 21h30. La fête votive se clôturera le mardi 8 août avec une soirée aïoli et un bal à 20h. Des manèges seront également sur place durant les quatre jours.

Les Petites Affiches de Vaucluse depuis 1839

Ecrit par le 16 décembre 2025

Du 5 au 8 août. Parc municipal. 40 Impasse Louis Guillaume Perreaux. Sorgues.

V.A.

Théâtre Georges Brassens à Cavaillon : les rendez-vous du mois d'août

Tout l'été, le Théâtre Georges Brassens, situé à Cavaillon, propose une programmation avec

Les Petites Affiches de Vaucluse depuis 1839

Ecrit par le 16 décembre 2025

notamment des concerts qui rendent hommage à de grands artistes. Au mois d'août, trois dates sont prévues les trois premiers jeudis du mois.

Ce jeudi 3 août à 21h, le Théâtre accueillera un duo acoustique Confidentiel composé de Baptiste et Esteban. Ensemble, ils reprendront à leur manière, c'est-à-dire avec des touches de pop, swing et musique latine, le répertoire intemporel de Jean-Jacques Goldman, qui les a lui-même aidé à peaufiner leur interprétation et leurs arrangements. La place de concert est au prix de 12€ (5€ pour les moins de 16 ans) sur la billetterie en ligne, sur le site de Destination Luberon.

Le jeudi 10 août à 21h, le groupe Joséphine rendra hommage à Alain Bashung en remettant en scène le répertoire de l'artiste à l'univers poétique et décalé. La place de concert est au prix de 12€ (5€ pour les moins de 16 ans) sur la billetterie en ligne, sur le site de Destination Luberon.

Le jeudi 17 août à 21h, le duo Giacomo se joint au groupe Macadam Farmer pour proposer un concert de country. Macadam Farmer fera voyager le public jusqu'au Sud des États-Unis avec ses reprises originales des chansons d'ACDC, U2, The Beatles, Police, Deep Purple, Queen, Simple Minds, ou encore Prince. Le groupe Giacomo, quant à lui, offrira une balade parsemée de mélodies intemporelles en première partie. Le concert est au prix de 12€ (5€ pour les moins de 16 ans) sur la billetterie en ligne, sur le site de Destination Luberon.

Ouverture des portes à 20h30 pour les trois concerts. Théâtre Georges Brassens. Avenue du Cagnard. Cavaillon.

V.A.

L'association vauclusienne Eclipse 209 organise une tournée des arts

Les Petites Affiches de Vaucluse depuis 1839

Ecrit par le 16 décembre 2025

Après une première exposition 'Expo(se)-Toi' à Gordes en octobre 2022 qui a remporté un franc succès avec plus de 400 visiteurs, l'association vauclusienne Eclipse 209 propose cette année 'Expo(se)-Toi Tour', une tournée artistique mettant en avant le travail de neuf artistes de la région Provence-Alpes-Côte d'Azur dans trois lieux vauclusiens du 9 août au 16 septembre.

Co-créée en avril 2022 par deux Vauclusiens, Emma Mariage et Yoann Tome Mestre, l'association Eclipse 209 a cœur de mettre en lumière des jeunes artistes entre 18 et 30 ans, peu importe l'art qu'ils pratiquent. Telle est l'ambition de l'événement 'Expo(se)-Toi Tour', qui débarque dès le mercredi 9 août. Cette première tournée artistique, proposée par l'association, va réunir neuf artistes de la région Provence-Alpes-Côte d'Azur dans trois lieux de Vaucluse. Musique, peinture, dessin, ou encore sculpture, il y en aura pour tous les goûts.

Deux expositions auront lieu au mois d'août. La première sera au salon de thé Arteastic à Avignon du mercredi 9 au mardi 22 août, et la seconde à la Chapelle Sainte Foy aux Baumettes du jeudi 24 au dimanche 27 août. Pour ces deux expositions, les artistes vont créer des œuvres complétement inédites, qui ne seront dévoilées qu'au moment venu. Le troisième et dernier événement de la tournée sera un concert à l'espace culturel les Platrières à l'Isle-sur-la-Sorgue le 16 septembre.

Pour toujours en savoir plus, lisez **www.echodumardi.com**, le seul média économique 100% Vaucluse habilité à publier les annonces légales, les appels d'offres et les ventes aux enchères !

Les Petites Affiches de Vaucluse depuis 1839

Ecrit par le 16 décembre 2025

Une exposition, une artiste

La première exposition, qui aura lieu du mercredi 9 au mardi 22 août, mettra en avant le travail d'une seule artiste : Laurine Jarmasson. Si certaines de ses œuvres sont réalisées en collaboration avec Magali Perrin, l'artiste arlésienne travaille aussi en solo.

Son univers abstrait aux influences du street art sera exposé à Arteastic, un salon de thé et épicerie fine, composé également d'un espace dédié pour des artistes locaux ou nationaux, situé en centre-ville, à Avignon. Le vernissage aura lieu le vendredi 11 août à 18h.

Les Petites Affiches de Vaucluse depuis 1839

Ecrit par le 16 décembre 2025

Du 9 au 22 août. De 9h30 à 18h. Fermé les dimanches et lundis. Gratuit. 15 Rue de la Petite Fusterie. Avignon.

Pour toujours en savoir plus, lisez **www.echodumardi.com**, le seul média économique 100% Vaucluse habilité à publier les annonces légales, les appels d'offres et les ventes aux enchères !

Ecrit par le 16 décembre 2025

Ecrit par le 16 décembre 2025

Ecrit par le 16 décembre 2025

Les Petites Affiches de Vaucluse depuis 1839

Ecrit par le 16 décembre 2025

-

Pour toujours en savoir plus, lisez **www.echodumardi.com**, le seul média économique 100% Vaucluse habilité à publier les annonces légales, les appels d'offres et les ventes aux enchères !

Ecrit par le 16 décembre 2025

Ecrit par le 16 décembre 2025

Ecrit par le 16 décembre 2025

Les Petites Affiches de Vaucluse depuis 1839

Ecrit par le 16 décembre 2025

-

Les Petites Affiches de Vaucluse depuis 1839

Ecrit par le 16 décembre 2025

Deux œuvres de l'artiste (qui ne feront pas partie de l'exposition). ©Laurine Jarmasson

Dessin, peinture et sculpture

La seconde exposition de la tournée, qui aura lieu du jeudi 24 au dimanche 27 août, mêlera plusieurs formes d'art à travers les œuvres de quatre artistes : Zinzi, Bastien Faudon, Leïa Pelletier, et Chierartype.

Créations en noir et blanc réalisées à l'aide d'un pastel noir, œuvres hautes en couleur, collages, sculptures autour de la féminité et de la nature, ou encore représentations de l'espace et du temps en dessin, le public va pouvoir en prendre plein les yeux. Le vernissage aura lieu le jeudi 24 août à 19h.

Du 24 au 27 août. De 10h30 à 18h. Gratuit. Chapelle Sainte Foy. Montée du Château. Les Beaumettes.

Ecrit par le 16 décembre 2025

Ecrit par le 16 décembre 2025

Ecrit par le 16 décembre 2025

L'écho du mardi
Les Petites Affiches de Vaucluse depuis 1839

Ecrit par le 16 décembre 2025

- 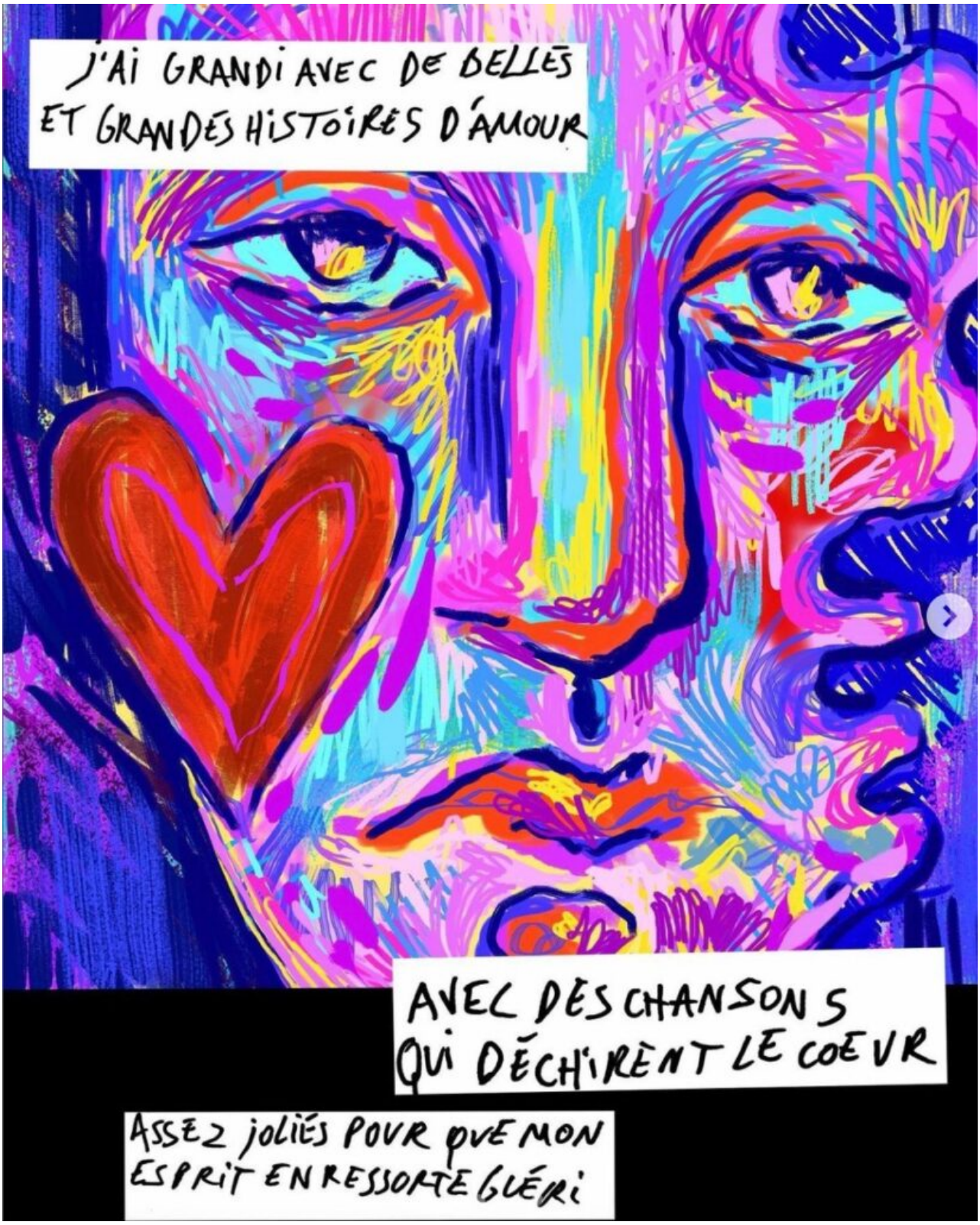

Les Petites Affiches de Vaucluse depuis 1839

Ecrit par le 16 décembre 2025

©Zinzi

©Bastien Faudon

Ecrit par le 16 décembre 2025

Ecrit par le 16 décembre 2025

Ecrit par le 16 décembre 2025

Les Petites Affiches de Vaucluse depuis 1839

Ecrit par le 16 décembre 2025

-

Les Petites Affiches de Vaucluse depuis 1839

Pour toujours en savoir plus, lisez **www.echodumardi.com**, le seul média économique 100% Vaucluse habilité à publier les annonces légales, les appels d'offres et les ventes aux enchères !

Les Petites Affiches de Vaucluse depuis 1839

Ecrit par le 16 décembre 2025

©Leïa Pelletier

Ecrit par le 16 décembre 2025

Ecrit par le 16 décembre 2025

Ecrit par le 16 décembre 2025

Les Petites Affiches de Vaucluse depuis 1839

Ecrit par le 16 décembre 2025

- 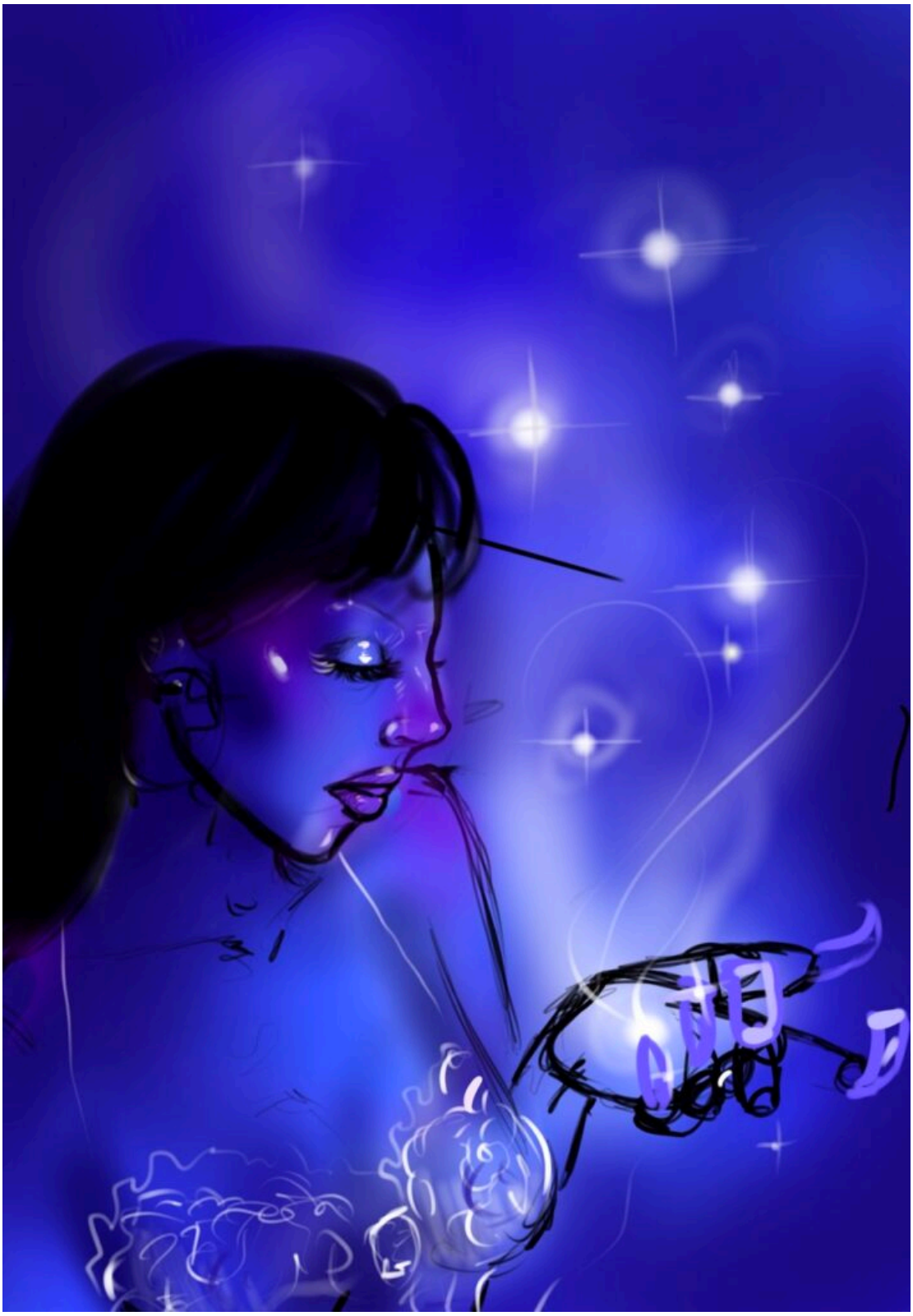

Les Petites Affiches de Vaucluse depuis 1839

Ecrit par le 16 décembre 2025

©Chierartype

Ces œuvres ne feront pas partie de l'exposition.

Un concert des nouveaux talents

Le samedi 16 septembre, l'association Eclipse 209 clôturera sa tournée artistique avec un concert de nouveaux talents à l'Isle-sur-la-Sorgue. Quatre artistes et groupes se succéderont sur scène et proposeront différents styles de musique.

La chanteuse et productrice Ela Mbass vous emportera dans son univers inspiré des sons reggae, dub, afro et R&B. Le quarter Déja Vu vous plongera dans la musique alternative londonienne teintée de jazz et inspirée d'artistes comme Yellow Days, Mac Miller ou encore Jorja Smith. L'artiste marseillais Milo proposera du R&B coloré de rock alternatif et de pop. Enfin, Nadir, également originaire de Marseille proposera une musique entre rap moderne, pop, R&B, et rock.

16 septembre. 20h. 5€ (billetterie en ligne). Espace culturel Les Platrières. 36 Boulevard Paul Pons. Isle-sur-la-Sorgue.

Violès : concert de chorale en chœur et en mouvement

Les Petites Affiches de Vaucluse depuis 1839

Ecrit par le 16 décembre 2025

La chorale A Travers Chant de Colmar donnera un concert « Chansons Françaises, en Chœur et en Mouvement », à la salle des fêtes de Violès, ce mardi 1er août à 21h.

De Charles Trenet à Clara Luciani, de Sardou à Kendji Girac de Balavoine à Vianney… Le répertoire de la troupe A Travers Chant de Colmar (Alsace) est très varié et parcourt différentes époques. Ni partitions, ni routine, les choristes chantent par cœur, bougent et s'expriment sur des harmonisations à quatre voix. Les chorégraphies et les gestes soulignent l'intention musicale et agrémentent les différentes interprétations. La troupe est dirigée par Christèle Barléon, avec un accompagnement à la guitare de Cosima Laurent et au piano de Nicolas Renaudin.

Concert de la chorale A Travers Chant, à la salle des fêtes de Violès, ce mardi 1er août à 21h. Réservation avant le 29 juillet au 06 79 64 93 32 ou sur martine.tessieux@gmail.com

J.R.

Les Petites Affiches de Vaucluse depuis 1839

Ecrit par le 16 décembre 2025

Le festival Résonance fait son retour au Tipi

Le festival Résonance fait son retour au Tipi ce vendredi 28 juillet et invite le duo Radio Cargo pour un DJ set qui devrait faire vibrer les murs de la ferme urbaine. Pour compléter cette soirée, le foodtruck Groove Pizza sera présent ainsi que deux friperies : Mimi Vintage Shop et La Malle Habillée.

Lire également – « Avignon : le festival Résonance revient du 27 au 30 juillet »

Vendredi 28 juillet de 18h à 00h, Le Tipi, 57 avenue Eisenhower, Avignon. Billetterie en cliquant ici.

J.R.

Les Petites Affiches de Vaucluse depuis 1839

Ecrit par le 16 décembre 2025

Lac de Monteux : un concert-cinéma sur l’histoire du rock

Dans le cadre des Rendez-vous du Lac de Monteux, ce dernier va accueillir le groupe Les Tambours du Rock pour un cinéma-concert ce samedi 22 juillet. Cet événement retracera toute l’histoire du rock revisitée en 50 années de tubes, des années 1950 aux années 2000.

Pendant trois heures, l’image s’alliera aux sons des percussions et à la lumière des éclairages. Hervé Vernhes et ses batteurs vous plongeront dans un voyage dans le passé avec les plus grands succès musicaux qui ont marqué chaque époque.

Samedi 22 juillet. 21h30. Gratuit. Amphitéâtre de la Dune. Lac de Monteux.

V.A.

Pour toujours en savoir plus, lisez **www.echodumardi.com**, le seul média économique 100% Vaucluse habilité à publier les annonces légales, les appels d'offres et les ventes aux enchères !

Les Petites Affiches de Vaucluse depuis 1839

Ecrit par le 16 décembre 2025

Courthézon : un concert au profit de la recherche contre les tumeurs cérébrales

Lundi 24 juillet, des chanteurs issus d'émissions musicales télévisées présenteront un concert à Courthézon. Au programme, des tubes d'hier et d'aujourd'hui, destinés à ravir les spectateurs de tous âges. Les bénéfices de la soirée seront reversés à l'association pour la recherche sur les tumeurs cérébrales (ARTC).

Ils sont issus d'émissions musicales télévisées comme l'Eurovision, N'oubliez pas les paroles, Star Académy, Nouvelle Star, la France a un incroyable talent… Ils aiment les chansons Françaises, des années 30 à celles d'aujourd'hui et ont décidé de se rassembler pour réaliser des concerts caritatifs à travers toute la France. L'objectif : aider des causes humanitaires et permettre de faire des concerts où le prix d'entrée est bas.

Depuis 2018, ces concerts ont lieu régulièrement, souvent en Île de France, d'où sont issus les organisateurs de ces projets, mais également en Province (Nord, Moselle, Aisne, Landes, Hérault,

Les Petites Affiches de Vaucluse depuis 1839

Ecrit par le 16 décembre 2025

Saône…). Ce lundi 24 juillet, ils se produiront au Parc Val Seille à Courthézon. Le concert mêlera une grande partie des chansons des années 70 et 80, époque dorée pour la variété, mais le public retrouvera également des titres des années 50, 60 et des années 2000 jusqu'à aujourd'hui.

Concernant les artistes présents, la liste peut évoluer jusqu'à la dernière minute, mais les noms de Arsène, Dorian, Valérie, Léa, Alessandra, Geoffrey, Violaine (vu dans N'oubliez pas les paroles), Timéo, Sana (vue dans The Voice Kid), Dimète (vu dans Le Plus Grand Karaoké de France), Enzo (vu à l'Eurovision), Axelle, Florian (vu à la Nouvelle Star) et d'autres… ont été annoncés.

Humour, émotion, mise en scène et surtout des tubes seront au rendez-vous de cette soirée dont les bénéfices seront reversés à l'association pour la recherche sur les tumeurs cérébrales (ARTC).

Lundi 24 juillet au parc Val Seille, Courthézon. Tarifs : 12€ – 10€. Renseignements et réservations au 04 90 70 72 06 et sur la place le soir même.

Gordes : un concert caritatif avec la chanteuse lyrique orangeoise Aurélie Jarjaye

Les Petites Affiches de Vaucluse depuis 1839

Ecrit par le 16 décembre 2025

Le club Rotary de Gordes organise un concert avec la soprano Aurélie Jarjaye ce vendredi 21 juillet au Théâtre des Terrasses à Gordes, dont les bénéfices seront reversés à l'association Vaincre la maladie des os de verre.

Pour l'occasion, la chanteuse lyrique, originaire d'Orange, sortira de son répertoire habituelle et proposera une interprétation des chansons de Barbara. Elle sera accompagnée au piano par Mathieu Picard, professeur au Conservatoire de Paris.

Lors de cette soirée, le public pourra non seulement profiter d'une vue imprenables sur les plaines de Gordes, mais aussi découvrir la musique d'une autre manière grâce à l'intervention d'Etienne Kippelen, musicologue et maître de conférences à l'Université d'Aix-Marseille.

Les profits de cet événement seront reversés à l'association Vaincre la maladie des os de verre qui a pour projet de former des kinésithérapeutes à la prise en charge des patients atteints de cette maladie rare. La place est au prix de 20€ et est en vente à l'office de tourisme de Gordes ou sur le site de Destination Luberon.

Les Petites Affiches de Vaucluse depuis 1839

Ecrit par le 16 décembre 2025

V.A.