Les Petites Affiches de Vaucluse depuis 1839

Ecrit par le 26 octobre 2025

Annulation du forum Santé jeunes à Carpentras

En raison du renforcement des mesures sanitaires en Vaucluse, la Ville de Carpentras est contrainte d'annuler le forum Santé jeunes initialement prévu ce mercredi 30 septembre à la Maison du citoyen.

Les Petites Affiches de Vaucluse depuis 1839

Ecrit par le 26 octobre 2025

L’Europe face au retour de l’épidémie

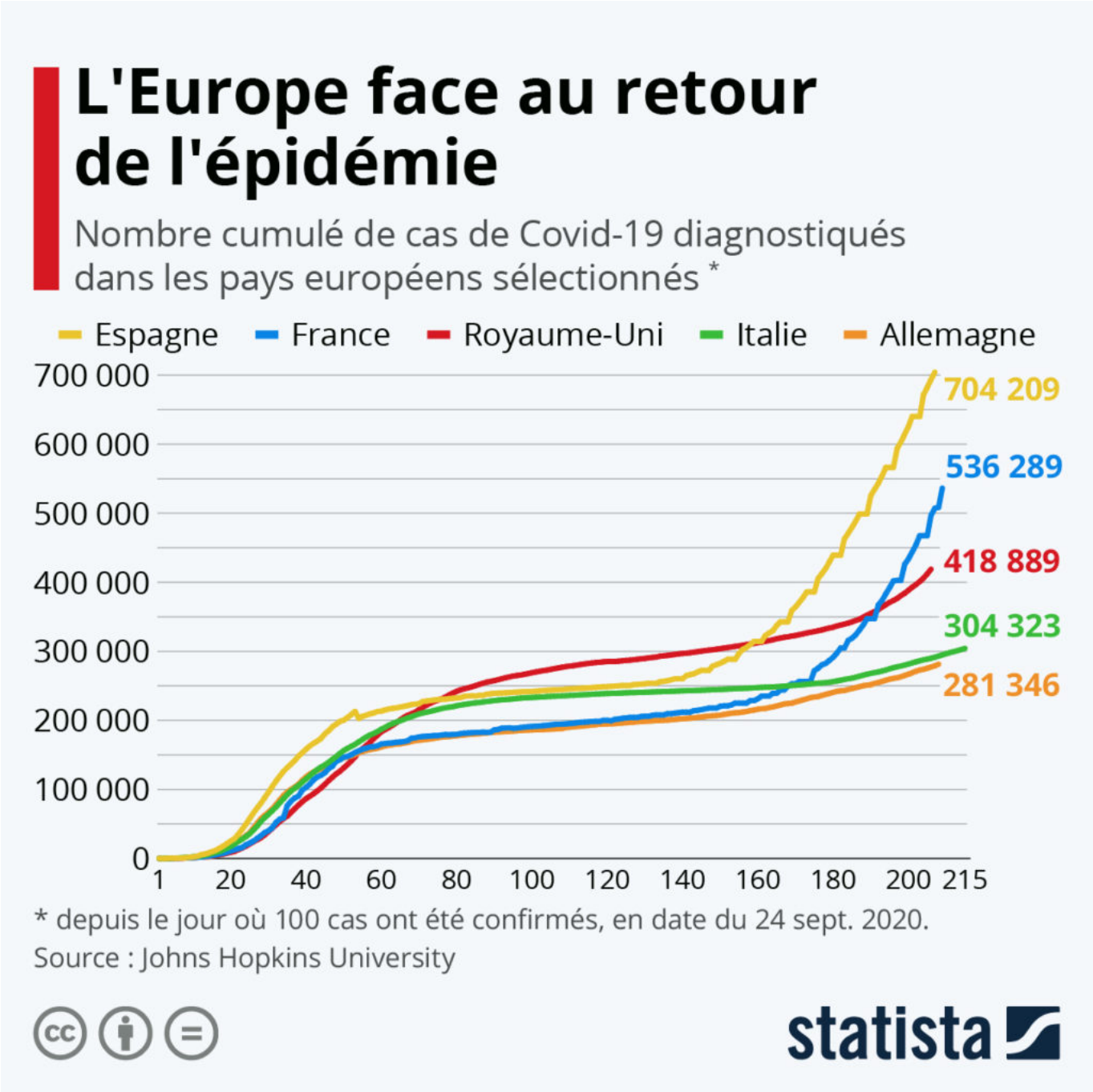

Au lendemain de l’annonce de nouvelles restrictions dans plusieurs villes françaises, l’Union européenne

Les Petites Affiches de Vaucluse depuis 1839

Ecrit par le 26 octobre 2025

a appelé ses Etats membres à durcir leurs mesures de contrôle face à la recrudescence de l'épidémie. Comme le montre le graphique de Statista, après avoir réussi à aplatir la courbe des infections, les pays d'Europe occidentale se retrouvent de nouveau confrontés à une hausse des contaminations. Selon les chiffres de l'université Johns Hopkins, le nombre de cas de Covid-19 augmente actuellement particulièrement vite en Espagne et en France, où il a dépassé respectivement 700 000 et 500 000 cette semaine. La trajectoire des courbes au Royaume-Uni, en Allemagne et en Italie traduit également un regain de l'épidémie, même s'il parait pour le moment plus faible pour les deux derniers pays cités.

De Tristan Gaudiaut pour Statista

Avignon : annulation de la Nocturne des Papes

Prévue tout d'abord le 9 mai dernier puis reportée au 7 novembre, la deuxième édition du trail

Pour toujours en savoir plus, lisez **www.echodumardi.com**, le seul média économique 100% Vaucluse habilité à publier les annonces légales, les appels d'offres et les ventes aux enchères !

Les Petites Affiches de Vaucluse depuis 1839

Ecrit par le 26 octobre 2025

urbain 'La Nocturne des Papes' est finalement annulée cette année, en raison du contexte sanitaire.

« Le contexte et les mesures qui en découlent ne permettent pas d'accueillir les participants dans des conditions sanitaires optimales. De plus, l'esprit de cette course est avant tout celui du partage, de la convivialité et de la découverte du patrimoine culturel et historique ; la situation actuelle ne nous permet pas de retrouver l'essence de cette manifestation », indique dans un communiqué le comité organisateur du CAS Avignon qui donne rendez-vous aux amateurs de trail urbain en 2021.

(vidéo) Didier Raoult : « Je ne manie ni la peur, ni les idéologies. Il n'y a que les faits qui m'intéressent

Rappelant qu'il ne s'appuie que sur des données officielles « qu'il n'interprète pas » », le professeur Didier Raoult de l'Institut hospitalo-universitaire (IHU) de Marseille a, dans sa dernière vidéo sur Youtube, insisté sur le fait qu'il ne maniait, ni la peur, ni les idéologies. « Il n'y a que les faits qui m'intéressent. »

Dans ce cadre, le scientifique phocéen invite à consulter les sites internet www.euromomo.eu et https://coronavirus.jhu.edu afin de disposer d'importantes données.

« En Europe, il y a un phénomène particulier avec une augmentation du nombre de cas diagnostiqués sans hausse de décès », constate le professeur Raoult. En effet, dans le reste du monde (hors Chine) le nombre de décès augment en même temps que le nombre de personnes diagnostiqués. « Il y a maintenant une discordance dont j'avais parlé assez tôt que l'on observe partout en Europe. C'est-à-dire que l'épidémie actuelle n'a rien à voir avec celle que l'on a pu voir en mars-avril. C'est une autre maladie. Et on va essayer de comprendre pourquoi. »

Observant qu'en Afrique le taux de mortalité et « extrêmement bas », il attribue cela au fait que dans ce continent tout le monde prend des antipaludiques comme l'hydroxychloroquine.

Didier Raoult évoque ensuite la mutation du virus et le fait que ses formes soient moins graves actuellement ainsi que la sensibilité des tests PCR avant que Matthieu Million, chef de service de l'hôpital de jour de l'IHU Méditerranée Infection, rappelle que plusieurs études étrangères viennent confirmer la réduction des formes virales grâce au traitement que préconise l'IHU. Une intervention développée

Les Petites Affiches de Vaucluse depuis 1839

Ecrit par le 26 octobre 2025

ensuite dans une autre vidéo de l'IHU.

Avignon : mise en place d'un protocole sanitaire relatif à l'utilisation des salles municipales

Les Petites Affiches de Vaucluse depuis 1839

Ecrit par le 26 octobre 2025

Afin de permettre une reprise des activités associatives dans les salles municipales dès le lundi 28 septembre, la Ville d'Avignon, en accord avec la Préfecture de Vaucluse, met en œuvre un protocole exceptionnel qui devra impérativement être signé par toute association utilisatrice.

A la veille de la reprise des activités culturelles, artistiques et sportives nécessitant l'utilisation de salles municipales, les services préfectoraux demandent que les utilisateurs des locaux mis à leur disposition par les collectivités soient informés des consignes de sécurité sanitaires à mettre en œuvre pour se protéger et protéger les autres, conformément aux directives gouvernementales.

Respect des gestes barrière et de la distanciation physique, respect du nombre maximum de personnes autorisées, respect d'un délai de carence de 15 minutes entre deux créneaux de mise à disposition, désignation d'un interlocuteur Covid-19 et tenue d'un registre des utilisateurs… le 'protocole sanitaire Covid-19', consultable ci-dessous, liste les mesures à suivre par les associations dès lors qu'elles utilisent une salle municipale.

Avenant-aux-conventions-dutilisation-et-de-mise-a-disposition-des-locaux-municipauxTélécharger

---

Comment évolue la courbe des hospitalisations

Les Petites Affiches de Vaucluse depuis 1839

Ecrit par le 26 octobre 2025

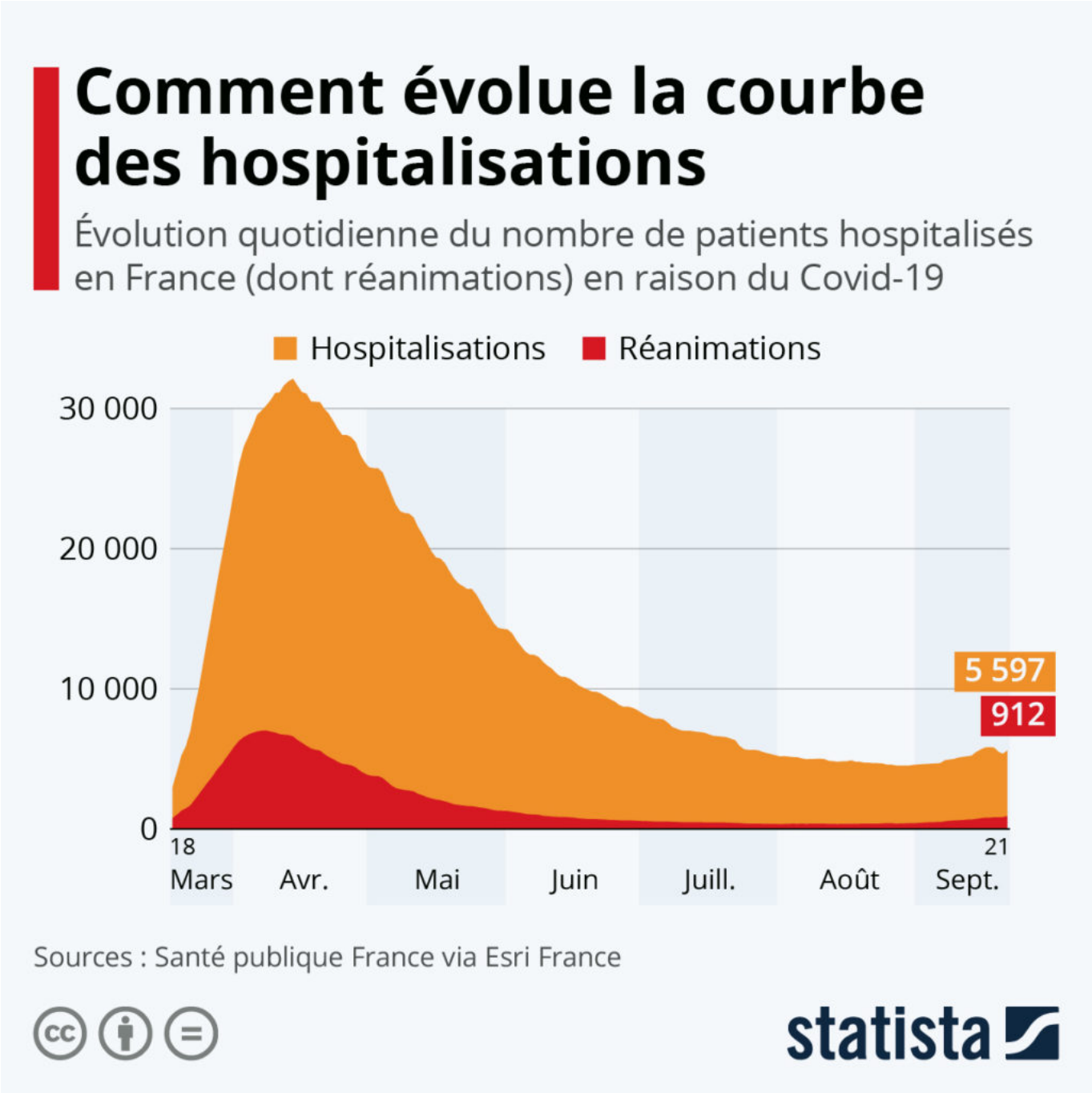

En se basant sur les données de Santé publique France compilées par Esri, cette infographie de Statista dresse un aperçu de l'évolution du nombre d'hospitalisations et de patients en réanimation en France à cause du Covid-19. Lors du pic épidémique d'avril dernier, on recensait plus de 30 000 hospitalisations et 7 000 cas en réanimation sur tout le territoire. Les chiffres ont ensuite progressivement diminué pour descendre sous la barre des 5 000 hospitalisations (dont 350 à 400 cas

Les Petites Affiches de Vaucluse depuis 1839

Ecrit par le 26 octobre 2025

graves) au cours du mois d'août.

Alors que les autorités alertaient sur la hausse de la circulation du virus dès le début de l'été, le nombre d'hospitalisations a augmenté bien moins vite que les contaminations et est resté relativement stable jusque fin août, en partie car la population affectée était plutôt jeune et peu fragile. Mais depuis septembre, le nombre d'hospitalisations et d'admissions en réanimation augmente de façon continue. Certes, les niveaux restent largement inférieurs à ceux du pic d'avril, mais ils se rapprochent petit à petit de ceux de la fin du confinement.

De Tristan Gaudiaut pour Statista

Gard : le préfet durcit les mesures contre la Covid-19

Les Petites Affiches de Vaucluse depuis 1839

Ecrit par le 26 octobre 2025

Le préfet du Gard vient d'annoncer de nouvelles mesures pour lutter contre la propagation de la Covid-19 dans son département. A compter de demain (ndlr : mercredi 23 septembre à 0h00) et jusqu'au mercredi 7 octobre 2020 minuit, le port du masque obligatoire dans l'ensemble des périmètres des communes de Nîmes, Alès et Bagnols-sur-Cèze, de 6 heures à minuit.

Par ailleurs, ces mesures prévoient aussi :

- Limitation des horaires d'ouverture des débits de boissons, restaurants et commerces alimentaires de l'ensemble du département, de 6 heures à minuit ;
- Interdiction de consommations partagées entre plusieurs clients (planches, snacking, cocktails partagés, chichas…) dans tous les débits de boissons, restaurants et commerces alimentaires sur l'ensemble du département;
- Interdiction des soirées dansantes dans tous les établissements recevant du public et dans l'ensemble de l'espace public du département ;
- Interdiction de tous les évènements festifs étudiants, dans tous les établissements recevant du public et sur la voie publique, du département.

Les Petites Affiches de Vaucluse depuis 1839
Pour toujours en savoir plus, lisez **www.echodumardi.com**, le seul média économique 100% Vaucluse habilité à publier les annonces légales, les appels d'offres et les ventes aux enchères !

Les Petites Affiches de Vaucluse depuis 1839

Ecrit par le 26 octobre 2025

« Ces nouvelles mesures pourront être prolongées en fonction de l'évolution de la situation sanitaire », explique Didier Lauga, le préfet du Gard. Au 18 septembre 2020, les chiffres communiqués par Santé Publique France traduisaient une nouvelle dégradation des taux d'incidence dans le Gard, 89,5 pour 100 000 habitants et ce, malgré les mesures de prévention prises auparavant.

Un centre de dépistage de la Covid au Parc des expositions d'Avignon

Un centre dépistage de la Covid-19 va ouvrir ses portes au parc des expositions à partir de demain (ndlr : mercredi 23 septembre). Ce nouveau site remplace celui de l'avenue Pierre-Sémard, devenu insuffisant. Mis en place à l'initiative de l'Agence régionale de santé (ARS) et du laboratoire occitan Bioaxiome en collaboration avec la Ville d'Avignon et la Préfecture du Vaucluse le centre de dépistage du parc des expositions sera implanté dans le hall D. D'une capacité de 400 tests par jour, il accueillera les patients sans rendez-vous, du lundi au vendredi, de 8h30 à 14h30 et le samedi entre 8h30 et 12h30.

Jusqu'à 1 500 tests par semaine en Vaucluse
Avec ces nouvelles capacités, les professionnels de santé de Vaucluse seront alors en mesure de pratiquer 1 500 tests quotidiens dans le département. L'objectif de cette ouverture est bien évidemment de désengorger les laboratoires locaux. En effet, sur Avignon il faut actuellement plusieurs jours voir une semaine pour obtenir un rendez-vous de test PCR (Polymerase chain reaction en anglais ou Test d'amplification des acides nucléiques – TAN – en français). Avec cette mise en place, le temps d'attente pour l'obtention d'un rendez-vous pour les patients prioritaires devrait être ramené à 24h. Idem pour les résultats qui pourraient être obtenu en 24h également.

---

10 000 tests de dépistage gratuits pour les TPE de la Région

Les Petites Affiches de Vaucluse depuis 1839

Ecrit par le 26 octobre 2025

A partir de demain, le Conseil régional de Provence-Alpes-Côte d'Azur va distribuer une première vague de 10 000 tests de dépistage gratuits à destination des TPE locales.

« Depuis la rentrée, les entreprises font face à une hausse du nombre de dépistages de salariés malades, ou de collaborateurs ayant été en contact avec une personne malade, entraînant des périodes de quarantaine qui pénalisent l'activité de l'entreprise au moment où la relance est indispensable, explique le Conseil régional. Il est impératif que notre activité économique reprenne. Il faut que les entreprises soient en mesure de maintenir leur activité dans des conditions sanitaires optimales : la protection des salariés doit être la priorité. La prévention est un principe majeur de lutte contre la Covid-19 et à ce titre, l'accès rapide de la population aux tests de dépistage est un enjeu de santé publique et un enjeu économique. » Outre ces 10 000 tests qui vont être livrés au TPE remplissant les critères d'éligibilité, la Région a prévu dans distribuer 20 000 supplémentaires sous 3 semaines.

Résultat visible en 15 minutes

Ces tests de dépistage sérologique vérifient la présence d'anticorps, signe de la contamination actuelle

Les Petites Affiches de Vaucluse depuis 1839

Ecrit par le 26 octobre 2025

ou passée du virus. Ils fonctionnent également sur les personnes asymptomatiques. Leur usage est simple, il s'agit de prélever une goutte de sang sur le doigt, qui est ensuite déposée sur un appareil à usage unique avec un résultat visible sous 15 minutes. Ce test doit permettre aux chefs d'entreprises de prendre des décisions rapides quant au maintien ou au retour à l'emploi des salariés contaminés. « En tant que chef de file du développement économique, il en va de notre responsabilité d'accompagner les entreprises régionales, explique Renaud Muselier président de la région Provence-Alpes-Côte d'Azur. Depuis les premiers jours de la crise nous sommes à leurs côtés afin que personne ne soit laissé au bord du chemin. »

Depuis le début de la crise sanitaire, la Région a commandé 13 millions de masques dont près de 3 millions ont été destinés aux entreprises. Par ailleurs, dans le même temps, la Région s'est tenue aux côtés des entreprises en injectant plus de 700 M€ avec ses partenaires et l'Etat qui ont permis de soutenir 400 000 entreprises et sauver plus de 20 000 emplois grâce aux dispositifs engagés.

*Renseignements sur **www.maregionsud.fr/tests-covid***