Les Petites Affiches de Vaucluse depuis 1839

Ecrit par le 25 novembre 2026

Cpme 84 : un webinaire pour savoir comment bien protéger son smartphone



La Confédération des petites et moyennes entreprises de Vaucluse (CPME 84) et Orange Pro Pme Sud-Est organisent un webinaire ayant pour thème : 'J'ai toute ma vie dans mon smartphone, est-ce dangereux ?' Perte, vol à l'arraché… En tant que chef d'entreprise, votre smartphone est exposé à de nombreux risques. Savoir comment bien séparer ses outils professionnels et ses outils personnels, encadrer l'utilisation des réseaux sociaux, limiter l'intrusion d'objets personnels au bureau… autant de conseils et bonnes pratiques qui seront donnés durant cet atelier.

Mercredi 2 décembre. 8h30 à 9h30. Inscriptions par mail : contact@cpme84.org. Le lien pour participer à la visioconférence sera transmis après confirmation par retour de mail.

Les Petites Affiches de Vaucluse depuis 1839
Pour toujours en savoir plus, lisez **www.echodumardi.com**, le seul média économique 100% Vaucluse habilité à publier les annonces légales, les appels d'offres et les ventes aux enchères !

Les Petites Affiches de Vaucluse depuis 1839

Ecrit par le 25 novembre 2026

Cpme 84 : pitchez votre entreprise en 1 min 30

Les Petites Affiches de Vaucluse depuis 1839

Ecrit par le 25 novembre 2026

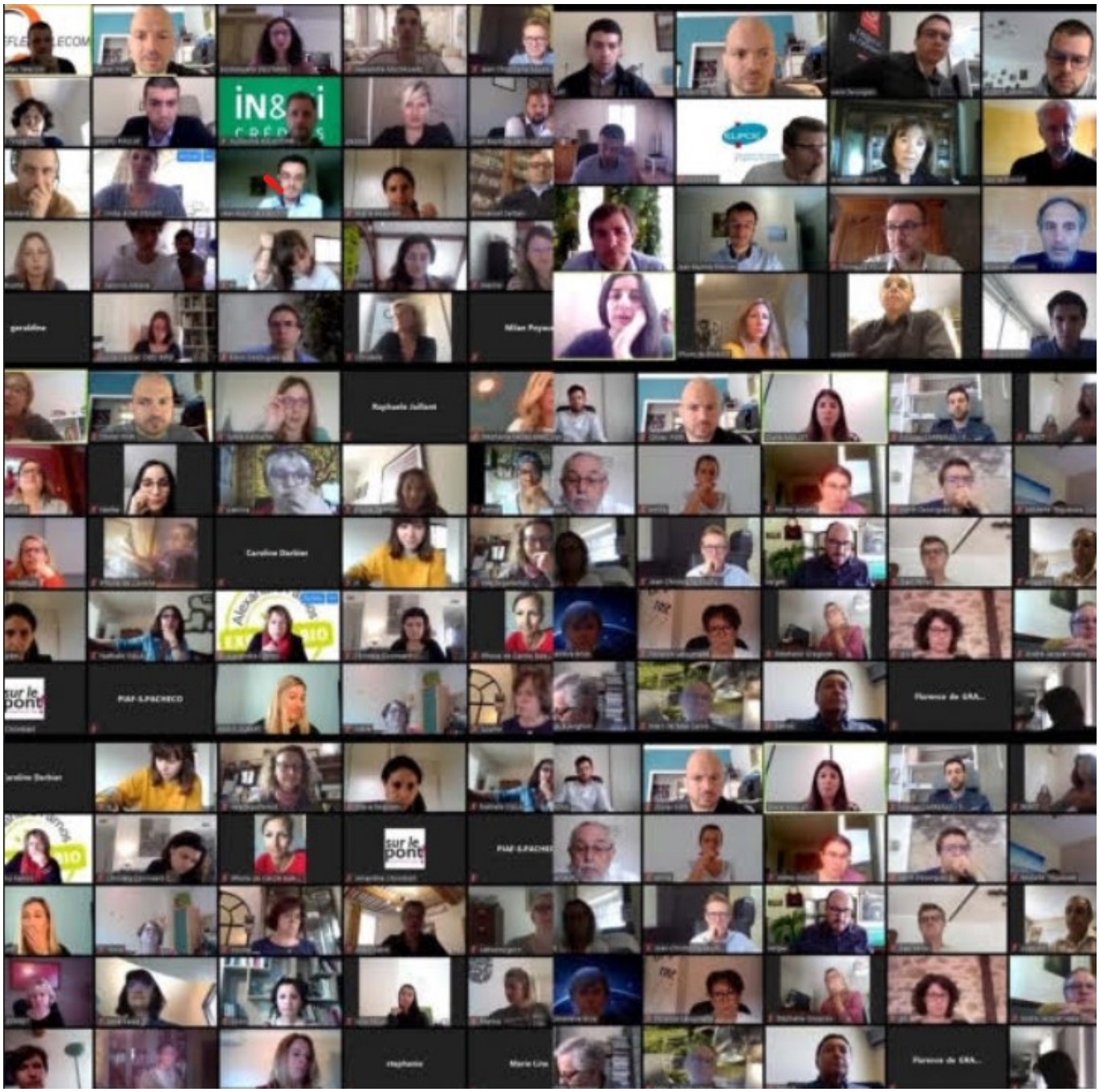

La Confédération des petites et moyennes entreprises de Vaucluse (CPME 84) et le réseau BNI – Les Hauts de Provence proposent une ‘Pitch party’ sous forme de visioconférence. Le principe est simple : chaque chef d’entreprise aura 1 min 30 montre en main pour présenter son activité aux autres participants. Attention, le nombre de places est limité aux 50 premiers inscrits.

Les Petites Affiches de Vaucluse depuis 1839

Ecrit par le 25 novembre 2026

Vendredi 4 décembre. 9h à 10h30. Inscriptions par mail : contact@cpme84.org. Le lien pour participer à la visioconférence sera transmis après confirmation par retour de mail.

Cpme 84 : un webinaire sur la protection sociale dans l'entreprise



La Confédération des petites et moyennes entreprises de Vaucluse (CPME 84) et Harmonie Mutuelle organisent un webinaire ayant pour thème la protection sociale. Sophie Lavanchy et Nasser Aït-Zaï, chargés d'affaires chez Harmonie Mutuelle, reviendront sur l'importance de la protection sociale pour le dirigeant qui doit pouvoir faire face aux aléas de la vie (maladie, arrêt de travail, invalidité ou décès) et disposer de garanties collectives adaptées pour l'ensemble de ses salariés.

Les Petites Affiches de Vaucluse depuis 1839

Ecrit par le 25 novembre 2026

Mercredi 18 novembre. 9h. Inscriptions par mail : contact@cpme84.org. Le lien pour participer à la visioconférence sera transmis après confirmation par retour de mail.

Pitchez votre entreprise en 1min30

Les Petites Affiches de Vaucluse depuis 1839

Ecrit par le 25 novembre 2026

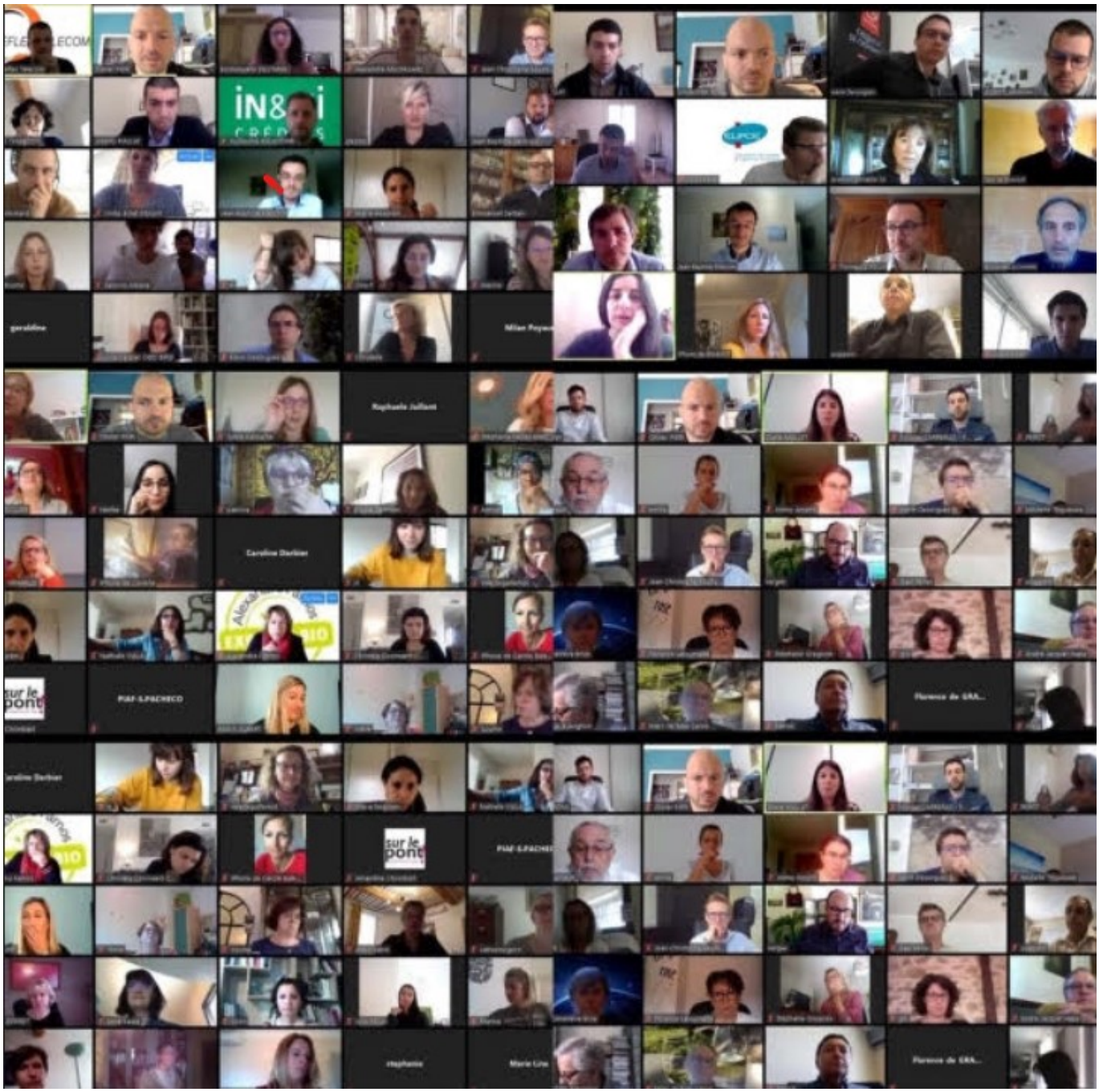

La Confédération des petites et moyennes entreprises de Vaucluse (CPME 84) et le réseau Quartier d'Affaires proposent une visioconférence en mode 'Pitch party'. Le principe est simple : chaque chef d'entreprise aura 1 min 30 montre en main pour présenter son activité aux autres participants. Attention, le nombre de places est limité aux 50 premiers inscrits.

Les Petites Affiches de Vaucluse depuis 1839

Ecrit par le 25 novembre 2026

Jeudi 12 novembre. 9h à 10h30. Inscriptions par mail : contact@cpme84.org. Le lien pour participer à la visioconférence sera transmis après confirmation par retour de mail.

Tout savoir sur l'inspection du travail avec la CPME 84



La Confédération des petites et moyennes entreprises (CPME) de Vaucluse, en partenariat avec l'unité départementale de Vaucluse de la Direccte (Direction régionale des entreprise, de la concurrence, de la consommation, du travail et de l'emploi) Provence-Alpes-Côte d'Azur, organise un petit-déjeuner autour du thème : 'Inspection du travail : modalités d'intervention'. Animée par Robert Lacour, directeur du travail à la Direccte, la matinée mettra en lumière les champs d'application de l'inspection du travail, les

Les Petites Affiches de Vaucluse depuis 1839

Ecrit par le 25 novembre 2026

modalités de contrôle, le travail illégal, l'égalité femmes-hommes ainsi que le programme régional d'actions 2020.

Mardi 27 octobre. 8h30 à 10h30. Hôtel Ibis Styles Avignon sud. 2968, avenue de l'Amandier. Avignon. Inscriptions : contact@cpme84.org 04 90 14 90 90.

Cpme 84 : dirigeantes, structurez votre démarche commerciale



Dans le cadre de ses ateliers du Pôle femmes, la Confédération des petites et moyennes entreprises de

Les Petites Affiches de Vaucluse depuis 1839

Ecrit par le 25 novembre 2026

Vaucluse organise un moment d'échanges durant la pause déjeuner autour du thème : 'Structurez votre démarche commerciale avec plaisir et succès'. Comment préparer une démarche commerciale structurée, valoriser son offre et ses atouts, redéfinir ses objectifs commerciaux, construire un plan d'action efficace… Carole Hadj-Mahdi, coach-consultante et dirigeante de L'Mahdi, reviendra durant cet atelier sur toutes les techniques nécessaires afin de déployer une démarche commerciale viable et durable.

Mardi 20 octobre. 12h20 à 14h30. Salle des fêtes municipale, place du 8 mai 1945. Entraigues-sur-la Sorgue. Inscriptions : n.elbaroudi@cpme84.org 04 90 14 90 90. www.cpme84.com

---

CCI de Vaucluse : vers une élection sans suspense





A la CCI (Chambre de commerce et d'industrie) de Vaucluse, les élections se suivent et ne se ressemblent pas. Si quatre listes s'étaient affrontées lors du scrutin consulaire en 2016, il n'y en aura finalement qu'une à l'occasion du prochain vote qui se déroulera par correspondance

Les Petites Affiches de Vaucluse depuis 1839

Ecrit par le 25 novembre 2026

du 1er au 14 octobre 2020.

« Au terme du délai de dépôt des candidatures, seule la liste dénommée 'Energie positive' de la CPME (Confédération des petites et moyennes entreprises) a été enregistrée en préfecture de Vaucluse pour toutes les catégories et sous-catégories de la Chambre de commerce et d'industrie territoriale (CCIT) de Vaucluse et de la chambre de commerce de la région Provence-Alpes-Côte d'Azur. » C'est en ces termes que les services de la préfecture de Vaucluse ont signifié qu'il n'y aurait qu'une seule liste lors de cette élection de l'assemblée générale de la CCI 84 qui se déroulera par correspondance du 1er au 14 octobre prochain.

Pour autant, cette annonce n'est finalement pas une surprise depuis que l'organisation patronale concurrente de l'UP-Medef 84 (Union patronale et Mouvement des entreprises de France) présidée par Jacques Brès avait notifiée, il y a quelques jours, qu'elle ne présenterait pas de liste.

On s'achemine donc vers une élection sans suspense, bien loin de celle très disputée de l'automne 2016, pour l'élection des 34 membres de l'assemblée de la CCI de Vaucluse. A cette occasion, 4 listes s'étaient affrontées : celle de l'UP-Medef conduite par Jacques Brès (17 sièges obtenus), celle de Bernard Vergier, président de la CPME (12 sièges), celle de l'Union des commerçants et artisans de Vaucluse (Ucav) de Sonia Strapelias (5 sièges), et celle de Michel Bernard, tête de liste et président du RPME (Rassemblement patronal pour la modernité de l'économie) qui n'obtiendra aucun siège. Ayant parvenu à rallier l'Ucav pour obtenir le même nombre de siège que son opposant, Bernard Vergier réussira ensuite à être élu au bénéfice de l'âge comme c'est l'usage en cas d'égalité.

Une majorité fragile

Ce rapport de force quasi-identique va immédiatement engendrer des blocages dans la gouvernance de l'organisme consulaire vauclusien. En effet, s'estimant lésée, puisque qu'étant la liste ayant recueillie le plus grand nombre de conseillers, l'UP-Medef n'a pas accepté ce résultat remporté en raison du *droit d'aînesse*. Pour Jacques Brès, cette situation risquait alors de ne déboucher que sur des « affrontements permanents » au risque de rendre cette CCI « ingouvernable ». Les élus de l'UP-Medef quittant d'ailleurs l'assemblée constitutive afin de protester contre ces résultats qu'ils estimaient « faussés ».

De son côté, Bernard Vergier, succédant à 15 ans de présidence de François Mariani qui ne pouvait se représenter en raison de la limite d'âge imposée dans le cadre de ces élections, assurait vouloir désormais jouer l'union. « Après une élection marquée par la division nous devons à présent nous rassembler et créer une véritable unité », expliquait le président de la CPME 84 lors de son discours d'investiture. Peine perdue, dans les semaines qui suivront le Tribunal administratif de Nîmes rejettera plusieurs recours, portés par les 2 camps, afin de contester une partie des résultats. De quoi donner le ton de la suite de la mandature.

Mise sous tutelle préfectorale en 2018

Ainsi, après le désistement de 2 élus de l'Ucav et la démission d'un membre de la CPME, l'assemblée ne sera plus en mesure de voter le budget consulaire 2018. Rebelote quelques semaines plus tard où les élus

Les Petites Affiches de Vaucluse depuis 1839

Ecrit par le 25 novembre 2026

de l'UP-Medef, désormais majoritaire, refuse de valider ce budget. Ce blocage débouchera sur la mise sous tutelle de la CCI de Vaucluse, désormais chapeautée par la préfecture de région Provence-Alpes-Côte d'Azur en ce qui concerne les questions budgétaires consulaires vauclusiennes.

En octobre 2018, Pierre Dartout, préfet de Région, suspendra ensuite provisoirement l'ensemble des membres de CCI 84, dont son président qui appelle alors à une dissolution rapide suivie de nouvelles élections générales, « seule alternative possible pour permettre aux dirigeants vauclusiens de s'exprimer démocratiquement. » Dans la foulée, les services de l'Etat nomment une commission d'administration provisoire de la CCI 84 composée de Marc Chabaud, trésorier de la Chambre régionale, ainsi que de Luc Crespo et Bruno Delorme, membres de la CCI de Vaucluse. Le tout, dans une période où les ressources des CCI ont été réduit drastiquement (près de 40 % depuis 2014) et que plusieurs postes ont dû depuis être supprimés dans celle de Vaucluse.

La Région se paye le Vaucluse

Ces difficultés de la CCI vauclusienne vont aussi aiguiser les appétits de la Chambre régionale qui voit là une belle occasion de mettre la main sur sa représentation vauclusienne et les moyens qui vont avec.

« Les seules solutions viables c'est, soit de transformer la CCI de Vaucluse en CCI locale, c'est-à-dire sans personne morale et rattachée à la CCI régionale, soit, éventuellement, ce qu'appelle certains élus de leurs vœux, de fusionner la CCI de Vaucluse avec celle du Pays d'Arles, insistait alors Bernard Kleynhoff, conseiller régional de la majorité mais surtout ancien président de la CCI Nice-Côte d'Azur de 2011 à 2015, lors de sa réponse, fin 2019, à la conseillère régionale avignonnaise RN (Rassemblement national) Anne Sophie Rigault qui demandait le soutien du Conseil régional à la dissolution du bureau actuel de la CCI de Vaucluse (elle demandera ensuite, fin octobre, la tenue de nouvelles élections générales).

Bernard Kleynhoff, devenu entretemps président de 'Rising Sud' **l'agence de développement économique de la région Sud Provence-Alpes-Côte d'Azur (lire ici), profitera aussi de sa tribune régionale pour égratigner à le monde consulaire vauclusien : « L**a CCI de Vaucluse nous a surtout permis, pour l'instant, de ridiculiser le monde consulaire, tant au niveau régional qu'au niveau national ».

Dissolution de l'assemblée et report du vote

Puis, en décembre dernier, le préfet de la Région se résout à dissoudre l'assemblée et convoque de nouvelles élections dont le scrutin devait avoir lieu du 28 mai au 10 juin dernier. La covid-19 et le confinement étant cependant passés par là, ce vote, par correspondance, a finalement été décalé du 1er au 14 octobre prochains (ndlr : le dépouillement des votes se tiendra à partir du lundi 19 octobre 2020 et les résultats seront proclamés au plus tard le jeudi 22 octobre prochain).

Une décision incompréhensible pour le patron du Medef local qui ne comprend pas que « ce n'est qu'après trois ans d'incertitudes, de mises sous tutelle, de gestion par une commission provisoire et à quelques mois à peine de l'échéance du mandat 2016-2021 » que paraît, fin 2019, l'arrêté constatant cette absence de majorité pourtant effective depuis plus de deux ans maintenant.

Les Petites Affiches de Vaucluse depuis 1839

Ecrit par le 25 novembre 2026

« Cette élection était devenue indispensable pour doter à nouveau la chambre de commerce et d'industrie territoriale de Vaucluse d'instances élues après des mois de blocage de son fonctionnement normal ayant conduit le préfet de région Provence Alpes Côte d'Azur, qui exerce la tutelle, à prononcer la nomination d'une commission d'administration provisoire, par nature limitée dans son action par la réglementation aux actes essentiels et à la gestion des affaires courantes », explique laconiquement la préfecture de Vaucluse.

Un scrutin 'inutile' ?

Lassé par la brouille entre les deux leaders patronaux, Jacques Brès propose en début d'année, à la demande de plusieurs fédérations et organisations professionnelles, de jeter l'éponge si son adversaire est prêt à en faire de même afin de laisser la place à de nouvelles têtes. Un appel à la 'paix des braves' qui ne sera pas entendu, le président de la CPME estimant qu'il s'agit d'un piège pour 'endormir' l'action de la Confédération, particulièrement active sur le terrain dans la préparation de cette élection.

Finalement, la 'guerre' des chefs ne connaîtra pas un nouvel épisode à l'occasion de ce scrutin puisque Jacques Brès a fait savoir, il y a quelques jours, que son mouvement n'avait déposé aucune liste. Justifiant sa décision par « l'indécence » du maintien de ces élections consulaires en cette période de crise, l'UP-Medef de Vaucluse estime qu'à 1 an à peine du scrutin général de novembre concernant toute les CCI de France ce vote est inutile. Le président de l'UP-Medef 84 estime également indécent de consacrer des moyens pour ces deux élections successives (ndlr : estimé entre 250 000 € et 500 000 € pour les deux scrutins).

Toutefois, l'UP-Medef n'entend pas rendre les armes et annonce qu'elle sera au rendez-vous des élections générales de novembre 2021. En attendant, Bernard Vergier devrait présenter, ce jeudi 10 septembre, sa liste pour une élection qu'il est sûr désormais, faute de combattant, de remporter.

Cette présentation sera aussi l'occasion de présenter son programme pour un mandat d'un an seulement. Le président de la CPME ne pouvant ensuite se représenter pour le scrutin suivant puisqu'il sera atteint par la limite d'âge.

En attendant, pas sûr que ces querelles incessantes mobiliseront un électorat d'entrepreneurs qui n'avaient été que 16,80 % à participer au vote consulaire en 2016 contre 20,60 % en 2010. Le niveau de participation au prochain vote devrait d'ailleurs permettre de légitimer, ou non, le statut du futur président de la CCI de Vaucluse.

Les Petites Affiches de Vaucluse depuis 1839
Pour toujours en savoir plus, lisez **www.echodumardi.com**, le seul média économique 100% Vaucluse habilité à publier les annonces légales, les appels d'offres et les ventes aux enchères !

Les Petites Affiches de Vaucluse depuis 1839

Ecrit par le 25 novembre 2026

Cpme 84 : dirigeantes, optimisez votre stratégie de réussite grâce à l'hypnose



Dans le cadre de ses ateliers du Pôle femmes, la Confédération des petites et moyennes entreprises de Vaucluse organise un moment d'échanges durant la pause déjeuner autour du thème : 'Optimisez votre stratégie de réussite grâce à l'hypnose'. Améliorer ses performances, gagner en confiance en soi, développer sa créativité… Sophie Paul, praticienne en hypnose, fera découvrir et expérimenter les bienfaits de l'hypnoses aux cheffes d'entreprises présentes.

Mardi 8 septembre. 12h à 14h30. Erudis Formation. 95 C, allée Camille Claudel. Agroparc. Inscriptions : contact@cpme84.org 04 90 14 90 90. www.cpme84.com

Les Petites Affiches de Vaucluse depuis 1839

Ecrit par le 25 novembre 2026

Cpme 84 : une formation au brevet de sauveur secouriste du travail



La Confédération des petites et moyennes entreprises de Vaucluse organise une formation au brevet de sauveur secouriste du travail (SST). Une formation en deux temps (étude de cas, démonstrations, apprentissage et ateliers de simulation) dont l'objectif est de pouvoir intervenir efficacement en cas d'accident sur son lieu de travail. Un certificat SST sera délivré à l'issue de la formation à chaque stagiaire ayant participé à l'ensemble du programme. Pour conserver le certificat, une session de 'Maintien et actualisation des compétences' sera obligatoire et devra être suivie dans un délai de 24 mois.

Les Petites Affiches de Vaucluse depuis 1839
Pour toujours en savoir plus, lisez **www.echodumardi.com**, le seul média économique 100% Vaucluse habilité à publier les annonces légales, les appels d'offres et les ventes aux enchères !

Les Petites Affiches de Vaucluse depuis 1839

Ecrit par le 25 novembre 2026

Lundis 7 et 14 septembre. 9h à 12h et de 13h à 17h.croix Rouge Française. 20 boulevard Henry Dunant. Avignon. Inscriptions : contact@cpme84.org 04 90 14 90 90. www.cpme84.com